

TOKYO UNIVERSITY OF FOREIGN STUDIES

授業時間割

2020年度

言語文化学部
国際社会学部
国際日本学部

2020

東京外国語大学

2020年度

東京外国語大学 学部授業時間割

— TUFS, interacting with the Global Society —

2019年度以降入学者向け

第Ⅰ部 言語文化学部・国際社会学部 8

1	世界教養プログラム	基礎科目	(基礎リテラシー・基礎演習)	9
2	世界教養プログラム	教養科目		11
3	世界教養プログラム	言語科目	(専攻言語科目・GLIP英語科目・教養外国語科目・諸地域言語科目)	18
4	世界教養プログラム	地域科目	(地域基礎科目)	66
5	専修プログラム	導入科目		70
6	専修プログラム	概論科目		72
7	専修プログラム	選択科目		75

第Ⅱ部 国際日本学部 78

1	世界教養プログラム	基礎科目	(基礎リテラシー)	79
2	世界教養プログラム	教養科目		80
3	世界教養プログラム	言語科目	(基礎日本語科目・専門日本語科目・GLIP英語科目・教養外国語科目・諸地域言語科目)	86
4	専修プログラム	多文化協働科目		109
5	専修プログラム	社会連携科目		110
6	専修プログラム	導入科目		111
7	専修プログラム	概論科目		112
8	付録：2021年度以降開講の専修プログラム			113

第Ⅲ部 教職科目 / 連携授業 / キャリア形成のための科目等 (学部共通) 114

1	教職科目 (教科及び教科の指導法に関する科目)			115
2	教職科目 (情報技法/教育の基礎的理解に関する科目等)			117
3	各機関との連携により開講する授業一覧			118
4	キャリア形成のための科目			119
5	多文化共生に関する科目			121
6	AI・データサイエンスに関する科目			122

2018年度以前入学者向け

第Ⅳ部 言語文化学部・国際社会学部 123

1	世界教養プログラム	言語科目	(地域言語A/B/C・GLIP英語科目・教養外国語科目)	125
2	世界教養プログラム	地域科目	(地域基礎科目)	184
3	世界教養プログラム	教養科目	(基礎リテラシー・基礎演習・世界教養科目・スポーツ身体科目)	188
4	専修プログラム	導入科目		197
5	専修プログラム	概論科目		199
6	専修プログラム	選択科目		202

第Ⅴ部 教職科目 / 連携授業 / キャリア形成のための科目等 (学部共通) 227

1	教職英語 (教科に関する科目)			228
2	情報技法/教職に関する科目			230
3	各機関との連携により開講する授業一覧			232
4	キャリア形成のための科目			233
5	多文化共生に関する科目			235
6	AI・データサイエンスに関する科目			236



教務課からのお知らせ

1. 時間割 (学期・曜日・時限・担当教員・使用言語等)、教室は変更があり得ますので、必ず学務情報システム (シラバス) 及び掲示板で確認してください。
2. 教室において、研究講義棟以外の場所を使用する場合は、次のとおり冒頭に当該建物の略称記号を用いて表示していますので、注意してください。また、研究室が指定されている場合、担当教員の研究室を本時間割冊子末尾等で確認してください。

- アゴラグローバル1階 (プロメテウスホール) → 「プロメテウス」
- アゴラグローバル3階 (プロジェクトスペース) → 「アゴラ3階」
- 留学生日本語教育センター (さくらホール) → 「さくらホール」
- 留学生日本語教育センター (通常教室) → 「JLC」
- アジア・アフリカ言語文化研究所 (通常教室) → 「AA研」

AY 2020

Tokyo University of Foreign Studies

Undergraduate Course List

— TUFs, interacting with the Global Society —

For students who entered the University in and after AY 2019			
I. School of Language and Culture Studies and School of International and Area Studies			8
1	Global Liberal Arts Program	Foundation Courses	(Academic Literacy, Basic Seminar) 9
2	Global Liberal Arts Program	Liberal Arts Courses	11
3	Global Liberal Arts Program	Language Courses	(Major Language Courses, GLIP English Courses, Foreign Languages Courses, Regional Languages Courses) 18
4	Global Liberal Arts Program	Area Related Courses	(Area Basics Courses) 66
5	Core Seminar Program	Introductory Courses	70
6	Core Seminar Program	Survey Courses	72
7	Core Seminar Program	Elective Courses	75
II. School of Japan Studies			78
1	Global Liberal Arts Program	Foundation Courses	(Academic Literacy) 79
2	Global Liberal Arts Program	Liberal Arts Courses	80
3	Global Liberal Arts Program	Language Courses	(Fundamental Japanese Courses, Specialized Courses on Japanese Language Skills, GLIP English Courses, Foreign Languages Courses, Regional Languages Courses) 86
4	Core Seminar Program	Project-based Courses	(Collaborative Projects) 109
5	Core Seminar Program	Project-based Courses	(Community Linkage Programs) 110
6	Core Seminar Program	Introductory Courses	111
7	Core Seminar Program	Survey Courses	112
8	Appendix: Core Seminar program courses to be offered in AY 2021 onward		113
III. Teaching Courses, Collaborated Courses, Courses for Career Development etc. (All the Schools)			114
1	English-related Teaching Courses (Courses in Teaching Methods by Subject)		115
2	Information Skills and Courses for Basic Understanding of Education		117
3	Collaborated Courses offered in Cooperation with Other Institutions		118
4	Courses for Career Development		119
5	Courses in Intercultural Studies		121
6	Courses in Artificial Intelligence and Data Sciences		122

For students who entered the University in AY 2018 or before			
IV. School of Language and Culture Studies and School of International and Area Studies			123
1	Global Liberal Arts Program	Language Subjects	(Regional Languages A/B/C, GLIP English Subjects, Foreign Languages for General Education) 125
2	Global Liberal Arts Program	Area-related Subjects	(Area Studies Fundamentals) 184
3	Global Liberal Arts Program	Liberal Arts Subjects	(Academic Literacy, Basic Seminar, Global Liberal Arts Subjects, Sports and Physical Culture Subjects) 188
4	Subjects of Specialization	Introductory Subjects	197
5	Subjects of Specialization	Survey Subjects	199
6	Subjects of Specialization	Elective Subjects	202
V. Teaching Courses, Collaborated Courses, Courses for Career Development etc. (All the Schools)			227
1	English-related Teaching Courses (Courses in Teaching Methods by Subject)		228
2	Information Skills and Courses for Basic Understanding of Education		230
3	Collaborated Courses offered in Cooperation with Other Institutions		232
4	Courses for Career Development		233
5	Courses in Intercultural Studies		235
6	Courses in Artificial Intelligence and Data Sciences		236

Notes from the Educational Affairs Division

1. Refer to the Gakumu Information System (syllabi) and the notice board for the latest information on class schedule (semester quarter, day, period, instructor, and language).
2. Some classes are held in a room in other buildings than the Research and Lecture Building. These classrooms and buildings are shown using acronyms. When the class is held in the instructor's office, also refer to the list at the end of this booklet for the office room number.

- Prometheus Hall, first floor of AGORA Global → Prometheus ■ Project Space, third floor of AGORA Global → Agora 3F
- Sakura Hall, first floor of Japanese Language Center for International Students → SAKURA
- A room, Japanese Language Center for International Students → JLC
- A room, Research Institute for Languages and Cultures of Asia and Africa → AA研

**2020年度 東京外国語大学
学部行事予定表**

行 事 予 定	行 事 予 定
4 月 ・ 1 日 (水) 学年始め ・ 1 3 日 (月) ～ 1 7 日 (金) 第一次履修登録期間 (春・夏・秋・冬学期) ・ 2 0 日 (月) 春学期授業開始 ・ 2 0 日 (月) ～ 2 4 日 (金) 第二次履修登録期間 (春・夏・秋・冬学期) 9 月卒業申請受付 9 月卒業予定者進路決定届(兼内定届)提出 ・ 2 7 日 (月) ～ 5 月 8 日 (金) 履修登録修正期間 ※2019年度より履修中止期間は廃止 ・ 2 9 日 (水) (昭和の日) 祝日授業実施日 (水曜授業実施) ※上記に記載されていない行事 (新入生オリエンテーションなど) は、本学ホームページ等で確認してください。	1 0 月 ・ 1 日 (木) 秋学期授業開始 ・ 8 日 (木) ～ 1 4 日 (水) 履修登録期間 (秋・冬学期) 4 年次学生卒論演習相当科目受付期間 ・ 2 0 日 (火) ～ 2 1 日 (水) 履修修正期間(秋・冬学期) ※2019年度より履修中止期間は廃止 夏学期成績Web閲覧開始 夏学期成績問い合わせ期間 ※詳細は掲示板等で確認してください。
5 月 ・ 4 日 (月) (みどりの日) 祝日授業実施日 (月曜授業実施) ・ 5 日 (火) (こどもの日) 祝日授業実施日 (火曜授業実施) ・ 6 日 (水) (振替休日) 祝日授業実施日 (水曜授業実施)	1 1 月 ・ 3 日 (火) (文化の日) 祝日授業実施日 (火曜授業実施) ・ 1 8 日 (水) ～ 2 4 日 (火) 外語祭 (全学休講) ※18日は準備日、24日は後片付け日
6 月 ・ 上旬 (予定) 【国際社会学部】第2年次学生コース・指導教員希望届受付 ・ 1 日 (月) ～ 5 日 (金) 9 月卒業追加申請受付	1 2 月 ・ 上旬 (予定) 【言語文化学部】第2年次学生コース・指導教員希望届受付 ・ 1 0 日 (木) 英語力テスト (1～2年次学生) ・ 2 5 日 (金) 年内授業最終日 ・ 2 9 日 (火) ～ 1 月 3 日 (日) 年末・年始休業
7 月 ・ 2 日 (木) ～ 3 日 (金) 9 月卒業生卒業論文・卒業研究受付 (予定) ・ 7 日 (火) ～ 9 日 (木) 履修登録・修正期間 (夏・秋・冬学期) ※2019年度より履修中止期間は廃止 春学期授業終了 夏学期授業開始 春学期成績Web閲覧開始 春学期成績問い合わせ期間 (9 月卒業予定学生対象) ※詳細は掲示板等で確認してください。	1 月 ・ 4 日 (月) 授業再開 ・ 5 日 (火) ～ 6 日 (水) 卒業論文・卒業研究受付(予定) ・ 8 日 (金) ～ 1 3 日 (水) 履修登録・修正期間 (冬学期) ※2019年度より履修中止期間は廃止 全学臨時休講 (入構制限日) 大学入学共通テスト ・ 1 5 日 (金) ～ 1 7 日 (日) ・ 1 6 日 (土) ～ 1 7 日 (日) ・ 1 8 日 (月) 秋学期授業終了 ・ 1 9 日 (火) ～ 2 5 (月) 秋学期定期試験期間 ・ 2 6 日 (火) 冬学期授業開始
8 月 ・ 1 2 日 (水) ～ 1 4 日 (金) 夏季一斉休業	2 月 ・ 上旬 (予定) 秋学期成績Web閲覧開始 秋学期成績問い合わせ期間 ※詳細は掲示板等で確認してください。 冬学期成績Web閲覧開始 冬学期成績問い合わせ期間 ※詳細は掲示板等で確認してください。 全学臨時休講 (入構制限日) 第2次学力試験(前期日程) ・ 2 4 日 (水) ～ 2 5 日 (木) ・ 2 5 日 (木)
9 月 ・ 中旬 (予定) 春学期成績問い合わせ期間 (9 月卒業予定でない学生対象) ※詳細は掲示板等で確認してください。 ・ 下旬 (予定) 9 月卒業生卒業証書・学位記授与式 ・ 2 4 (木) ～ 2 5 日 (金) GLIP英語科目抽選登録期間 ※詳細は掲示板等で確認してください。 ・ 3 0 日 (水) 夏学期授業終了	3 月 ・ 上旬 (予定) 卒業予定者発表 ・ 1 1 日 (木) ～ 1 2 日 (金) 全学臨時休講 (入構制限日) ・ 1 2 日 (金) 第2次学力試験 (後期日程) ・ 中旬 (予定) 卒業生発表・進級者発表 ・ 下旬 (予定) 卒業証書・学位記授与式 ・ 3 1 日 (水) 学年終わりに

※上記は予定です。変更や追加がある場合は、掲示、本学ホームページ等で連絡します。

土・日曜日及び祝日は、窓口業務は行いません

※8月12日(水)～8月14日(金) 夏季一斉休業(窓口業務は行いません)

11月3日(火・祝)は祝日授業実施日ですが、窓口業務は行いません。

【春学期:4/1(水)～7/17(金) 夏学期:7/18(土)～9/30(水) 秋学期:10/1(木)～(翌)1/25(月) 冬学期:1/26(火)～3/31(水)】

2019年度以降入学者向け 科目ナンバリングについて

1. 科目ナンバリングとは

授業科目について、学修の段階や順序等を表し、教育課程の体系性を明示するものです。
本学における授業科目の分類を示しています。

2. 科目ナンバリングについて

科目ナンバリングは、以下の①～③で構成されています。

① 科目区分

授業科目群	授業科目区分	授業科目区分（英語表記）	記号
基礎科目	基礎リテラシー	Foundation Courses	FC
	基礎演習（言語文化学部・国際社会学部のみ）		
教養科目	現代教養科目、自然科学系科目、教養日本力科目、スポーツ身体科目、世界言語科目、キャリア・協働科目、臨地学修科目	Liberal Arts Courses	LA
言語科目	言語科目（専攻言語科目）（言語文化学部・国際社会学部のみ）	Major Language Courses	ML
	GLIP英語科目	GLIP English Courses	GE
	教養外国語科目	Foreign Languages Courses	FL
	諸地域言語科目	Regional Languages Courses	RL
	基礎日本語科目（国際日本学部のみ）	Fundamental Japanese Courses	FJ
	専門日本語科目（国際日本学部のみ）	Specialized Courses on Japanese Language Skills	SJ
地域科目	地域基礎科目（言語文化学部・国際社会学部のみ）	Area Basics Courses	AB
専修プログラム	言語文化学部	School of Language and Culture Studies	LC
	国際社会学部	School of International and Area Studies	IA
	国際日本学部	School of Japan Studies	JS

② 時間割コード

番号	レベル	科目区分
100000番台	－	世界教養プログラム（基礎科目・教養科目・言語科目等）
200000番台	入門	学部の導入科目
300000番台	中級	学部の概論科目
400000番台	上級	学部の選択科目（ゼミ・卒業論文含）

③ 使用言語

使用言語	記号
日本語	J
英語	E
日本語・英語以外の言語	O

※ 科目ナンバリングの記号で記載される言語は原則として使用されるものです。詳細は、シラバスに記載されています。

3. ナンバリング例

事例	表記方法
世界教養科目：英語による開講される授業	LA-180012-E
言語文化学部・選択科目：日本語により開講される授業	LC-411001-J

For students who entered the University in AY and after 2019

Subject Number

1. What is Subject Number?

Each course has a Subject Number which indicates the level and sequence of the courses, and hence displays the development of the curriculum. The Subject Number shows the subject category of the course.

2. Subject Numbering System

Each Subject Number is composed of the following three parts.

(1) Subject Category

Subjects	授業科目区分	Subject Category	Acronym
Foundation Courses	基礎リテラシー	Foundation Courses	FC
	基礎演習（言語文化学部・国際社会学部のみ）		
Liberal Arts Courses	現代教養科目、自然科学系科目、教養日本力科目、スポーツ身体科目、世界言語科目、キャリア・協働科目、臨地学修科目	Liberal Arts Courses	LA
Language Courses	言語科目（専攻言語科目）（言語文化学部・国際社会学部のみ）	Major Language Courses	ML
	GLIP英語科目	GLIP English Courses	GE
	教養外国語科目	Foreign Languages Courses	FL
	諸地域言語科目	Regional Languages Courses	RL
	基礎日本語科目（国際日本学部のみ）	Fundamental Japanese Courses	FJ
	専門日本語科目（国際日本学部のみ）	Specialized Courses on Japanese Language Skills	SJ
Area Related Courses	地域基礎科目（言語文化学部・国際社会学部のみ）	Area Basics Courses	AB
Core Seminar Program	言語文化学部	School of Language and Culture Studies	LC
	国際社会学部	School of International and Area Studies	IA
	国際日本学部	School of Japan Studies	JS

(2) Course Code

Number	Level	Subject Category
100000 ~	—	Global Liberal Arts Program (Foundation Courses, Liberal Arts Courses, Language Courses, etc.)
200000 ~	Introductory	Introductory Courses in the Undergraduate Program
300000 ~	Intermediate	Survey Courses in the Undergraduate Program
400000 ~	Advanced	Major Courses in the Undergraduate Program (Incl. Research Seminar Courses and Graduation Project)

(3) Language used in class

Language Used in Class	Acronym
Japanese	J
English	E
Other languages	O

*The language shown in the Subject Number may change. Refer to the course syllabus for details.

3. Examples

Examples	Code
A Liberal Arts Course taught in English	LA-180012-E
A Major Course taught in Japanese and held in the School of Language and Culture Studies	LC-411001-J

◆ 2020年度 専攻言語代表（等）教員 一覧

区 分	専攻言語代表教員	カリキュラム代表	教養外国語・副専攻語代表
英語	加藤 雄二	大谷 直輝	相木 裕史
ドイツ語	成田 節	藤縄 康弘	西岡 あかね
フランス語	秋廣 尚恵	秋廣 尚恵	秋廣 尚恵
イタリア語	小久保 真理江	小久保 真理江	小久保 真理江
スペイン語	久野 量一	川上 茂信	春学期：久野 量一 秋学期：久米 順子
ポルトガル語	黒澤 直俊	黒澤 直俊	黒澤 直俊
ロシア語	沼野 恭子	前田 和泉	鈴木 義一
ポーランド語	森田 耕司	森田 耕司	
チェコ語	金指 久美子	金指 久美子	
中国語	三宅 登之	加藤 晴子	倉田 明子
朝鮮語	趙 義成	趙 義成	五十嵐 孔一
モンゴル語	青木 雅浩	青木 雅浩	
インドネシア語	降幡 正志	降幡 正志	
マレーシア語	野元 裕樹	野元 裕樹	
フィリピン語	小川 英文	小川 英文	
タイ語	宮田 敏之	宮田 敏之	
ラオス語	菊池 陽子	鈴木 玲子	
ベトナム語	野平 宗弘	野平 宗弘	
カンボジア語	上田 広美	上田 広美	
ビルマ語	岡野 賢二	岡野 賢二	
ウルドゥー語	萬宮 健策	萬宮 健策	
ヒンディー語	水野 善文	水野 善文	
アラビア語	青山 弘之	青山 弘之	
ペルシア語	佐々木 あや乃	吉枝 聡子	
トルコ語	菅原 睦	菅原 睦	
ベンガル語	丹羽 京子	丹羽 京子	
ウズベク語	島田 志津夫	島田 志津夫	

◆ 2020年度 地域代表教員 一覧

地域名	地域代表教員
北西ヨーロッパ	伊東 剛史
北アメリカ	大鳥 由香子
オセアニア	山内 由理子
アフリカ	坂井 真紀子
中央ヨーロッパ	篠原 琢
西南ヨーロッパ	芹生 尚子
イベリア	春学期：高橋 均 秋学期：久米 順子
ラテンアメリカ	高橋 均
ロシア	巽 由樹子
中央アジア	青木 雅浩
東アジア	澤田 ゆかり
東南アジア	宮田 敏之
南アジア	藤井 毅
中東	青山 弘之

2019年度以降入学者向け

For students who entered the University in and after AY 2019

第Ⅰ部 言語文化学部・国際社会学部

School of Language and Culture Studies

School of International and Area Studies

I-1-1. 世界教養プログラム（基礎科目）

基礎リテラシー

科目名	クラス	単位	担当教員名	学期	曜日	時限	科目区分	時間割コード	使用言語	教室
基礎リテラシー	言語文化学部	1	コースイット	春期	木曜日	1	FC	19171001	J	プロメテウスホール
基礎リテラシー	国際社会学部	1	渡辺 周	春期	火曜日	1	FC	19171002	J	プロメテウスホール

<受講にあたっての注意事項>

基礎リテラシーは1年次の学生を対象とした必修科目であり、修得していなければ3年次に進級できません(1年次で修得できなかった場合は、2年次で修得してください)。

既修得単位認定により単位が認定された場合は、受講の必要はありません。
 受講しない場合は、総合情報コラボレーションセンターのアカウント講習会に参加し、アカウントを取得してください。
 (2020年度についてはオンラインのアカウント講習会を実施予定です。詳細は大学ウェブサイトをご確認ください。)

所属学部によりクラス分けをしているので、必ず指定されたクラスを受講してください。

I-1-2. 世界教養プログラム（基礎科目）

基礎演習

科目名	単位	担当教員名	学期	曜日	時限	科目区分	時間割コード	使用言語	教室
基礎演習	2	逆井 聡人	秋期	火曜日	1	FC	19172001	J	328
基礎演習	2	西畑 香里	秋期	火曜日	1	FC	19172002	J	207
基礎演習	2	益子 幸江	秋期	木曜日	1	FC	19172003	J	305
基礎演習	2	伊勢崎 賢治	秋期	木曜日	2	FC	19172004	J	104
基礎演習	2	加藤 美帆	秋期	木曜日	1	FC	19172005	J	322
基礎演習	2	鈴木 美弥子	秋期	火曜日	1	FC	19172006	J	318
基礎演習	2	田島 陽一	秋期	木曜日	1	FC	19172007	J	213
基礎演習	2	風間 伸次郎	秋期	木曜日	1	FC	19172008	J	307
基礎演習	2	大川 正彦	秋期	火曜日	1	FC	19172009	J	104
基礎演習	2	佐野 洋	秋期	木曜日	1	FC	19172010	J	308
基礎演習	2	小笠原 欣幸	秋期	木曜日	1	FC	19172011	J	312
基礎演習	2	中山 裕美	秋期	木曜日	2	FC	19172012	J	110
基礎演習	2	未定	秋期	木曜日	1	FC	19172013	J	222
基礎演習	2	吉田 ゆり子	秋期	木曜日	1	FC	19172014	J	209
基礎演習	2	田島 充士	秋期	木曜日	1	FC	19172015	J	224
基礎演習	2	蒲生 慶一	秋期	火曜日	1	FC	19172016	J	225
基礎演習	2	箕浦 信勝	秋期	火曜日	1	FC	19172017	J	317
基礎演習	2	岡田 昭人	秋期	木曜日	1	FC	19172018	J	207
基礎演習	2	金 富子	秋期	木曜日	1	FC	19172019	J	104
基礎演習	2	未定	秋期	火曜日	1	FC	19172020	J	307
基礎演習	2	真鍋 求	秋期	木曜日	1	FC	19172021	J	105
基礎演習	2	未定	秋期	木曜日	1	FC	19172022	J	423
基礎演習	2	未定	秋期	木曜日	1	FC	19172023	J	220
基礎演習	2	未定	秋期	火曜日	1	FC	19172024	J	112
基礎演習	2	粟屋 利江	秋期	木曜日	1	FC	19172025	J	214
基礎演習	2	内藤 稔	秋期	火曜日	1	FC	19172026	J	333
基礎演習	2	中山 智香子	秋期	火曜日	1	FC	19172027	J	322
基礎演習	2	丸山 空大	秋期	木曜日	1	FC	19172028	J	332
基礎演習	2	未定	秋期	火曜日	1	FC	19172029	J	213
基礎演習	2	吉本 秀之	秋期	火曜日	1	FC	19172030	J	329
基礎演習	2	望月 圭子	秋期	火曜日	1	FC	19172031	J	214
基礎演習	2	上原 こずえ	秋期	火曜日	1	FC	19172032	J	110
基礎演習	2	未定	秋期	木曜日	1	FC	19172033	J	111
基礎演習	2	未定	秋期	木曜日	1	FC	19172034	J	112
基礎演習	2	未定	秋期	火曜日	1	FC	19172035	J	218

<受講にあたっての注意事項>

基礎演習は1年次の学生を対象とした必修科目であり、修得していなければ3年次に進級できません(1年次で修得できなかった場合は、2年次で修得してください)。

既修得単位認定により単位が認定された場合は、受講の必要はありません。

春学期中に教務課前の掲示板でクラス分けが発表されますので、必ず確認してください。

開講曜日・時限が今後変更される可能性があります、これについても春学期中に告知されます。

1-2. 世界教養プログラム（教養科目）

（現代教養科目 / 自然科学系科目 / 教養日本力科目 / スポーツ身体科目 / 世界言語科目 / キャリア・協働科目 / 臨地学修科目）

科目名	授業題目名	単位	担当教員名	学期	曜日	時限	科目区分	時間割コード	使用言語	教室
< 現代教養科目 >										
市民社会と協働1	ボランティアの社会学	2	齋藤 雅哉	春期	金曜日	5	LA	19180001	J	110
市民社会と協働1	市民社会と文書管理	2	倉方 慶明	春期	水曜日	5	LA	19180003	J	110
市民社会と協働2	市民社会組織の視座	2	壽賀 一仁	秋期	水曜日	4	LA	19180005	J	107
国際社会と地域1	現地調査に基づく研究を考える	2	栗原 浩英	春期	水曜日	5	LA	19180006	J	AA研301
国際社会と地域1	Topics in the News Media and Its Role in Global Society	2	スポサト	春期	火曜日	4	LA	19180008	E	アゴラ3階
国際社会と地域1	グローバル化を多面的に理解する	2	柏崎 正憲	春期	水曜日	4	LA	19180009	J	プロメテウスホール
国際社会と地域1	Intercultural Communication and Miscommunication	2	森田 京子	春期	金曜日	4	LA	19180010	E	306
国際社会と地域1	International Law I	2	富田 麻理	春期	水曜日	2	LA	19180011	E	212
国際社会と地域1	中東諸国の成り立ちを理解する	2	青山 弘之	春期	水曜日	5	LA	19180012	J	226
国際社会と地域1	中東諸国の紛争と平和	2	青山 弘之	秋期	水曜日	5	LA	19180013	J	226
国際社会と地域1	ダイナミック・アジア:多様な観点から平和と紛争を考える	2	福田 彩	夏学期	集中		LA	19180014	E	
国際社会と地域1	Topics in World Geography 1	2	マーフィー	春期	木曜日	5	LA	19180015	E	322
国際社会と地域1	Trends in Environment and Society 1	2	ウィルコックス	春期	月曜日	5	LA	19180022	E	305
国際社会と地域1	世界のマスメディアと報道について考える(毎日新聞提携講義)(J)	2	藤井 欣子	春期	金曜日	2	LA	19180232	J	プロメテウスホール
国際社会と地域1	国際報道の現場に学ぶ(読売新聞提携講義)(J)	2	藤井 欣子	春期	木曜日	4	LA	19180233	J	227
国際社会と地域2	Trends in Environment and Society 2	2	ウィルコックス	秋期	月曜日	5	LA	19180016	E	305
国際社会と地域2	Topics in Introductory Sociology	2	ライテック	秋期	水曜日	3	LA	19180017	E	322
国際社会と地域2	オリンピック・パラリンピックを考える	2	武田 千香	春期	水曜日	5	LA	19180018	J	115
国際社会と地域2	Topics in World Geography 2	2	マーフィー	秋期	木曜日	5	LA	19180020	E	322
国際社会と地域2	Culture, Power, Identities	2	森田 京子	秋期	金曜日	4	LA	19180021	E	306
国際社会と地域2	東南アジアとのビジネスを考える	2	寺井 淳一	冬学期	集中		LA	19180023	J	
国際社会と地域2	教養としての国際法	2	松隈 潤	秋期	月曜日	5	LA	19180024	J	103
国際社会と地域2	メディアの現在と未来を考える(朝日新聞提携講義)(J)	2	藤井 欣子	秋期	木曜日	4	LA	19180235	J	101
国際社会と地域2	植民地「満洲」の記憶と痕跡～日本・中国・朝鮮・欧米の交差の視点から～	2	金 富子	秋期	水曜日	3	LA	19180258	J	327
国際社会と地域2	国際連合:機構と持続可能な開発目標	2	高瀬 千賀子	秋期	火曜日	5	LA	19180262	E	207
多文化社会1	●異文化理解への誘い	2	萩尾 生	春期	火曜日	4	LA	19180025	J	226
多文化社会1	Language revitalization and community engagement	2	中山 俊秀	冬学期	集中		LA	19180026	E	
多文化社会1	多文化共生と言語	2	嶋原 耕一	春期	金曜日	4	LA	19180261	J	329
多文化社会1[異文化理解]	異文化間教育	2	布川 あゆみ	春期	火曜日	2	LA	19180027	J	108
多文化社会2	●多言語社会の捉え方	2	萩尾 生	秋期	火曜日	4	LA	19180028	J	102
多文化社会2	[COIL]インストラクショナルデザインと異文化間能力	2	福田 彩	秋期	木曜日	5	LA	19180029	E	307
キャリアのための経営学1		2	工藤 悟志	夏学期	集中		LA	19180030	J	
キャリアのための経営学1	国際標準化	2	柏崎 正憲	夏学期	集中		LA	19180265	J	
キャリアのための経営学2	経営マーケティング戦略論_上級編	2	渡辺 周	春期	火曜日	4	LA	19180031	J	425
教養としての言語学1	日独タンデム集中練習	2	成田 節	夏学期	集中		LA	19180032	O	
教養としての言語学1	ことばの世界を知る I	2	市橋 久美子	春期	木曜日	2	LA	19180033	J	プロメテウスホール
教養としての言語学2	ことばの世界を知る II	2	市橋 久美子	秋期	木曜日	2	LA	19180034	J	101
教養としての言語学2	Speech Communication	2	岡田 昭人	秋期	木曜日	3	LA	19180035	E	115
教養としての言語学2	Topics in Introductory Linguistics	2	市橋 久美子	秋期	木曜日	5	LA	19180036	E	112
歴史学1(日本史)	日本の歴史	2	吉田 ゆり子	夏学期	集中	3	LA	19180255	J	未定
歴史学1(世界史)	地域研究のための世界史	2	金井 光太郎	春期	月曜日	5	LA	19180041	J	101
歴史学2(世界史)	地域研究のための世界史2	2	金井 光太郎	秋期	月曜日	5	LA	19180042	J	209
哲学1	西洋哲学入門第一部	2	岩崎 稔	春期	月曜日	4	LA	19180044	J	115
哲学1[哲学]	哲学を学び始める人のために I	2	丸山 文隆	春期	火曜日	4	LA	19180045	J	328
哲学2	西洋哲学入門第二部	2	岩崎 稔	秋期	月曜日	4	LA	19180046	J	227
哲学2	倫理学	2	高橋 義人	秋期	木曜日	5	LA	19180047	J	226
哲学2[哲学]	哲学を学び始める人のために II	2	丸山 文隆	秋期	火曜日	4	LA	19180048	J	328

1-2. 世界教養プログラム（教養科目）

（現代教養科目 / 自然科学系科目 / 教養日本力科目 / スポーツ身体科目 / 世界言語科目 / キャリア・協働科目 / 臨地学修科目）

科目名	授業題目名	単位	担当教員名	学期	曜日	時限	科目区分	時間割コード	使用言語	教室
憲法1	憲法1	2	安原 陽平	春期	金曜日	2	LA	19180049	J	101
憲法1	実践憲法1	2	小川 亮	春期	水曜日	3	LA	19180050	J	108
憲法2	憲法2	2	安原 陽平	秋期	金曜日	2	LA	19180051	J	113
憲法2	実践憲法2	2	小川 亮	秋期	水曜日	3	LA	19180052	J	108
こころの科学1	こころの科学A	2	生駒 忍	春期	金曜日	5	LA	19180053	J	101
こころの科学2	こころの科学B	2	橋本 和幸	秋期	月曜日	1	LA	19180054	J	未定
文化と芸術1	大学と出版文化(東京外国語大学出版会提供授業)	2	岩崎 稔	春期	水曜日	3	LA	19180055	J	227
文化と芸術1	映画の中の宗教	2	丸山 空大	春期	木曜日	2	LA	19180056	E	327
文化と芸術1	都市と物語(映画)	2	逆井 聡人	春期	木曜日	2	LA	19180058	E	326
文化と芸術1	Topics in Japanese Films in Comparative Perspective	2	岡田 昭人	春期	木曜日	3	LA	19180059	E	115
文化と芸術1	世界文学に触れる	2	吉本 秀之	春期	木曜日	5	LA	19180060	J	101
文化と芸術2	障害と芸術表現	2	真下 弥生	秋期	火曜日	1	LA	19180061	J	101
文化と芸術2	都市と物語(文学)	2	逆井 聡人	秋期	木曜日	2	LA	19180062	J	115
文化と芸術2	「日常実践」について考える	2	丸山 空大	秋期	木曜日	5	LA	19180063	J	331
文化と芸術2	現代南アジアの諸相	2	水野 善文	秋期	水曜日	4	LA	19180064	J	226
文化と芸術2	Topics in Greek & Roman Myths	2	ロ・ディコ	秋期	金曜日	4	LA	19180065	E	227
文化と芸術2	表象文化の世界に触れる	2	吉本 秀之	秋期	木曜日	5	LA	19180066	J	101
文化と芸術2	現代社会と宗教	2	丹羽 泉	秋期	水曜日	3	LA	19180067	J	213
文化と芸術2	舞台芸術に触れる	2	柴田 勝二	秋期	木曜日	2	LA	19180057	J	108
教育基礎論1	教育の歴史と理念	2	加藤 美帆	夏学期	集中	5	LA	19180070	J	未定
教育基礎論2	教育史	2	小野 雅章	秋期	月曜日	5	LA	19180071	J	115
学習心理学	教育心理学(J)	2	田島 充士	秋期	木曜日	5	LA	19180072	J	114
学校教育社会学	教育行政学	2	末富 芳	冬学期	集中		LA	19180073	J	
教育相談	教育相談(カウンセリングを含む。)	2	橋本 和幸	秋期	木曜日	1	LA	19180074	J	226
進路指導・キャリア教育論	進路指導・キャリア教育論	2	望月 由起	秋期	金曜日	5	LA	19180075	J	113

< 自然科学系科目 >

科目名	授業題目名	単位	担当教員名	学期	曜日	時限	科目区分	時間割コード	使用言語	教室
健康と医療1	感染症・熱帯医学	2	春木 宏介	春期	月曜日	5	LA	19180076	J	プロメテウスホール
健康と医療1	医学・生命科学の思考方法	2	田野尻 哲郎	春期	火曜日	2	LA	19180077	J	101
健康と医療1	教養としての医学 (J)	2	吉本 秀之	夏学期	集中		LA	19180078	J	
健康と医療2	制度としての医療 (J)	2	吉本 秀之	冬学期	集中		LA	19180079	J	
環境と科学1	科学技術と社会	2	吉本 秀之	春期	月曜日	2	LA	19180080	J	226
環境と科学1	現代農学の最前線: 食料・生命・資源・環境の諸問題	2	藤縄 康弘	春期	火曜日	5	LA	19180081	J	227
環境と科学2	科学技術と社会・環境の思考方法	2	田野尻 哲郎	秋期	火曜日	2	LA	19180082	J	101
教養としての統計学1	統計学入門1	2	麩 隆博	春期	木曜日	2	LA	19180038	J	103
教養としての統計学1	教養のための統計学	2	高橋 将宜	夏学期	集中		LA	19180037	J	
教養としての統計学2	教養のための統計学	2	高橋 将宜	冬学期	集中		LA	19180040	J	
情報技法1	情報技法	2	小寺 孝	春期	木曜日	2	LA	19180068	J	217
情報技法2	情報技法	2	小寺 孝	秋期	木曜日	2	LA	19180069	J	217
AI・データサイエンス1	AIのための基礎数学	2	麩 隆博	春期	水曜日	2	LA	19180039	J	226

< 教養日本力科目 >

科目名	授業題目名	単位	担当教員名	学期	曜日	時限	科目区分	時間割コード	使用言語	教室
日本の現在を知る1	日本の宗教と大衆文化	2	フリードリック	春期	火曜日	1	LA	19180083	E	322
日本の現在を知る1	Evolution of Japanese Diplomacy in Eurasia	2	ダダバエフ	夏学期	集中		LA	19180084	E	
日本の現在を知る1	Japan in International Organizations	2	イスマイロフ	夏学期	集中		LA	19180085	E	
日本の現在を知る1	日本企業のマネジメントと文化	2	市瀬 博基	春期	月曜日	2	LA	19180086	E	114

1-2. 世界教養プログラム（教養科目）

（現代教養科目 / 自然科学系科目 / 教養日本力科目 / スポーツ身体科目 / 世界言語科目 / キャリア・協働科目 / 臨地学修科目）

科目名	授業題目名	単位	担当教員名	学期	曜日	時限	科目区分	時間割コード	使用言語	教室
日本の現在を知る1	日本社会の中の<若者>	2	春名 展生	春期	木曜日	4	LA	19180087	O	115
日本の現在を知る1	日本文化概論	2	岡田 昭人	春期	金曜日	3	LA	19180088	J	226
日本の現在を知る1	Japan and international law	2	ハイン	春期	火曜日	1	LA	19180089	E	219
日本の現在を知る1	Japan's relations with Cambodia, Sri Lanka and Myanmar	2	ハイン	秋期	火曜日	1	LA	19180090	E	219
日本の現在を知る1	Political Economy of East Asia	2	バルボア	夏学期	集中		LA	19180091	E	
日本の現在を知る1	Education in Japan	2	堀口 佐知子	夏学期	集中		LA	19180092	E	
日本の現在を知る1	[COIL] Postwar U.S.-Japan Relations	2	春名 展生	夏学期	集中		LA	19180096	E	
日本の現在を知る2	Migration: Trends and Dynamics	2	五十嵐 ミュゲ	秋期	水曜日	4	LA	19180097	E	113
日本の現在を知る2	Introduction to Gender in Contemporary Japan	2	五十嵐 ミュゲ	秋期	水曜日	3	LA	19180098	E	113
日本の現在を知る2	Intercultural Communication	2	コミサロフ 喜美	秋期	水曜日	5	LA	19180099	E	307
日本の現在を知る2	Living with Precarity (depopulation)	2	フリードリック	秋期	水曜日	3	LA	19180100	E	114
日本の現在を知る2	Human Security in Japan's Foreign Policy	2	イスマイロフ	冬学期	集中		LA	19180101	E	
日本の現在を知る2	Japanese Foreign Policy in Eurasia	2	ダダバエフ	冬学期	集中		LA	19180102	E	
日本の現在を知る2	Japan-Southeast Asia Relations	2	バルボア	冬学期	集中		LA	19180103	E	
日本の現在を知る2	Disasters in Contemporary Japan and Asia	2	フィゲロア	秋期	水曜日	4	LA	19180104	E	318
日本の現在を知る2	Globalization and Social Change	2	フィゲロア	秋期	水曜日	5	LA	19180105	E	318
日本の現在を知る2	日本社会の中の<外国人>	2	春名 展生	秋期	木曜日	4	LA	19180106	O	226
日本の現在を知る2	[COIL] 平和をデザインする: 日本流の「人間の安全保障」とグローバルな紛争	2	吉崎 知典	冬学期	集中		LA	19180111	E	
日本の現在を知る2	[COIL] The Pacific War revisited	2	春名 展生	冬学期	集中		LA	19180266	E	
日本の言語を知る1	日本語学の基礎	2	荒川 洋平	春期	木曜日	4	LA	19180112	J	JLC407
日本の言語を知る1	言語学概論	2	河内 一博	春期	木曜日	5	LA	19180113	E	102
日本の言語を知る1	Japanese Language Variation and Change	2	ダニエル ロング	夏学期	集中		LA	19180114	E	
日本の言語を知る1	Reading Japanese Literature in English translation	2	キョウ	春期	水曜日	3	LA	19180118	E	213
日本の言語を知る1[国語学]	日本語学を学ぶ(1)	2	佐藤 佑	春期	月曜日	2	LA	19180115	J	109
日本の言語を知る2	日本語対照言語学を学ぶ	2	中村 彰	秋期	金曜日	4	LA	19180116	J	108
日本の言語を知る2	Japanese language contact	2	ダニエル ロング	冬学期	集中		LA	19180117	E	
日本の言語を知る2	日本語言語学	2	河内 一博	秋期	木曜日	5	LA	19180119	E	102
日本の言語を知る2[国語学]	日本語学を学ぶ(2)	2	佐藤 佑	秋期	月曜日	2	LA	19180120	J	101
日本語を教える1	海外で「日本語を教えて」と言われたら? (ことばのしくみ編)	2	谷口 龍子	春期	木曜日	2	LA	19180121	J	102
日本語を教える1	遠隔日本語教育基礎	2	林 俊成	春期	水曜日	2	LA	19180122	J	217
日本語を教える2	日本語教育の基礎	2	中井 陽子	秋期	水曜日	3	LA	19180123	J	さくらホール
日本語を教える2	海外で「日本語を教えて」と言われたら(ことばの使い分け編)	2	谷口 龍子	秋期	木曜日	2	LA	19180124	J	アゴラ3階
日本語を教える2	インターネット日本語教育実習	2	林 俊成	秋期	水曜日	2	LA	19180125	J	205
日本の文学と文化を知る1	[CAAS] The Pop Culture Media Mix	2	トム メス	夏学期	集中		LA	19180094	E	
日本の文学と文化を知る1	Topics in Film Analysis	2	イリス ハウカンブ	春期	火曜日	2	LA	19180126	E	115
日本の文学と文化を知る1	Japanese Youth and Popular Culture	2	堀口 佐知子	春期	火曜日	4	LA	19180128	E	332
日本の文学と文化を知る1	Reading Space in Contemporary Japanese Literature: Reality and Beyond	2	キョウ	春期	水曜日	4	LA	19180131	E	114
日本の文学と文化を知る1	Body in Japanese Literature Since 1945	2	キョウ	春期	水曜日	5	LA	19180132	E	114
日本の文学と文化を知る1	The Birth of Modern Japanese Poetry: From Meiji to Showa	2	マチャード	春期	水曜日	4	LA	19180133	E	107
日本の文学と文化を知る1	Topics in Japanese Food Culture	2	モリス	春期	金曜日	5	LA	19180134	E	327
日本の文学と文化を知る1	Japan's Capitals: Tokyo and Kyoto	2	モリス	春期	金曜日	2	LA	19180135	E	212
日本の文学と文化を知る1	Multiculturalism in Japan	2	森田 京子	春期	金曜日	5	LA	19180136	E	306
日本の文学と文化を知る1	自己、文化と病い	2	堀口 佐知子	夏学期	集中		LA	19180137	E	
日本の文学と文化を知る1	[CAAS] Edo Art in Social Context	2	タイモン・スクリーチ	夏学期	集中		LA	19180138	E	
日本の文学と文化を知る1	[CAAS] Anime Studies	2	トム メス	春期	水曜日	4	LA	19180139	E	306
日本の文学と文化を知る1	[CAAS] Japanese Art in the Edo Period: Cities and Power	2	タイモン・スクリーチ	春期	水曜日	5	LA	19180140	E	108
日本の文学と文化を知る1	Naturalism and the Emergence of Human Rights Discourse in Japan	2	マチャード	春期	水曜日	5	LA	19180146	E	107
日本の文学と文化を知る2	Topics in Japanese Wartime Film and Society	2	イリス ハウカンブ	秋期	火曜日	2	LA	19180141	E	113

1-2. 世界教養プログラム（教養科目）

（現代教養科目 / 自然科学系科目 / 教養日本力科目 / スポーツ身体科目 / 世界言語科目 / キャリア・協働科目 / 臨地学修科目）

科目名	授業題目名	単位	担当教員名	学期	曜日	時限	科目区分	時間割コード	使用言語	教室
日本の文学と文化を知る2	HAIKU・俳句	2	菅長 理恵	秋期	木曜日	3	LA	19180142	E	JLC302
日本の文学と文化を知る2	Social Interaction in Culturally Diversifying Japan	2	森田 京子	秋期	金曜日	5	LA	19180147	E	306
日本の文学と文化を知る2	[CAAS] Film & Society: Japan in the World, the World in Japan	2	トム メス	秋期	水曜日	4	LA	19180107	E	114
日本の文学と文化を知る2	[CAAS] 日本近現代詩概説	2	徐 載坤	冬学期	集中		LA	19180108	J	
日本の文学と文化を知る2	[CAAS] 日韓現代詩の理解	2	徐 載坤	冬学期	集中		LA	19180109	J	
日本の文学と文化を知る2	[CAAS] Video, From Revolution to Rubbish	2	トム メス	冬学期	集中		LA	19180093	E	
歴史の中の日本を知る1	Women in Japanese Religious History	2	フリードリック	春期	水曜日	3	LA	19180148	E	218
歴史の中の日本を知る1	大学生のためのマインドフルネス	2	小松 由美	春期	木曜日	5	LA	19180149	J	JLC214
歴史の中の日本を知る1	日本社会史入門	2	ジョン ポーター	春期	月曜日	4	LA	19180150	J	219
歴史の中の日本を知る2	近代日本の中の東京外国語大学	2	倉方 慶明	秋期	水曜日	3	LA	19180151	J	109
歴史の中の日本を知る2	近現代日本史概説	2	木村 正美	秋期	金曜日	2	LA	19180152	E	アゴラ3階
歴史の中の日本を知る2	The making and re-making of foreign identities in post-war Japan	2	ハイン	秋期	木曜日	5	LA	19180153	E	103
歴史の中の日本を知る2	戦後日本のサバルタン研究	2	友常 勉	秋期	月曜日	4	LA	19180154	E	226
歴史の中の日本を知る2	Japanese Intellectual History	2	モリス	秋期	金曜日	2	LA	19180155	E	212
歴史の中の日本を知る2	日本の伝統文化	2	古瀬 珠水	冬学期	集中		LA	19180156	E	
歴史の中の日本を知る2	日本社会史入門	2	ジョン ポーター	秋期	月曜日	4	LA	19180157	E	219
歴史の中の日本を知る2	日本の文化遺産	2	吉田 ゆり子	秋期	木曜日	2	LA	19180158	J	226

< スポーツ身体科目 >

科目名	授業題目名	単位	担当教員名	学期	曜日	時限	科目区分	時間割コード	使用言語	教室
スポーツ1	マルチスポーツ(1)	1	真鍋 求	春期	月曜日	3	LA	19173001	J	
スポーツ1	健康体カづくり(3)	1	真鍋 求	春期	月曜日	4	LA	19173002	J	
スポーツ1	マルチスポーツ(2)	1	真鍋 求	春期	木曜日	3	LA	19173003	J	
スポーツ1	サッカー	1	加藤 朋之	春期	火曜日	3	LA	19173004	J	
スポーツ1	サッカー	1	真鍋 求	春期	金曜日	4	LA	19173005	J	
スポーツ1	護身術	1	小谷 泰則	春期	金曜日	4	LA	19173006	J	
スポーツ1	ラケットスポーツ	1	清水 英夫	春期	月曜日	4	LA	19173007	J	
スポーツ2	ボールゲーム(2)	1	真鍋 求	秋期	月曜日	4	LA	19173008	J	
スポーツ2	マルチスポーツ(3)	1	真鍋 求	秋期	木曜日	4	LA	19173009	J	
スポーツ2	マルチスポーツ(5)	1	真鍋 求	秋期	金曜日	4	LA	19173010	J	
スポーツ2	スキー	1	真鍋 求	冬学期	集中		LA	19173011	J	
スポーツ2	空手道	1	麓 正樹	冬学期	集中		LA	19173012	J	
舞踊1	社交ダンス	1	清水 英夫	春期	月曜日	3	LA	19173013	J	
舞踊1	ジャズダンス	1	中川 聖子	春期	火曜日	3	LA	19173014	J	
舞踊1	ジャズダンス	1	中川 聖子	春期	火曜日	4	LA	19173015	J	
舞踊1	民族舞踊	1	河合 徳枝	春期	木曜日	3	LA	19173016	J	
舞踊1	民族舞踊	1	河合 徳枝	春期	木曜日	4	LA	19173017	J	
舞踊1	民族舞踊(日本)	1	亀谷 真知子	春期	金曜日	3	LA	19173018	J	
舞踊1	民族舞踊(日本)	1	亀谷 真知子	春期	金曜日	4	LA	19173019	J	
体カづくり1	マルチスポーツ(4)	1	真鍋 求	春期	木曜日	4	LA	19173020	J	
体カづくり1	健康体カづくり(2)	1	真鍋 求	春期	金曜日	3	LA	19173021	J	
体カづくり1	尾瀬トレッキング	1	真鍋 求	夏学期	集中		LA	19173022	J	

< 世界言語科目 >

世界言語科目は2年次以上の学生のみ履修可能です。

科目名	授業題目名	単位	担当教員名	学期	曜日	時限	科目区分	時間割コード	使用言語	教室
古典言語1	ラテン語初級 1	2	長島 真以於	春期	火曜日	4	LA	19180159	J	315
古典言語1	ラテン語講読	2	長島 真以於	春期	火曜日	5	LA	19180160	J	306
古典言語1	ギリシャ語初級の世界を知る I	2	杉山 晃太郎	春期	月曜日	3	LA	19180161	J	410

1-2. 世界教養プログラム（教養科目）

（現代教養科目 / 自然科学系科目 / 教養日本力科目 / スポーツ身体科目 / 世界言語科目 / キャリア・協働科目 / 臨地学修科目）

科目名	授業題目名	単位	担当教員名	学期	曜日	時限	科目区分	時間割コード	使用言語	教室
古典言語1	ギリシャ語上級の世界を知る I	2	杉山 晃太郎	春期	月曜日	2	LA	19180162	J	544
古典言語1	サンスクリット語 I	2	水野 善文	春期	木曜日	4	LA	19180163	J	314
古典言語1	パーリ語	2	青野 道彦	夏学期	集中		LA	19180164	J	
古典言語2	ラテン語初級 2	2	長島 真以於	秋期	火曜日	4	LA	19180165	J	315
古典言語2	ギリシャ語初級の世界を知る II	2	杉山 晃太郎	秋期	月曜日	3	LA	19180167	J	544
古典言語2	ギリシャ語上級の世界を知る II	2	杉山 晃太郎	秋期	月曜日	2	LA	19180168	J	544
古典言語2	サンスクリット語 II(J)	2	水野 善文	秋期	木曜日	4	LA	19180169	J	314
アジアの言語1	アイヌ語の世界を知るA	2	志賀 雪湖	春期	木曜日	4	LA	19180171	J	211
アジアの言語1	アルタイ諸言語A	2	日高 晋介	春期	月曜日	3	LA	19180172	J	115
アジアの言語1	キルギス語文法	2	アクマタリエワ	春期	木曜日	3	LA	19180173	J	310
アジアの言語1	チベット語 (2)	2	星 泉	春期	金曜日	2	LA	19180174	J	314
アジアの言語1	タミル語とタミル文化	2	宮本 城	春期	金曜日	1	LA	19180175	J	223
アジアの言語1	マラーラム語の世界を知る II(中級)	2	粟屋 利江	春期	月曜日	1	LA	19180176	J	810
アジアの言語1	マラーラム語の世界を知る I(初級)	2	粟屋 利江	春期	木曜日	4	LA	19180177	J	542
アジアの言語1	マラーティー語の世界を知る I	2	足立 享祐	春期	金曜日	3	LA	19180178	J	410
アジアの言語1	初級ヘブライ語文法	2	飯郷 友康	春期	水曜日	4	LA	19180179	J	408
アジアの言語1	沖縄語の世界を知る1	2	花崗 悟	春期	木曜日	4	LA	19180180	J	JLC103
アジアの言語1 ◆1	ムンダ語	2	長田 俊樹	夏学期	集中		LA	19180182	J	
アジアの言語1 ◆1	ムンダ語	2	長田 俊樹	夏学期	集中		LA	19180183	J	
アジアの言語1 ◆2	ブリヤート語	2	山越 康裕	夏学期	集中		LA	19180184	J	
アジアの言語1 ◆2	ブリヤート語	2	山越 康裕	夏学期	集中		LA	19180185	J	
アジアの言語1 ◆3	ベトナム語	2	清水 政明	夏学期	集中		LA	19180263	J	
アジアの言語1 ◆3	ベトナム語	2	清水 政明	夏学期	集中		LA	19180264	J	
アジアの言語1	クルド語入門(クルマンジー方言)	2	チョーラク ワッカス	春期	火曜日	5	LA	19180186	J	221
アジアの言語2	タタール語の世界を知る	2	菱山 湧人	秋期	金曜日	4	LA	19180170	J	329
アジアの言語2	トルクメン語の世界を知る	2	奥 真裕	秋期	水曜日	5	LA	19180181	J	322
アジアの言語2	アイヌ語の世界を知るB	2	志賀 雪湖	秋期	木曜日	4	LA	19180187	J	211
アジアの言語2	沖縄語の世界を知る2	2	花崗 悟	秋期	木曜日	4	LA	19180188	J	JLC214
アジアの言語2	！、おもしろぞアルタイ諸言語！B。	2	風間 伸次郎	秋期	月曜日	3	LA	19180189	J	115
アジアの言語2	チベット語 (3)	2	星 泉	秋期	金曜日	2	LA	19180190	J	314
アジアの言語2	タミル語とタミル文化	2	宮本 城	秋期	金曜日	1	LA	19180191	J	223
アジアの言語2	マラーティー語の世界を知るII	2	足立 享祐	秋期	金曜日	3	LA	19180192	J	410
アジアの言語2	ヘブライ語文法	2	飯郷 友康	秋期	水曜日	4	LA	19180193	J	408
アジアの言語2	マラーラム語の世界を知る II(中級)	2	粟屋 利江	秋期	月曜日	1	LA	19180194	J	810
アジアの言語2	マラーラム語の世界を知る II(初級)	2	粟屋 利江	秋期	木曜日	4	LA	19180195	O	542
オセアニア・アフリカの言語1	ハワイ語入門	2	岩崎 加奈絵	春期	金曜日	4	LA	19180196	J	109
オセアニア・アフリカの言語1	ハイダ族の言語と文化	2	堀 博文	春期	金曜日	2	LA	19180198	J	322
ヨーロッパの言語1	ノルウェー語(1)	2	森 信嘉	春期	木曜日	4	LA	19180199	J	213
ヨーロッパの言語1	フィンランド語の世界を知る	2	石井 晴奈	春期	金曜日	5	LA	19180200	J	107
ヨーロッパの言語1	オランダ語の世界を知る I	2	末松 淑美	春期	水曜日	4	LA	19180201	J	316
ヨーロッパの言語1	バスク語の世界を知る(1)(エチエバル院寄付授業)	2	ガリ オルティゴース	春期	木曜日	4	LA	19180203	J	425
ヨーロッパの言語1	カタルーニャ語初級の世界を知る! (ラモン・リュイ院寄付授業)	2	ヴィラ・ヴィニャス・ラケル	春期	月曜日	4	LA	19180204	O	645
ヨーロッパの言語1	初級ハンガリー語	2	大島 一	春期	月曜日	1	LA	19180205	J	317
ヨーロッパの言語1	ルーマニア語の世界を知る I (ルーマニア文化院寄付授業)	2	菅井 健太	夏学期	集中		LA	19180206	J	
ヨーロッパの言語1	ブルガリア語の世界を知る I (駐日ブルガリア共和国大使館寄付授業)	2	木村 真	春期	火曜日	1	LA	19180207	J	223
ヨーロッパの言語1	現代ギリシア語	2	村田 奈々子	春期	火曜日	2	LA	19180208	J	711
ヨーロッパの言語1	セルビア・クロアチア語	2	山崎 信一	春期	月曜日	2	LA	19180209	J	212
ヨーロッパの言語1	リトアニア語の世界を知る I	2	櫻井 映子	春期	水曜日	3	LA	19180210	J	102
ヨーロッパの言語1	グルジア語	2	児島 康宏	夏学期	集中		LA	19180211	J	

（履修上の注意）

- ◆ 1: アジアの言語1(授業題目名:ムンダ語)を履修する場合は、必ず時間割コード「19180182」及び「19180183」を両方履修登録してください。
- ◆ 2: アジアの言語1(授業題目名:ブリヤート語)を履修する場合は、必ず時間割コード「19180184」及び「19180185」を両方履修登録してください。
- ◆ 3: アジアの言語1(授業題目名:ベトナム語)を履修する場合は、必ず時間割コード「19180263」及び「19180264」を両方履修登録してください。

1-2. 世界教養プログラム（教養科目）

（現代教養科目 / 自然科学系科目 / 教養日本力科目 / スポーツ身体科目 / 世界言語科目 / キャリア・協働科目 / 臨地学修科目）

科目名	授業題目名	単位	担当教員名	学期	曜日	時限	科目区分	時間割コード	使用言語	教室
ヨーロッパの言語1	Slovene for Beginners 1	2	ヴェスナ ブコヴェツ	春期	水曜日	4	LA	19180212	E	424
ヨーロッパの言語1	Slovene for Intermediates 1	2	ヴェスナ ブコヴェツ	春期	木曜日	2	LA	19180213	E	424
ヨーロッパの言語1	ルーマニア語の世界を知るⅡ（ルーマニア文化院寄付授業）	2	菅井 健太	夏学期	集中		LA	19180218	J	
ヨーロッパの言語1	アイルランド語	2	山田 怜央	春期	木曜日	5	LA	19180222	J	111
ヨーロッパの言語1 ※	マリ語初級1	2	田中 孝史	春期	時間外		LA	19180259	J	
ヨーロッパの言語2	イディッシュ語の世界を知る	2	鶴志田 聡子	秋期	水曜日	4	LA	19180202	J	225
ヨーロッパの言語2	ノルウェー語(2)	2	森 信嘉	秋期	木曜日	4	LA	19180214	J	213
ヨーロッパの言語2	オランダ語の世界を知る Ⅱ	2	末松 淑美	秋期	水曜日	4	LA	19180215	J	316
ヨーロッパの言語2	バスク語の世界を知る(2)(エチエパレ院寄付授業)	2	ガリ オルティゴサ	秋期	木曜日	4	LA	19180216	J	425
ヨーロッパの言語2	カタルーニャ語初級の世界を知るⅡ（ラモン・リュイ院寄付授業）	2	ヴィラ・ヴィニャス・ラケル	秋期	月曜日	4	LA	19180217	O	645
ヨーロッパの言語2	ブルガリア語の世界を知るⅡ（駐日ブルガリア共和国大使館寄付授業）	2	木村 真	秋期	火曜日	1	LA	19180219	J	223
ヨーロッパの言語2	ウクライナ語	2	小川 暁道	秋期	金曜日	5	LA	19180220	J	223
ヨーロッパの言語2	リトアニア語の世界を知るⅡ	2	櫻井 映子	秋期	水曜日	3	LA	19180221	J	102
ヨーロッパの言語2	Slovene for Beginners 2	2	ヴェスナ ブコヴェツ	秋期	水曜日	4	LA	19180223	E	424
ヨーロッパの言語2	Slovene for Intermediates 2	2	ヴェスナ ブコヴェツ	秋期	木曜日	2	LA	19180224	E	424
ヨーロッパの言語2	Slovene for Beginners 1	2	ヴェスナ ブコヴェツ	秋期	木曜日	4	LA	19180225	E	711
ヨーロッパの言語2	アストゥリアス語入門 (J)	2	黒澤 直俊	秋期	金曜日	4	LA	19180256	J	207
ヨーロッパの言語2 ※	マリ語初級2	2	田中 孝史	秋期	時間外		LA	19180260	J	
アフリカの言語1	アムハラ語入門	2	若狭 基道	春期	水曜日	1	LA	19180226	J	111
アフリカの言語2	ウオライタ語研究	2	若狭 基道	冬学期	集中		LA	19180227	J	
アフリカの言語2	マダガスカル語	2	箕浦 信勝	秋期	火曜日	3	LA	19180228	J	328
手話言語	日本手話	2	小園江 聡	春期	月曜日	2	LA	19180229	J	102

※ アジアの言語1(授業題目名:「マリ語初級1」「マリ語初級2」)は、学期を通じて全ての授業回でオンライン授業となります(3回程度の面接授業を含む)。

詳細については、学務情報システムと掲示でお知らせします。

< キャリア・協働科目 >										
科目名	授業題目名	単位	担当教員名	学期	曜日	時限	科目区分	時間割コード	使用言語	教室
キャリアデザイン論1	地球社会に生きる一社会人からのメッセージ(東京外語会寄附講義)	2	浦田 和幸	春期	金曜日	5	LA	19180230	J	115
キャリアデザイン論1	グローバル・ビジネス・リーダーを目指す一ノベーションを学ぶ	2	三森 八重子	春期	金曜日	5	LA	19180231	E	219
キャリアデザイン論1	日露タンデム学習	2	新井 滋	夏学期	集中		LA	19180239	O	
キャリアデザイン論1	市民社会と協働1	2	望月 由起	夏学期	集中		LA	19180002	J	
キャリアデザイン論2	グローバルビジネス講義(Global Sky Education 寄附講義)	2	斎藤 弘子	秋期	水曜日	4	LA	19180234	J	101
キャリアデザイン論2	エアライン・ビジネス講座(株式会社ANA総合研究所寄附講義)	2	藤井 欣子	秋期	金曜日	4	LA	19180236	J	101
キャリアデザイン論2	市民社会と協働2	2	望月 由起	秋期	金曜日	4	LA	19180004	J	113
キャリアデザイン論3	日本の国際ビジネスとJETROの役割(日本貿易振興機構(JETRO)連携講座)	1	布川 あゆみ	春期	火曜日	4	LA	19180240	J	101
キャリアデザイン論3	日露ビジネス講義	1	新井 滋	春期	火曜日	5	LA	19180241	J	109
就業体験1		2	未定	夏学期	集中		LA	19180242	J	
就業体験1		2	未定	夏学期	集中		LA	19180243	J	
就業体験2	[COIL] 震災から9年の被災地で学ぶ ～福島でのボランティア型フィールドワーク～	2	田代 純一	冬学期	集中		LA	19180244	E	
社会協働1	インバウンド推進・地域活性化のためのスタディツアー	2	吉田 ゆり子	夏学期	集中		LA	19180245	J	
社会協働1	ボランティア・奉仕・商業主義ー東京オリンピック・パラリンピックへのボランティア活動参加を通して考える	2	萩尾 生	夏学期	集中		LA	19180246	J	
社会協働2	インバウンド推進・地域活性化のためのスタディツアー	2	吉田 ゆり子	冬学期	集中		LA	19180248	J	
社会協働3	考古学:環境認知と資源利用	1	小川 英文	夏学期	集中		LA	19180249	J	
社会協働3	機械による日本語作文自動評価の利点と限界	1	阿部 新	夏学期	集中		LA	19180250	J	

1-2. 世界教養プログラム（教養科目）

（現代教養科目 / 自然科学系科目 / 教養日本力科目 / スポーツ身体科目 / 世界言語科目 / キャリア・協働科目 / 臨地学修科目）

< 臨地学修科目 >										
科目名	授業題目名	単位	担当教員名	学期	曜日	時限	科目区分	時間割コード	使用言語	教室
スタディツアー	国連研修プログラム	2	高瀬 千賀子	冬学期	集中		LA	19180252	E	
スタディツアー	ウズベキスタン・スタディツアー	2	島田 志津夫	冬学期	集中		LA	19180253	J	
スタディツアー	Study Tour TUFS	2	ファリダ	冬学期	集中		LA	19180254	O	
スタディツアー	韓国のジェンダー平等と民主化の現場を訪ねる2020スタディツアー	2	金 富子	夏学期	集中		LA	19180257	J	

★ Simple English :

この授業は、英語のみによる講義に慣れていない学生向けに、より平易な英語で開講されます。成績は原則英語力ではなく、授業への取り組みによって評価されます。

国際社会と地域1 森田 京子 春期 金4 19180010
 国際社会と地域2 森田 京子 秋期 金4 19180021
 文化と芸術2 ロ・ディコ 秋期 金4 19180065
 国際社会と地域2 ライチェック 秋期 水3 19180017

1-3-1. 世界教養プログラム（言語科目）

専攻言語Ⅰ（一括認定）

英語

<北西ヨーロッパ地域、北アメリカ地域>

カリキュラム代表教員：大谷 直輝

科目名	クラス	担当教員名	単位	学期	曜日	時限	科目区分	時間割コード	使用言語	教室
専攻言語(英語Ⅰ)	1-S	フリードリック	10	春期	火曜日	2	ML	19100101	E	205
専攻言語(英語Ⅰ)	1-S	ロッセール		秋期	火曜日	3	ML	19100102	E	317
専攻言語(英語Ⅰ)	1-W	ミラー		春期	火曜日	3	ML	19100103	E	410
専攻言語(英語Ⅰ)	1-W	ハイデン		秋期	火曜日	2	ML	19100104	E	332
専攻言語(英語Ⅰ)	2-S	フリードリック		春期	火曜日	3	ML	19100105	E	205
専攻言語(英語Ⅰ)	2-S	ロッセール		秋期	火曜日	2	ML	19100106	E	317
専攻言語(英語Ⅰ)	2-W	ミラー		春期	火曜日	2	ML	19100107	E	410
専攻言語(英語Ⅰ)	2-W	ハイデン		秋期	火曜日	3	ML	19100108	E	108
専攻言語(英語Ⅰ)	3-S	ロッセール		春期	火曜日	3	ML	19100109	E	317
専攻言語(英語Ⅰ)	3-S	フリードリック		秋期	火曜日	2	ML	19100110	E	205
専攻言語(英語Ⅰ)	3-W	ハイデン		春期	火曜日	2	ML	19100111	E	332
専攻言語(英語Ⅰ)	3-W	ミラー		秋期	火曜日	3	ML	19100112	E	410
専攻言語(英語Ⅰ)	4-S	ロッセール		春期	火曜日	2	ML	19100113	E	317
専攻言語(英語Ⅰ)	4-S	フリードリック		秋期	火曜日	3	ML	19100114	E	205
専攻言語(英語Ⅰ)	4-W	ハイデン		春期	火曜日	3	ML	19100115	E	108
専攻言語(英語Ⅰ)	4-W	ミラー		秋期	火曜日	2	ML	19100116	E	410
専攻言語(英語Ⅰ)	A-1	斎藤 弘子		春期	水曜日	2	ML	19100117	J	103
専攻言語(英語Ⅰ)	A	鈴木 聡		春期	金曜日	1	ML	19100118	J	306
専攻言語(英語Ⅰ)	A	須田 祐子		春期	金曜日	3	ML	19100119	J	104
専攻言語(英語Ⅰ)	A	浦田 和幸		秋期	水曜日	2	ML	19100120	J	224
専攻言語(英語Ⅰ)	A	鈴木 聡		秋期	金曜日	3	ML	19100121	J	306
専攻言語(英語Ⅰ)	A	伊東 剛史		秋期	金曜日	1	ML	19100122	J	107
専攻言語(英語Ⅰ)	B	浦田 和幸		春期	水曜日	2	ML	19100123	J	113
専攻言語(英語Ⅰ)	B	鈴木 聡		春期	金曜日	3	ML	19100124	J	306
専攻言語(英語Ⅰ)	B	須田 祐子		秋期	金曜日	3	ML	19100125	J	104
専攻言語(英語Ⅰ)	B-1	斎藤 弘子		秋期	水曜日	2	ML	19100126	J	214
専攻言語(英語Ⅰ)	B	鈴木 聡		秋期	金曜日	1	ML	19100127	J	306
専攻言語(英語Ⅰ)	B	伊東 剛史		春期	金曜日	1	ML	19100128	J	107
専攻言語(英語Ⅰ)	A-2	杉本 淳子		春期	水曜日	2	ML	19100129	J	104
専攻言語(英語Ⅰ)	B-2	杉本 淳子		秋期	水曜日	2	ML	19100130	J	104
専攻言語(英語Ⅰ)		メルヴィン		春期	金曜日	1	ML	19100131	E	105
専攻言語(英語Ⅰ)		メルヴィン		秋期	金曜日	1	ML	19100132	E	105

ドイツ語

カリキュラム代表教員：藤縄 康弘

科目名	クラス	担当教員名	単位	学期	曜日	時限	科目区分	時間割コード	使用言語	教室
専攻言語(ドイツ語Ⅰ)	A	藤縄 康弘	10	通年	月曜日	3	ML	19100301	J	111
専攻言語(ドイツ語Ⅰ)	A	津山 拓也		通年	火曜日	2	ML	19100302	J	306
専攻言語(ドイツ語Ⅰ)	A	田中 雅敏		通年	木曜日	3	ML	19100303	J	305
専攻言語(ドイツ語Ⅰ)	B	成田 節		通年	火曜日	2	ML	19100304	J	223
専攻言語(ドイツ語Ⅰ)	B	櫻井 麻美		通年	月曜日	3	ML	19100305	J	322
専攻言語(ドイツ語Ⅰ)	B	村瀬 民子		通年	木曜日	3	ML	19100306	J	219
専攻言語(ドイツ語Ⅰ)	C	ヘンドリクス		通年	火曜日	3	ML	19100307	O	316
専攻言語(ドイツ語Ⅰ)	C	ルスト		通年	金曜日	1	ML	19100308	J	332
専攻言語(ドイツ語Ⅰ)	D	メルテンス		通年	金曜日	1	ML	19100309	O	111
専攻言語(ドイツ語Ⅰ)	D	ピリック		通年	火曜日	3	ML	19100310	O	312
専攻言語(ドイツ語Ⅰ)	E	葛西 ジャネット		通年	火曜日	3	ML	19100311	O	104
専攻言語(ドイツ語Ⅰ)	E	ヘンドリクス		通年	金曜日	1	ML	19100312	O	110
専攻言語(ドイツ語Ⅰ)	F	アインズ		通年	火曜日	3	ML	19100313	O	332
専攻言語(ドイツ語Ⅰ)	F	ピリック		通年	金曜日	1	ML	19100314	O	333

1-3-1. 世界教養プログラム（言語科目）

専攻言語Ⅰ（一括認定）

フランス語

カリキュラム代表教員：秋廣 尚恵

科目名	クラス	担当教員名	単位	学期	曜日	時限	科目区分	時間割コード	使用言語	教室
専攻言語(フランス語Ⅰ)	A	田邊 佳美	10	通年	月曜日	3	ML	19100501	J	317
専攻言語(フランス語Ⅰ)	A	秋廣 尚恵		通年	火曜日	3	ML	19100502	J	114
専攻言語(フランス語Ⅰ)	A	マニゴ ヴァンサン		通年	金曜日	1	ML	19100503	O	218
専攻言語(フランス語Ⅰ)	B	川口 裕司		通年	月曜日	3	ML	19100504	J	333
専攻言語(フランス語Ⅰ)	B	荒原 邦博		通年	火曜日	3	ML	19100505	J	112
専攻言語(フランス語Ⅰ)	B	ルボワ		通年	木曜日	3	ML	19100506	O	306
専攻言語(フランス語Ⅰ)	X	ルボワ		通年	水曜日	1	ML	19100507	O	213
専攻言語(フランス語Ⅰ)	X	プピ		通年	水曜日	2	ML	19100508	O	316
専攻言語(フランス語Ⅰ)	Y	ラヴィニヤス クリストフ		通年	水曜日	1	ML	19100509	O	225
専攻言語(フランス語Ⅰ)	Y	ベリセロ		通年	水曜日	2	ML	19100510	O	424
専攻言語(フランス語Ⅰ)	Z	モロ		通年	水曜日	1	ML	19100511	O	219
専攻言語(フランス語Ⅰ)	Z	春:クレマン / 秋:未定		通年	水曜日	2	ML	19100512	O	211

イタリア語

カリキュラム代表教員：小久保 真理江

科目名	クラス	担当教員名	単位	学期	曜日	時限	科目区分	時間割コード	使用言語	教室
専攻言語(イタリア語Ⅰ)		石井 沙和	10	春期	火曜日	2	ML	19100701	J	322
専攻言語(イタリア語Ⅰ)		柴田 瑞枝		春期	月曜日	1	ML	19100702	J	307
専攻言語(イタリア語Ⅰ)		石井 沙和		秋期	火曜日	2	ML	19100703	J	111
専攻言語(イタリア語Ⅰ)		柴田 瑞枝		秋期	月曜日	1	ML	19100704	J	307
専攻言語(イタリア語Ⅰ)		小久保 真理江		春期	木曜日	3	ML	19100705	J	332
専攻言語(イタリア語Ⅰ)		フィオレッティ・アンドレア		春期	水曜日	2	ML	19100706	J	218
専攻言語(イタリア語Ⅰ)	A	フィオレッティ・アンドレア		春期	金曜日	1	ML	19100707	J	313
専攻言語(イタリア語Ⅰ)	A	ブッチ		秋期	金曜日	1	ML	19100708	J	310
専攻言語(イタリア語Ⅰ)	B	ブッチ		春期	金曜日	1	ML	19100709	J	310
専攻言語(イタリア語Ⅰ)	B	フィオレッティ・アンドレア		秋期	金曜日	1	ML	19100710	J	313
専攻言語(イタリア語Ⅰ)		フィオレッティ・アンドレア		秋期	水曜日	2	ML	19100711	J	218
専攻言語(イタリア語Ⅰ)		小久保 真理江		秋期	木曜日	3	ML	19100712	J	332

スペイン語

カリキュラム代表教員：川上 茂信

科目名	クラス	担当教員名	単位	学期	曜日	時限	科目区分	時間割コード	使用言語	教室
専攻言語(スペイン語Ⅰ)	A	川上 茂信	10	通年	月曜日	1	ML	19100901	O	218
専攻言語(スペイン語Ⅰ)	A	豊田 唯		通年	水曜日	2	ML	19100902	J	213
専攻言語(スペイン語Ⅰ)	A	高松 英樹		通年	金曜日	1	ML	19100903	O	212
専攻言語(スペイン語Ⅰ)	A1	近藤ペレス		通年	月曜日	3	ML	19100904	O	222
専攻言語(スペイン語Ⅰ)	A1	ガリ オルティゴース		通年	火曜日	3	ML	19100905	J	225
専攻言語(スペイン語Ⅰ)	A2	プリエト		通年	火曜日	3	ML	19100906	J	209
専攻言語(スペイン語Ⅰ)	A2	マガーニャ		通年	月曜日	3	ML	19100907	J	423
専攻言語(スペイン語Ⅰ)	B	川上 茂信		通年	金曜日	1	ML	19100908	O	106
専攻言語(スペイン語Ⅰ)	B	斎藤 華子		通年	月曜日	1	ML	19100909	O	219
専攻言語(スペイン語Ⅰ)	B	高木 佳奈		通年	火曜日	2	ML	19100910	J	103
専攻言語(スペイン語Ⅰ)	B1	プリエト		通年	水曜日	2	ML	19100911	J	310
専攻言語(スペイン語Ⅰ)	B1	アラストゥルエイ		通年	月曜日	3	ML	19100912	O	420
専攻言語(スペイン語Ⅰ)	B2	プリエト		通年	月曜日	3	ML	19100913	J	305
専攻言語(スペイン語Ⅰ)	B2	近藤ペレス		通年	水曜日	2	ML	19100914	O	222

1-3-1. 世界教養プログラム（言語科目）

専攻言語Ⅰ（一括認定）

ポルトガル語

カリキュラム代表教員：黒澤 直俊

科目名	クラス	担当教員名	単位	学期	曜日	時限	科目区分	時間割コード	使用言語	教室
専攻言語(ポルトガル語Ⅰ)		水沼 修	10	通年	水曜日	2	ML	19101101	J	416
専攻言語(ポルトガル語Ⅰ)	A(ラテンアメリカ)	アリーニ・ベレイラ・ゴンサウ维斯		春期	月曜日	3	ML	19101102	O	210
専攻言語(ポルトガル語Ⅰ)	A(ラテンアメリカ)	アリーニ・ベレイラ・ゴンサウ维斯		春期	火曜日	2	ML	19101103	O	220
専攻言語(ポルトガル語Ⅰ)	A(ラテンアメリカ)	アリーニ・ベレイラ・ゴンサウ维斯		秋期	月曜日	1	ML	19101104	O	210
専攻言語(ポルトガル語Ⅰ)	A(ラテンアメリカ)	アリーニ・ベレイラ・ゴンサウ维斯		秋期	火曜日	2	ML	19101105	O	220
専攻言語(ポルトガル語Ⅰ)	A・B	春:宮入 亮 / 秋:黒澤 直俊		通年	金曜日	1	ML	19101106	J	114
専攻言語(ポルトガル語Ⅰ)	A・B	武田 千香		通年	木曜日	3	ML	19101107	J	212
専攻言語(ポルトガル語Ⅰ)	B(イペリア)	アリーニ・ベレイラ・ゴンサウ维斯		春期	月曜日	1	ML	19101108	O	208
専攻言語(ポルトガル語Ⅰ)	B(イペリア)	アリーニ・ベレイラ・ゴンサウ维斯		秋期	月曜日	3	ML	19101109	O	210
専攻言語(ポルトガル語Ⅰ)	B(イペリア)	ルシオ・デ・ソウザ		春期	火曜日	2	ML	19101110	O	330
専攻言語(ポルトガル語Ⅰ)	B(イペリア)	ルシオ・デ・ソウザ		秋期	火曜日	2	ML	19101111	O	330

ロシア語

カリキュラム代表教員：前田 和泉

科目名	クラス	担当教員名	単位	学期	曜日	時限	科目区分	時間割コード	使用言語	教室
専攻言語(ロシア語Ⅰ)	A	匹田 剛	10	通年	木曜日	3	ML	19101301	J	213
専攻言語(ロシア語Ⅰ)	A	沼野 恭子		春期	水曜日	2	ML	19101302	J	225
専攻言語(ロシア語Ⅰ)	A	杉谷 倫枝		秋期	水曜日	2	ML	19101303	J	225
専攻言語(ロシア語Ⅰ)	A	前田 和泉		通年	月曜日	3	ML	19101304	J	225
専攻言語(ロシア語Ⅰ)	A	光井 明日香		通年	金曜日	1	ML	19101305	J	316
専攻言語(ロシア語Ⅰ)	A1	バルシャイ		通年	火曜日	2	ML	19101306	J	305
専攻言語(ロシア語Ⅰ)	A2	コベルニック・ナディア		通年	火曜日	2	ML	19101307	O	810
専攻言語(ロシア語Ⅰ)	B	匹田 剛		通年	水曜日	2	ML	19101308	J	306
専攻言語(ロシア語Ⅰ)	B	沼野 恭子		春期	月曜日	3	ML	19101309	J	330
専攻言語(ロシア語Ⅰ)	B	古川 哲		秋期	月曜日	3	ML	19101310	J	331
専攻言語(ロシア語Ⅰ)	B	前田 和泉		通年	金曜日	1	ML	19101311	J	318
専攻言語(ロシア語Ⅰ)	B	宮内 拓也		通年	木曜日	3	ML	19101312	J	225
専攻言語(ロシア語Ⅰ)	B1	バルシャイ		通年	火曜日	3	ML	19101313	J	219
専攻言語(ロシア語Ⅰ)	B2	コベルニック・ナディア		通年	火曜日	3	ML	19101314	O	424

中国語

カリキュラム代表教員：加藤 晴子

科目名	クラス	担当教員名	単位	学期	曜日	時限	科目区分	時間割コード	使用言語	教室
専攻言語(中国語Ⅰ)	A	橋本 雄一	10	通年	水曜日	1	ML	19101501	J	214
専攻言語(中国語Ⅰ)	A	加藤 晴子		通年	水曜日	2	ML	19101502	J	105
専攻言語(中国語Ⅰ)	A	加藤 晴子		通年	金曜日	3	ML	19101503	J	316
専攻言語(中国語Ⅰ)	A1	飯島 啓子		通年	火曜日	2	ML	19101504	J	843
専攻言語(中国語Ⅰ)	A1	飯島 啓子		通年	金曜日	1	ML	19101505	J	843
専攻言語(中国語Ⅰ)	A2	何 珍時		通年	火曜日	2	ML	19101506	J	331
専攻言語(中国語Ⅰ)	A2	張 麗		通年	金曜日	1	ML	19101507	J	213
専攻言語(中国語Ⅰ)	B	三宅 登之		通年	月曜日	3	ML	19101508	J	214
専攻言語(中国語Ⅰ)	B	三宅 登之		通年	水曜日	1	ML	19101509	J	333
専攻言語(中国語Ⅰ)	B	橋本 雄一		通年	水曜日	2	ML	19101510	J	221
専攻言語(中国語Ⅰ)	B1	飯島 啓子		通年	火曜日	3	ML	19101511	J	843
専攻言語(中国語Ⅰ)	B1	飯島 啓子		通年	金曜日	3	ML	19101512	J	843
専攻言語(中国語Ⅰ)	B2	何 珍時		通年	火曜日	3	ML	19101513	J	331
専攻言語(中国語Ⅰ)	B2	張 麗		通年	金曜日	3	ML	19101514	J	213

I-3-1. 世界教養プログラム（言語科目）

専攻言語Ⅰ（一括認定）

朝鮮語

カリキュラム代表教員：趙 義成

科目名	クラス	担当教員名	単位	学期	曜日	時限	科目区分	時間割コード	使用言語	教室
専攻言語(朝鮮語Ⅰ)		南 潤珍	10	通年	月曜日	3	ML	19101701	J	212
専攻言語(朝鮮語Ⅰ)		趙 義成		通年	水曜日	2	ML	19101702	J	331
専攻言語(朝鮮語Ⅰ)	A	林 美珠		通年	火曜日	2	ML	19101703	J	アゴラ3階
専攻言語(朝鮮語Ⅰ)	B	林 美珠		通年	火曜日	3	ML	19101704	J	アゴラ3階
専攻言語(朝鮮語Ⅰ)		柳川 陽介		通年	金曜日	1	ML	19101705	J	221
専攻言語(朝鮮語Ⅰ)		五十嵐 孔一		通年	木曜日	3	ML	19101706	J	316
専攻言語(朝鮮語Ⅰ)										

アラビア語

カリキュラム代表教員：青山 弘之

科目名	クラス	担当教員名	単位	学期	曜日	時限	科目区分	時間割コード	使用言語	教室
専攻言語(アラビア語Ⅰ)		八木 久美子	10	春期	水曜日	1	ML	19102301	J	318
専攻言語(アラビア語Ⅰ)		三代川 寛子		春期	水曜日	2	ML	19102302	J	114
専攻言語(アラビア語Ⅰ)		青山 弘之		春期	木曜日	3	ML	19102303	J	220
専攻言語(アラビア語Ⅰ)	A	フセイン ハルドゥーン		春期	火曜日	2	ML	19102304	O	813
専攻言語(アラビア語Ⅰ)	B	フセイン ハルドゥーン		春期	火曜日	3	ML	19102305	O	428
専攻言語(アラビア語Ⅰ)	A	フセイン ハルドゥーン		春期	金曜日	4	ML	19102306	O	224
専攻言語(アラビア語Ⅰ)	B	フセイン ハルドゥーン		春期	金曜日	3	ML	19102307	O	307
専攻言語(アラビア語Ⅰ)		八木 久美子		秋期	月曜日	3	ML	19102308	J	209
専攻言語(アラビア語Ⅰ)		三代川 寛子		秋期	水曜日	2	ML	19102309	J	114
専攻言語(アラビア語Ⅰ)		青山 弘之		秋期	木曜日	3	ML	19102310	J	アゴラ3階
専攻言語(アラビア語Ⅰ)	A	フセイン ハルドゥーン		秋期	火曜日	3	ML	19102311	J	428
専攻言語(アラビア語Ⅰ)	B	フセイン ハルドゥーン		秋期	火曜日	2	ML	19102312	J	212
専攻言語(アラビア語Ⅰ)	A	フセイン ハルドゥーン		秋期	金曜日	3	ML	19102313	J	218
専攻言語(アラビア語Ⅰ)	B	フセイン ハルドゥーン		秋期	金曜日	4	ML	19102314	J	745

I-3-1. 世界教養プログラム（言語科目）

専攻言語Ⅱ

英語

<北西ヨーロッパ地域、北アメリカ地域>

カリキュラム代表教員：大谷 直輝

科目名	クラス	担当教員名	単位	学期	曜日	時限	科目区分	時間割コード	使用言語	教室
専攻言語(英語Ⅱ-1)	1-W	コンウェイ	1	春期	火曜日	3	ML	19110101	J	106
専攻言語(英語Ⅱ-1)	2-W	コンウェイ	1	春期	火曜日	2	ML	19110102	J	106
専攻言語(英語Ⅱ-1)	3-W	コンウェイ	1	秋期	火曜日	3	ML	19110103	J	106
専攻言語(英語Ⅱ-1)	4-W	コンウェイ	1	秋期	火曜日	2	ML	19110104	J	106
専攻言語(英語Ⅱ-2)	1-S	ライチェック	1	春期	火曜日	2	ML	19110105	E	105
専攻言語(英語Ⅱ-2)	2-S	ライチェック	1	春期	火曜日	3	ML	19110106	E	105
専攻言語(英語Ⅱ-2)	3-S	ライチェック	1	秋期	火曜日	2	ML	19110107	E	105
専攻言語(英語Ⅱ-2)	4-S	ライチェック	1	秋期	火曜日	3	ML	19110108	E	105
専攻言語(英語Ⅱ-3)	1-S	ポリック	1	秋期	火曜日	3	ML	19110109	E	306
専攻言語(英語Ⅱ-3)	2-S	ポリック	1	秋期	火曜日	2	ML	19110110	E	112
専攻言語(英語Ⅱ-3)	3-S	ポリック	1	春期	火曜日	3	ML	19110111	E	306
専攻言語(英語Ⅱ-3)	4-S	ポリック	1	春期	火曜日	2	ML	19110112	E	112
専攻言語(英語Ⅱ-4)	A	篠崎 実	1	秋期	水曜日	2	ML	19110113	O	108
専攻言語(英語Ⅱ-4)	B	篠崎 実	1	春期	水曜日	2	ML	19110114	O	108
専攻言語(英語Ⅱ-5)	A	出町 一恵	1	春期	水曜日	2	ML	19110115	J	318
専攻言語(英語Ⅱ-5)	B	出町 一恵	1	秋期	水曜日	2	ML	19110116	J	318
専攻言語(英語Ⅱ-6)	A	加藤 雄二	1	春期	金曜日	3	ML	19110117	J	219
専攻言語(英語Ⅱ-6)	B	加藤 雄二	1	秋期	金曜日	3	ML	19110118	J	219
専攻言語(英語Ⅱ-7)	1-W	ラグズデール	1	秋期	火曜日	2	ML	19110119	E	218
専攻言語(英語Ⅱ-7)	2-W	ラグズデール	1	秋期	火曜日	3	ML	19110120	E	318
専攻言語(英語Ⅱ-7)	3-W	ラグズデール	1	春期	火曜日	2	ML	19110121	E	310
専攻言語(英語Ⅱ-7)	4-W	ラグズデール	1	春期	火曜日	3	ML	19110122	E	318
専攻言語(英語Ⅱ-8)	A	加藤 雄二	1	秋期	金曜日	1	ML	19110123	J	317
専攻言語(英語Ⅱ-8)	B	加藤 雄二	1	春期	金曜日	1	ML	19110124	J	317
専攻言語(英語Ⅱ-9)	言語文化学部A	斎藤 弘子	1	春期	水曜日	1	ML	19110125	J	106
専攻言語(英語Ⅱ-9)	言語文化学部B	斎藤 弘子	1	秋期	水曜日	1	ML	19110126	J	106
専攻言語(英語Ⅱ-9)		大鳥 由香子	1	春期	水曜日	1	ML	19110127	J	104
専攻言語(英語Ⅱ-10)	言語文化学部B	浦田 和幸	1	春期	水曜日	1	ML	19110128	J	105
専攻言語(英語Ⅱ-10)	言語文化学部A	浦田 和幸	1	秋期	水曜日	1	ML	19110129	J	105
専攻言語(英語Ⅱ-10)		大鳥 由香子	1	秋期	水曜日	1	ML	19110130	J	104

I-3-1. 世界教養プログラム（言語科目）

専攻言語Ⅱ

ドイツ語

カリキュラム代表教員：藤縄 康弘

科目名	クラス	担当教員名	単位	学期	曜日	時限	科目区分	時間割コード	使用言語	教室
専攻言語(ドイツ語Ⅱ-1)	C	ヘンドリクス	1	春期	火曜日	2	ML	19110301	O	326
専攻言語(ドイツ語Ⅱ-1)	D	ビリック	1	春期	火曜日	2	ML	19110302	O	416
専攻言語(ドイツ語Ⅱ-1)	E	葛西 ジャネット	1	春期	火曜日	2	ML	19110303	O	104
専攻言語(ドイツ語Ⅱ-1)	F	アインス	1	春期	火曜日	2	ML	19110304	O	329
専攻言語(ドイツ語Ⅱ-2)	C	ルスト	1	春期	金曜日	3	ML	19110305	O	106
専攻言語(ドイツ語Ⅱ-2)	D	メルテンス	1	春期	金曜日	3	ML	19110306	O	322
専攻言語(ドイツ語Ⅱ-2)	E	ヘンドリクス	1	春期	金曜日	3	ML	19110307	O	110
専攻言語(ドイツ語Ⅱ-2)	F	ビリック	1	春期	金曜日	3	ML	19110308	O	105
専攻言語(ドイツ語Ⅱ-3)	A	成田 節	1	春期	月曜日	3	ML	19110309	J	218
専攻言語(ドイツ語Ⅱ-3)	B	田中 慎	1	春期	月曜日	3	ML	19110310	J	219
専攻言語(ドイツ語Ⅱ-4)	A	井坂 ゆかり	1	春期	木曜日	3	ML	19110311	J	333
専攻言語(ドイツ語Ⅱ-4)	B	藤縄 康弘	1	春期	木曜日	3	ML	19110312	J	410
専攻言語(ドイツ語Ⅱ-5)	言語文化学部	西岡 あかね	1	春期	火曜日	3	ML	19110313	J	307
専攻言語(ドイツ語Ⅱ-5)	国際社会学部	千葉 敏之	1	春期	火曜日	3	ML	19110314	J	223
専攻言語(ドイツ語Ⅱ-6)	C	ヘンドリクス	1	秋期	火曜日	2	ML	19110315	O	326
専攻言語(ドイツ語Ⅱ-6)	D	ビリック	1	秋期	火曜日	2	ML	19110316	O	416
専攻言語(ドイツ語Ⅱ-6)	E	葛西 ジャネット	1	秋期	火曜日	2	ML	19110317	O	104
専攻言語(ドイツ語Ⅱ-6)	F	アインス	1	秋期	火曜日	2	ML	19110318	O	329
専攻言語(ドイツ語Ⅱ-7)	C	ルスト	1	秋期	金曜日	3	ML	19110319	O	332
専攻言語(ドイツ語Ⅱ-7)	D	メルテンス	1	秋期	金曜日	3	ML	19110320	O	322
専攻言語(ドイツ語Ⅱ-7)	E	ヘンドリクス	1	秋期	金曜日	3	ML	19110321	O	110
専攻言語(ドイツ語Ⅱ-7)	F	ビリック	1	秋期	金曜日	3	ML	19110322	O	105
専攻言語(ドイツ語Ⅱ-8)	A	田中 慎	1	秋期	月曜日	3	ML	19110323	J	330
専攻言語(ドイツ語Ⅱ-8)	B	成田 節	1	秋期	月曜日	3	ML	19110324	J	416
専攻言語(ドイツ語Ⅱ-9)	A	井坂 ゆかり	1	秋期	木曜日	3	ML	19110325	J	218
専攻言語(ドイツ語Ⅱ-9)	B	藤縄 康弘	1	秋期	木曜日	3	ML	19110326	J	111
専攻言語(ドイツ語Ⅱ-10)	言語文化学部	西岡 あかね	1	秋期	火曜日	3	ML	19110327	J	307
専攻言語(ドイツ語Ⅱ-10)	国際社会学部	小野寺 拓也	1	秋期	火曜日	3	ML	19110328	J	223

I-3-1. 世界教養プログラム（言語科目）

専攻言語Ⅱ

フランス語

カリキュラム代表教員：秋廣 尚恵

科目名	クラス	担当教員名	単位	学期	曜日	時限	科目区分	時間割コード	使用言語	教室
専攻言語(フランス語Ⅱ-1)	A	芹生 尚子	1	春期	火曜日	3	ML	19110501	J	213
専攻言語(フランス語Ⅱ-1)	B	古賀 健太郎	1	春期	木曜日	3	ML	19110502	J	110
専攻言語(フランス語Ⅱ-2)	A	秋廣 尚恵	1	春期	月曜日	3	ML	19110503	J	424
専攻言語(フランス語Ⅱ-2)	B	田邊 佳美	1	春期	金曜日	3	ML	19110525	J	111
専攻言語(フランス語Ⅱ-3)	X	ルボワ	1	春期	水曜日	2	ML	19110505	O	106
専攻言語(フランス語Ⅱ-3)	Y	クレマン	1	春期	水曜日	1	ML	19110506	O	211
専攻言語(フランス語Ⅱ-3)	Z	モロ	1	春期	水曜日	2	ML	19110507	O	326
専攻言語(フランス語Ⅱ-4)	X	プピ	1	春期	水曜日	1	ML	19110508	O	316
専攻言語(フランス語Ⅱ-4)	Y	ラヴィニャス クリストフ	1	春期	水曜日	2	ML	19110509	O	219
専攻言語(フランス語Ⅱ-4)	Z	ペリセロ	1	春期	水曜日	1	ML	19110510	O	112
専攻言語(フランス語Ⅱ-5)	A	松澤 水戸	1	春期	木曜日	3	ML	19110511	J	223
専攻言語(フランス語Ⅱ-5)	B	竹下 和亮	1	春期	火曜日	3	ML	19110512	J	221
専攻言語(フランス語Ⅱ-6)	A	芹生 尚子	1	秋期	火曜日	3	ML	19110513	J	213
専攻言語(フランス語Ⅱ-6)	B	古賀 健太郎	1	秋期	木曜日	3	ML	19110514	J	110
専攻言語(フランス語Ⅱ-7)	A	秋廣 尚恵	1	秋期	月曜日	3	ML	19110515	J	220
専攻言語(フランス語Ⅱ-7)	B	田邊 佳美	1	秋期	金曜日	3	ML	19110516	J	111
専攻言語(フランス語Ⅱ-8)	A	松澤 水戸	1	秋期	木曜日	3	ML	19110517	J	223
専攻言語(フランス語Ⅱ-8)	B	竹下 和亮	1	秋期	火曜日	3	ML	19110518	J	221
専攻言語(フランス語Ⅱ-9)	X	プピ	1	秋期	水曜日	1	ML	19110519	O	316
専攻言語(フランス語Ⅱ-9)	Y	ラヴィニャス クリストフ	1	秋期	水曜日	2	ML	19110520	O	219
専攻言語(フランス語Ⅱ-9)	Z	ペリセロ	1	秋期	水曜日	1	ML	19110521	O	112
専攻言語(フランス語Ⅱ-10)	X	ルボワ	1	秋期	水曜日	2	ML	19110522	O	106
専攻言語(フランス語Ⅱ-10)	Y	未定	1	秋期	水曜日	1	ML	19110523	O	211
専攻言語(フランス語Ⅱ-10)	Z	モロ	1	秋期	水曜日	2	ML	19110524	O	326

イタリア語

カリキュラム代表教員：小久保 真理江

科目名	クラス	担当教員名	単位	学期	曜日	時限	科目区分	時間割コード	使用言語	教室
専攻言語(イタリア語Ⅱ-1)		久保 博	1	春期	月曜日	3	ML	19110701	J	アゴラ3階
専攻言語(イタリア語Ⅱ-2)		野田 茂恵	1	春期	水曜日	2	ML	19110702	J	アゴラ3階
専攻言語(イタリア語Ⅱ-3)		柴田 瑞枝	1	春期	火曜日	3	ML	19110703	J	327
専攻言語(イタリア語Ⅱ-4)		フィオレッティ・アンドレア	1	春期	水曜日	1	ML	19110704	O	218
専攻言語(イタリア語Ⅱ-5)	A	フィオレッティ・アンドレア	1	春期	金曜日	3	ML	19110705	O	313
専攻言語(イタリア語Ⅱ-5)	B	ブッチ	1	春期	金曜日	3	ML	19110706	O	310
専攻言語(イタリア語Ⅱ-6)		久保 博	1	秋期	月曜日	3	ML	19110707	J	アゴラ3階
専攻言語(イタリア語Ⅱ-7)		野田 茂恵	1	秋期	水曜日	2	ML	19110708	J	322
専攻言語(イタリア語Ⅱ-8)		柴田 瑞枝	1	秋期	火曜日	3	ML	19110709	J	327
専攻言語(イタリア語Ⅱ-9)		フィオレッティ・アンドレア	1	秋期	水曜日	1	ML	19110710	O	218
専攻言語(イタリア語Ⅱ-10)	A	ブッチ	1	秋期	金曜日	3	ML	19110711	O	310
専攻言語(イタリア語Ⅱ-10)	B	フィオレッティ・アンドレア	1	秋期	金曜日	3	ML	19110712	O	313

I-3-1. 世界教養プログラム（言語科目）

専攻言語Ⅱ

スペイン語

カリキュラム代表教員：川上 茂信

科目名	クラス	担当教員名	単位	学期	曜日	時限	科目区分	時間割コード	使用言語	教室
専攻言語(スペイン語Ⅱ-1)	A	松井 健吾	1	春期	月曜日	3	ML	19110901	O	326
専攻言語(スペイン語Ⅱ-1)	B	川上 茂信	1	春期	月曜日	3	ML	19110902	O	104
専攻言語(スペイン語Ⅱ-2)	A	久野 量一	1	春期	金曜日	1	ML	19110903	J	307
専攻言語(スペイン語Ⅱ-2)	B	久野 量一	1	春期	木曜日	3	ML	19110904	J	307
専攻言語(スペイン語Ⅱ-3)	A	高橋 均	1	春期	月曜日	1	ML	19110905	J	106
専攻言語(スペイン語Ⅱ-3)	B	内山 直子	1	春期	金曜日	1	ML	19110906	J	211
専攻言語(スペイン語Ⅱ-4)	A1	近藤ベレス	1	春期	木曜日	3	ML	19110907	O	308
専攻言語(スペイン語Ⅱ-4)	A2	プリエト	1	春期	木曜日	3	ML	19110908	J	318
専攻言語(スペイン語Ⅱ-4)	B1	プリエト	1	春期	月曜日	1	ML	19110909	J	306
専攻言語(スペイン語Ⅱ-4)	B2	近藤ベレス	1	春期	月曜日	1	ML	19110910	O	327
専攻言語(スペイン語Ⅱ-5)	A1	ガリ オルティゴース	1	春期	火曜日	2	ML	19110911	J	225
専攻言語(スペイン語Ⅱ-5)	A2	近藤ベレス	1	春期	火曜日	2	ML	19110912	O	221
専攻言語(スペイン語Ⅱ-5)	B1	アラストウルエイ	1	春期	火曜日	2	ML	19110913	O	316
専攻言語(スペイン語Ⅱ-5)	B2	プリエト	1	春期	火曜日	2	ML	19110914	J	224
専攻言語(スペイン語Ⅱ-6)	A	松井 健吾	1	秋期	月曜日	3	ML	19110915	O	326
専攻言語(スペイン語Ⅱ-6)	B	川上 茂信	1	秋期	月曜日	3	ML	19110916	O	104
専攻言語(スペイン語Ⅱ-7)	A	久野 量一	1	秋期	金曜日	1	ML	19110917	J	307
専攻言語(スペイン語Ⅱ-7)	B	久野 量一	1	秋期	木曜日	3	ML	19110918	J	307
専攻言語(スペイン語Ⅱ-8)	A	高橋 均	1	秋期	月曜日	1	ML	19110919	J	106
専攻言語(スペイン語Ⅱ-8)	B	内山 直子	1	秋期	金曜日	1	ML	19110920	J	211
専攻言語(スペイン語Ⅱ-9)	A1	近藤ベレス	1	秋期	木曜日	3	ML	19110921	O	210
専攻言語(スペイン語Ⅱ-9)	A2	プリエト	1	秋期	木曜日	3	ML	19110922	J	318
専攻言語(スペイン語Ⅱ-9)	B1	プリエト	1	秋期	月曜日	1	ML	19110923	J	306
専攻言語(スペイン語Ⅱ-9)	B2	近藤ベレス	1	秋期	月曜日	1	ML	19110924	O	327
専攻言語(スペイン語Ⅱ-10)	A1	ガリ オルティゴース	1	秋期	火曜日	2	ML	19110925	J	225
専攻言語(スペイン語Ⅱ-10)	A2	近藤ベレス	1	秋期	火曜日	2	ML	19110926	O	221
専攻言語(スペイン語Ⅱ-10)	B1	アラストウルエイ	1	秋期	火曜日	2	ML	19110927	O	316
専攻言語(スペイン語Ⅱ-10)	B2	プリエト	1	秋期	火曜日	2	ML	19110928	J	224

ポルトガル語

カリキュラム代表教員：黒澤 直俊

科目名	クラス	担当教員名	単位	学期	曜日	時限	科目区分	時間割コード	使用言語	教室
専攻言語(ポルトガル語Ⅱ-1)	A・B	水沼 修	1	春期	月曜日	3	ML	19111101	J	213
専攻言語(ポルトガル語Ⅱ-2)		宮入 亮	1	春期	木曜日	3	ML	19111102	J	326
専攻言語(ポルトガル語Ⅱ-3)		舩方 周一郎	1	春期	金曜日	1	ML	19111103	J	327
専攻言語(ポルトガル語Ⅱ-4)	A(LA)	アリーニ・ペレイラ・ゴンサウヴィス	1	春期	水曜日	2	ML	19111104	O	111
専攻言語(ポルトガル語Ⅱ-4)	B(EU)	ルシオ・デ・ソウザ	1	春期	水曜日	2	ML	19111105	E	711
専攻言語(ポルトガル語Ⅱ-5)		アリーニ・ペレイラ・ゴンサウヴィス	1	春期	火曜日	3	ML	19111106	O	326
専攻言語(ポルトガル語Ⅱ-5)		ルシオ・デ・ソウザ	1	春期	火曜日	3	ML	19111107	O	111
専攻言語(ポルトガル語Ⅱ-6)		宮入 亮	1	秋期	木曜日	3	ML	19111108	J	326
専攻言語(ポルトガル語Ⅱ-7)		水沼 修	1	秋期	月曜日	3	ML	19111109	J	213
専攻言語(ポルトガル語Ⅱ-8)		舩方 周一郎	1	秋期	金曜日	1	ML	19111110	J	327
専攻言語(ポルトガル語Ⅱ-9)	A(LA)	アリーニ・ペレイラ・ゴンサウヴィス	1	秋期	水曜日	2	ML	19111111	O	111
専攻言語(ポルトガル語Ⅱ-9)	B(EU)	ルシオ・デ・ソウザ	1	秋期	水曜日	2	ML	19111112	E	711
専攻言語(ポルトガル語Ⅱ-10)		アリーニ・ペレイラ・ゴンサウヴィス	1	秋期	火曜日	3	ML	19111113	O	326
専攻言語(ポルトガル語Ⅱ-10)		ルシオ・デ・ソウザ	1	秋期	火曜日	3	ML	19111114	O	111

I-3-1. 世界教養プログラム（言語科目）

専攻言語Ⅱ

ロシア語

カリキュラム代表教員：前田 和泉

科目名	クラス	担当教員名	単位	学期	曜日	時限	科目区分	時間割コード	使用言語	教室
専攻言語(ロシア語Ⅱ-1)	A	匹田 剛	1	秋期	金曜日	1	ML	19111301	J	331
専攻言語(ロシア語Ⅱ-1)	B	匹田 剛	1	春期	金曜日	1	ML	19111302	J	331
専攻言語(ロシア語Ⅱ-2)	A	高柳 聡子	1	春期	金曜日	3	ML	19111303	J	113
専攻言語(ロシア語Ⅱ-2)	B	恩田 義徳	1	秋期	月曜日	3	ML	19111304	J	318
専攻言語(ロシア語Ⅱ-3)	A	沼野 恭子	1	春期	火曜日	3	ML	19111305	J	329
専攻言語(ロシア語Ⅱ-3)	B	沼野 恭子	1	秋期	火曜日	3	ML	19111306	J	329
専攻言語(ロシア語Ⅱ-4)	A1	コベルニック・ナディヤ	1	春期	月曜日	3	ML	19111307	O	425
専攻言語(ロシア語Ⅱ-4)	A2	バルシャイ	1	春期	月曜日	3	ML	19111308	O	307
専攻言語(ロシア語Ⅱ-4)	B1	バルシャイ	1	春期	金曜日	3	ML	19111309	O	223
専攻言語(ロシア語Ⅱ-4)	B2	渡辺 えりな	1	春期	金曜日	3	ML	19111310	O	305
専攻言語(ロシア語Ⅱ-5)	A1	コベルニック・ナディヤ	1	秋期	月曜日	3	ML	19111311	O	425
専攻言語(ロシア語Ⅱ-5)	A2	バルシャイ	1	秋期	月曜日	3	ML	19111312	O	307
専攻言語(ロシア語Ⅱ-5)	B1	バルシャイ	1	秋期	金曜日	3	ML	19111313	O	223
専攻言語(ロシア語Ⅱ-5)	B2	渡辺 えりな	1	秋期	金曜日	3	ML	19111314	O	305
専攻言語(ロシア語Ⅱ-6)	A	鈴木 義一	1	春期	金曜日	1	ML	19111315	J	112
専攻言語(ロシア語Ⅱ-6)	B	鈴木 義一	1	秋期	金曜日	1	ML	19111316	J	112
専攻言語(ロシア語Ⅱ-7)	A	巽 由樹子	1	秋期	火曜日	3	ML	19111317	J	212
専攻言語(ロシア語Ⅱ-7)	B	巽 由樹子	1	春期	火曜日	3	ML	19111318	J	212
専攻言語(ロシア語Ⅱ-8)	A	杉谷 倫枝	1	秋期	金曜日	3	ML	19111319	J	331
専攻言語(ロシア語Ⅱ-8)	B	古川 哲	1	春期	月曜日	3	ML	19111320	J	331
専攻言語(ロシア語Ⅱ-9)	A1	バルシャイ	1	春期	水曜日	2	ML	19111321	O	223
専攻言語(ロシア語Ⅱ-9)	A2	コベルニック・ナディヤ	1	春期	水曜日	2	ML	19111322	O	328
専攻言語(ロシア語Ⅱ-9)	B1	渡辺 えりな	1	春期	木曜日	3	ML	19111323	O	331
専攻言語(ロシア語Ⅱ-9)	B2	コベルニック・ナディヤ	1	春期	木曜日	3	ML	19111324	O	214
専攻言語(ロシア語Ⅱ-10)	A1	バルシャイ	1	秋期	水曜日	2	ML	19111325	O	223
専攻言語(ロシア語Ⅱ-10)	A2	コベルニック・ナディヤ	1	秋期	水曜日	2	ML	19111326	O	328
専攻言語(ロシア語Ⅱ-10)	B1	渡辺 えりな	1	秋期	木曜日	3	ML	19111327	O	331
専攻言語(ロシア語Ⅱ-10)	B2	コベルニック・ナディヤ	1	秋期	木曜日	3	ML	19111328	O	214

I-3-1. 世界教養プログラム（言語科目）

専攻言語Ⅱ

中国語

カリキュラム代表教員：加藤 晴子

科目名	クラス	担当教員名	単位	学期	曜日	時限	科目区分	時間割コード	使用言語	教室
専攻言語(中国語Ⅱ-1)	A	加藤 晴子	1	春期	金曜日	1	ML	19111501	J	207
専攻言語(中国語Ⅱ-1)	B	三宅 登之	1	春期	水曜日	2	ML	19111502	J	333
専攻言語(中国語Ⅱ-2)	A	及川 茜	1	春期	火曜日	3	ML	19111503	J	305
専攻言語(中国語Ⅱ-2)	B	及川 茜	1	春期	火曜日	2	ML	19111504	J	327
専攻言語(中国語Ⅱ-3)	A	宮本 厚子	1	春期	火曜日	2	ML	19111505	J	333
専攻言語(中国語Ⅱ-3)	B	宮本 厚子	1	春期	火曜日	3	ML	19111506	J	333
専攻言語(中国語Ⅱ-4)	A1	孫 興鋒	1	春期	月曜日	3	ML	19111507	O	328
専攻言語(中国語Ⅱ-4)	A2	孫 興鋒	1	春期	水曜日	2	ML	19111508	O	423
専攻言語(中国語Ⅱ-4)	B1	孫 興鋒	1	春期	月曜日	1	ML	19111509	O	316
専攻言語(中国語Ⅱ-4)	B2	孫 興鋒	1	春期	水曜日	1	ML	19111510	O	212
専攻言語(中国語Ⅱ-5)	A1	飯島 啓子	1	春期	水曜日	2	ML	19111511	O	843
専攻言語(中国語Ⅱ-5)	A2	飯島 啓子	1	春期	月曜日	3	ML	19111512	O	843
専攻言語(中国語Ⅱ-5)	B1	飯島 啓子	1	春期	水曜日	1	ML	19111513	O	843
専攻言語(中国語Ⅱ-5)	B2	飯島 啓子	1	春期	月曜日	1	ML	19111514	O	843
専攻言語(中国語Ⅱ-6)	A	加藤 晴子	1	秋期	金曜日	1	ML	19111515	J	207
専攻言語(中国語Ⅱ-6)	B	三宅 登之	1	秋期	水曜日	2	ML	19111516	J	333
専攻言語(中国語Ⅱ-7)	A	及川 茜	1	秋期	火曜日	3	ML	19111517	J	305
専攻言語(中国語Ⅱ-7)	B	及川 茜	1	秋期	火曜日	2	ML	19111518	J	110
専攻言語(中国語Ⅱ-8)	A	宮本 厚子	1	秋期	火曜日	2	ML	19111519	J	333
専攻言語(中国語Ⅱ-8)	B	宮本 厚子	1	秋期	火曜日	3	ML	19111520	J	333
専攻言語(中国語Ⅱ-9)	A1	孫 興鋒	1	秋期	月曜日	3	ML	19111521	O	328
専攻言語(中国語Ⅱ-9)	A2	孫 興鋒	1	秋期	水曜日	2	ML	19111522	O	307
専攻言語(中国語Ⅱ-9)	B1	孫 興鋒	1	秋期	月曜日	1	ML	19111523	O	316
専攻言語(中国語Ⅱ-9)	B2	孫 興鋒	1	秋期	水曜日	1	ML	19111524	O	212
専攻言語(中国語Ⅱ-10)	A1	飯島 啓子	1	秋期	水曜日	2	ML	19111525	O	843
専攻言語(中国語Ⅱ-10)	A2	飯島 啓子	1	秋期	月曜日	3	ML	19111526	O	843
専攻言語(中国語Ⅱ-10)	B1	飯島 啓子	1	秋期	水曜日	1	ML	19111527	O	843
専攻言語(中国語Ⅱ-10)	B2	飯島 啓子	1	秋期	月曜日	1	ML	19111528	O	843

I-3-1. 世界教養プログラム（言語科目）

専攻言語Ⅱ

朝鮮語

カリキュラム代表教員：趙 義成

科目名	クラス	担当教員名	単位	学期	曜日	時限	科目区分	時間割コード	使用言語	教室
専攻言語(朝鮮語Ⅱ-1)	A	林 美珠	1	春期	水曜日	1	ML	19111701	J	308
専攻言語(朝鮮語Ⅱ-1)	B	林 美珠	1	春期	水曜日	2	ML	19111702	J	308
専攻言語(朝鮮語Ⅱ-2)	A	林 美珠	1	秋期	水曜日	2	ML	19111703	J	308
専攻言語(朝鮮語Ⅱ-2)	B	林 美珠	1	秋期	水曜日	1	ML	19111704	J	308
専攻言語(朝鮮語Ⅱ-3)		山崎 亜希子	1	春期	木曜日	3	ML	19111705	J	224
専攻言語(朝鮮語Ⅱ-4)		山崎 亜希子	1	秋期	木曜日	3	ML	19111706	J	224
専攻言語(朝鮮語Ⅱ-5)		趙 義成	1	春期	月曜日	3	ML	19111707	J	221
専攻言語(朝鮮語Ⅱ-6)		趙 義成	1	秋期	月曜日	3	ML	19111708	J	221
専攻言語(朝鮮語Ⅱ-7)		五十嵐 孔一	1	春期	火曜日	3	ML	19111709	J	214
専攻言語(朝鮮語Ⅱ-8)		五十嵐 孔一	1	秋期	火曜日	3	ML	19111710	J	214
専攻言語(朝鮮語Ⅱ-9)		南 潤珍	1	春期	火曜日	2	ML	19111711	O	207
専攻言語(朝鮮語Ⅱ-10)		南 潤珍	1	秋期	火曜日	2	ML	19111712	O	207

アラビア語

カリキュラム代表教員：青山 弘之

科目名	クラス	担当教員名	単位	学期	曜日	時限	科目区分	時間割コード	使用言語	教室
専攻言語(アラビア語Ⅱ-1)		青山 弘之	1	春期	火曜日	3	ML	19112301	J	330
専攻言語(アラビア語Ⅱ-2)		三代川 寛子	1	春期	金曜日	3	ML	19112302	J	112
専攻言語(アラビア語Ⅱ-3)		富永 正人	1	春期	木曜日	3	ML	19112303	J	218
専攻言語(アラビア語Ⅱ-4)	A	フセイン ハルドゥーン	1	春期	水曜日	2	ML	19112304	O	425
専攻言語(アラビア語Ⅱ-4)	B	フセイン ハルドゥーン	1	春期	水曜日	1	ML	19112305	O	425
専攻言語(アラビア語Ⅱ-5)	A	森 晋太郎	1	春期	水曜日	1	ML	19112306	J	509
専攻言語(アラビア語Ⅱ-5)	B	森 晋太郎	1	春期	水曜日	2	ML	19112307	J	509
専攻言語(アラビア語Ⅱ-6)		八木 久美子	1	秋期	火曜日	2	ML	19112308	J	327
専攻言語(アラビア語Ⅱ-7)		青山 弘之	1	秋期	金曜日	1	ML	19112309	O	104
専攻言語(アラビア語Ⅱ-8)	A	フセイン ハルドゥーン	1	秋期	水曜日	1	ML	19112310	O	アゴラ3階
専攻言語(アラビア語Ⅱ-8)	B	フセイン ハルドゥーン	1	秋期	水曜日	2	ML	19112311	O	アゴラ3階
専攻言語(アラビア語Ⅱ-9)	A	森 晋太郎	1	秋期	水曜日	2	ML	19112312	J	107
専攻言語(アラビア語Ⅱ-9)	B	森 晋太郎	1	秋期	水曜日	1	ML	19112313	J	107
専攻言語(アラビア語Ⅱ-10)		三代川 寛子	1	秋期	木曜日	3	ML	19112314	J	112

オセアニア地域 言語科目の履修について**2019年度以降入学者**

基本的に以下の要領で専攻言語および必修言語または教養外国語を履修すること。

(1) 専攻言語 (英語)

1年生

英語 8単位 アフリカ地域コースと共通

GLIP 英語 2単位 Interactive English (この Interactive English については、入学後の TOEIC-IP の試験の結果によりクラス分けがあるので、そのクラスを履修すること。)

2年生

英語 4単位

GLIP 英語 2単位 Academic English (Theme Based) の指定された授業

※GLIP 英語科目については、英語学習支援センター (ELC) から配付される『GLIP 履修ガイド』を参照してください。

(2) 諸地域言語および必修教養外国語

第1年次から4年次までの間に下記の言語のうち一つを選び、その言語を最低8単位履修すること (同一言語の最低8単位履修が必須となる)

諸地域言語 (マレーシア、インドネシア、フィリピン)
教養外国語 (フランス、中国)

教養外国語を選択する場合は、B を4単位以上含む。教養外国語の履修方法は、教養外国語の履修指導に従うこと。諸地域言語の履修方法は、各語専攻の指定するコマを履修すること。

8単位を超えてこれらの言語を履修したい場合は、各言語教育の担当者に相談すること。

I-3-1. 世界教養プログラム（言語科目）

専攻言語 I-II（英語）（オセアニア・アフリカ地域）

- ・ オセアニア地域（国際社会学部）・アフリカ地域の専攻言語 I は、1単位ずつ認定します。
- ・ オセアニア地域専用クラスは、アフリカ地域の学生は、履修できません。
- ・ アフリカ地域専用クラスは、オセアニア地域の学生は、履修できません。

カリキュラム代表教員： 山内 由理子(オセアニア地域), 坂井 真紀子(アフリカ地域)

科目名	クラス	担当教員名	単位	学期	曜日	時限	科目区分	時間割コード	使用言語	教室
専攻言語(英語 I-1)	オセアニア・アフリカ	須田 祐子	1	春期	月曜日	1	ML	19112501	J	105
専攻言語(英語 I-2)	オセアニア・アフリカ	ヘンダーソン	1	春期	月曜日	3	ML	19112502	E	332
専攻言語(英語 I-3)	オセアニア・アフリカ	奥山 ルシンダ	1	春期	火曜日	3	ML	19112503	E	207
専攻言語(英語 I-4)	アフリカのみ	イザンペール 真美	1	春期	水曜日	2	ML	19112504	E	208
専攻言語(英語 I-5)	オセアニア・アフリカ	宇野沢 和子	1	春期	金曜日	3	ML	19112505	E	318
専攻言語(英語 I-6)	オセアニア・アフリカ	須田 祐子	1	秋期	月曜日	1	ML	19112506	J	105
専攻言語(英語 I-7)	オセアニア・アフリカ	ヘンダーソン	1	秋期	月曜日	3	ML	19112507	E	332
専攻言語(英語 I-8)	オセアニア・アフリカ	奥山 ルシンダ	1	秋期	火曜日	3	ML	19112508	E	207
専攻言語(英語 I-9)	アフリカのみ	坂井 真紀子	1	秋期	水曜日	2	ML	19112509	E	207
専攻言語(英語 I-10)	オセアニア・アフリカ	宇野沢 和子	1	秋期	金曜日	3	ML	19112510	E	318
専攻言語(英語 II-1)	アフリカ地域用	大石 高典	1	春期	火曜日	3	ML	19112701	J	311
専攻言語(英語 II-1)	オセアニア地域用	山内 由理子	1	春期	水曜日	2	ML	19112702	J	420
専攻言語(英語 II-2)	アフリカ地域用	エバリスト・フォンゾッソ	1	春期	火曜日	4	ML	19112703	E	102
専攻言語(英語 II-2)	オセアニア地域用	原田 容子	1	春期	火曜日	4	ML	19112704	E	222
専攻言語(英語 II-6)	アフリカ地域用	大石 高典	1	秋期	火曜日		ML	19112705	J	220
専攻言語(英語 II-6)	オセアニア地域用	山内 由理子	1	秋期	水曜日	2	ML	19112706	J	408
専攻言語(英語 II-7)	アフリカ地域用	未定	1	秋期	火曜日	4	ML	19112707	J	610
専攻言語(英語 II-7)	オセアニア地域用	原田 容子	1	秋期	火曜日	4	ML	19112708	E	222

モジュール制専攻言語科目の履修について

モジュール制専攻言語科目の履修にあたっては、担当教員の指示に従って履修してください。詳細は、本学HPの下記該当ページを参照してください。

1. 参照URLの紹介

東京外国語大学ホームページ →「在学生の方へ」→「授業・履修」→「学部開講科目一覧」
<http://www.tufts.ac.jp/>

「専攻言語&諸地域言語：モジュール制言語科目の履修上の注意（2019年度以降入学者）」

http://www.tufts.ac.jp/student/lesson_course/kaikokamoku/attention/index.html

2. モジュール制に該当する専攻言語科目

- ・ ポーランド語
- ・ チェコ語
- ・ モンゴル語
- ・ インドネシア語
- ・ マレーシア語
- ・ フィリピン語
- ・ タイ語
- ・ ラオス語
- ・ ベトナム語
- ・ カンボジア語
- ・ ビルマ語
- ・ ウルドゥー語
- ・ ヒンディー語
- ・ ベンガル語
- ・ ペルシア語
- ・ トルコ語
- ・ ウズベク語

モジュール制とは？

学期ごとに開講し、1単位ごとに認定する専攻言語のことをいいます。左記の専攻言語を履修する学生は、上記のURLを確認の上、担当教員の指示に従って履修してください。



I-3-1. 世界教養プログラム（言語科目）

専攻言語Ⅰ～Ⅲ（モジュール制）

ポーランド語

カリキュラム代表教員：森田 耕司

科目名	モジュールコード	授業題目	単位	担当教員名	学期	曜日	時限	科目区分	時間割コード	使用言語	教室
専攻言語(ポーランド語Ⅰ-1)	SPL201G1AX	文法1	1	森田 耕司	春期	水曜日	1	ML	19130101	J	713
専攻言語(ポーランド語Ⅰ-2)	SPL201G1BX	文法1	1	森田 耕司	春期	火曜日	3	ML	19130102	J	713
専攻言語(ポーランド語Ⅰ-3)	SPL201C1XX	Communication 1 / Komunikacja 1	1	レシニェフスカ カロリナ	春期	水曜日	2	ML	19130103	O	713
専攻言語(ポーランド語Ⅰ-4)	SPL201S1XX	Presentation 1 / Prezentacja 1	1	レシニェフスカ カロリナ	春期	金曜日	1	ML	19130104	O	330
専攻言語(ポーランド語Ⅰ-5)	SPL201W1XX	作文1	1	石川 グラジナ	春期	火曜日	2	ML	19130105	O	745
専攻言語(ポーランド語Ⅰ-6)	SPL202W2XX	作文2	1	石川 グラジナ	秋期	火曜日	2	ML	19130106	O	745
専攻言語(ポーランド語Ⅰ-7)	SPL202G2AX	文法1	1	森田 耕司	秋期	水曜日	1	ML	19130107	J	713
専攻言語(ポーランド語Ⅰ-8)	SPL202G2BX	文法1	1	森田 耕司	秋期	火曜日	3	ML	19130108	J	713
専攻言語(ポーランド語Ⅰ-9)	SPL202C2XX	Communication 2 / Komunikacja 2	1	レシニェフスカ カロリナ	秋期	水曜日	2	ML	19130109	O	713
専攻言語(ポーランド語Ⅰ-10)	SPL202S2XX	Presentation 2 / Prezentacja 2	1	レシニェフスカ カロリナ	秋期	金曜日	1	ML	19130110	O	330
専攻言語(ポーランド語Ⅱ-1)	SPL201G3XX	ポーランド語の文法と長 文の読解 1	1	福嶋 千穂	春期	月曜日	3	ML	19130111	J	311
専攻言語(ポーランド語Ⅱ-2)	SPL201C3XX	Communication 3 / Komunikacja 3	1	レシニェフスカ カロリナ	春期	水曜日	1	ML	19130112	O	306
専攻言語(ポーランド語Ⅱ-3)	SPL201S3XX	Presentation 3 / Prezentacja 3	1	レシニェフスカ カロリナ	春期	金曜日	3	ML	19130113	O	308
専攻言語(ポーランド語Ⅱ-4)	SPL201W3XX	作文3	1	三井 レナータ	春期	火曜日	3	ML	19130114	J	543
専攻言語(ポーランド語Ⅱ-5)	SPL201H1XX	Listening Comprehension 1 / Rozumienie ze sluchu 1	1	レシニェフスカ カロリナ	春期	木曜日	3	ML	19130115	O	313
専攻言語(ポーランド語Ⅱ-6)	SPL202C4XX	Communication 4 / Komunikacja 4	1	レシニェフスカ カロリナ	秋期	水曜日	1	ML	19130116	O	306
専攻言語(ポーランド語Ⅱ-7)	SPL202S4XX	Presentation 4 / Prezentacja 4	1	レシニェフスカ カロリナ	秋期	金曜日	3	ML	19130117	O	308
専攻言語(ポーランド語Ⅱ-8)	SPL202W4XX	作文4	1	三井 レナータ	秋期	火曜日	3	ML	19130118	J	308
専攻言語(ポーランド語Ⅱ-9)	SPL202R1XX	ポーランド語の文法と長 文の読解 2	1	福嶋 千穂	秋期	月曜日	3	ML	19130119	J	311
専攻言語(ポーランド語Ⅱ-10)	SPL202V1XX	ポーランド語 語彙構築	1	森田 耕司	秋期	火曜日	2	ML	19130120	J	713
専攻言語(ポーランド語Ⅲ-1)	SPL201C5XR	Communication 5 / Komunikacja 5	1	レシニェフスカ カロリナ	春期	木曜日	1	ML	19130121	O	844
専攻言語(ポーランド語Ⅲ-1)	SPL201T1XR	ポーランド語 翻訳Ⅰ	1	森田 耕司	春期	火曜日	1	ML	19130122	J	713
専攻言語(ポーランド語Ⅲ-1)	SPL202H2XR	Listening Comprehension 2 / Rozumienie ze sluchu 2	1	レシニェフスカ カロリナ	秋期	金曜日	2	ML	19130123	O	645
専攻言語(ポーランド語Ⅲ-2)	SPL201C6XR	Communication 6 / Komunikacja 6	1	レシニェフスカ カロリナ	春期	木曜日	2	ML	19130124	O	713
専攻言語(ポーランド語Ⅲ-3)	SPL201R2XR	ポーランド史購読	1	福嶋 千穂	春期	金曜日	2	ML	19130125	J	309
専攻言語(ポーランド語Ⅲ-4)	SPL201R3XR	ポーランド語読解3	1	久山 宏一	春期	木曜日	2	ML	19130126	J	420
専攻言語(ポーランド語Ⅲ-5)	SPL202C5XR	コミュニケーション5	1	石川 グラジナ	秋期	火曜日	1	ML	19130127	O	330
専攻言語(ポーランド語Ⅲ-5)	SPL202W5XR	Writing 5 / Pisanie 5	1	レシニェフスカ カロリナ	秋期	木曜日	1	ML	19130128	O	844
専攻言語(ポーランド語Ⅲ-6)	SPL202R3XR	ポーランド語時事購読	1	福嶋 千穂	秋期	金曜日	2	ML	19130129	J	311
専攻言語(ポーランド語Ⅲ-7)	SPL202W6XR	Writing 6 / Pisanie 6	1	レシニェフスカ カロリナ	秋期	木曜日	2	ML	19130130	O	713
専攻言語(ポーランド語Ⅲ-8)	SPL202R4XR	ポーランド語読解4	1	久山 宏一	秋期	木曜日	2	ML	19130131	J	420
専攻言語(ポーランド語Ⅲ-8)	SPL202T2XR	翻訳演習2	1	三井 レナータ	秋期	月曜日	2	ML	19130132	O	509

I-3-1. 世界教養プログラム（言語科目）

専攻言語Ⅰ～Ⅲ（モジュール制）

チェコ語

カリキュラム代表教員：金指 久美子

科目名	モジュールコード	授業題目	単位	担当教員名	学期	曜日	時限	科目区分	時間割コード	使用言語	教室
専攻言語(チェコ語Ⅰ-1)	SCZ201G1AX	文法1A	1	千野 亜矢子	春期	月曜日	1	ML	19130301	J	423
専攻言語(チェコ語Ⅰ-1)	SCZ202G1XX	文法Ⅰ	1	金指 久美子	秋期	木曜日	3	ML	19130302	J	312
専攻言語(チェコ語Ⅰ-2)	SCZ201G1BX	文法ⅠB	1	金指 久美子	春期	水曜日	1	ML	19130303	J	811
専攻言語(チェコ語Ⅰ-3)	SCZ201C1AX	Czech Communication I-3	1	ブルナ・ゲブハルトヴァー	春期	火曜日	2	ML	19130304	E	714
専攻言語(チェコ語Ⅰ-4)	SCZ201C1BX	Czech Communication I-4	1	ブルナ・ゲブハルトヴァー	春期	金曜日	3	ML	19130305	E	714
専攻言語(チェコ語Ⅰ-5)	SCZ201H1XX	聴解1	1	立古 ダニエラ	春期	火曜日	3	ML	19130306	J	411
専攻言語(チェコ語Ⅰ-6)	SCZ201G2XX	文法2	1	金指 久美子	春期	木曜日	3	ML	19130307	J	312
専攻言語(チェコ語Ⅰ-6)	SCZ202G2AX	文法2A	1	千野 亜矢子	秋期	月曜日	1	ML	19130308	J	423
専攻言語(チェコ語Ⅰ-7)	SCZ202G2BX	文法2B	1	金指 久美子	秋期	水曜日	1	ML	19130309	J	508
専攻言語(チェコ語Ⅰ-8)	SCZ202C2AX	Czech Communication I-8	1	ブルナ・ゲブハルトヴァー	秋期	火曜日	2	ML	19130310	E	714
専攻言語(チェコ語Ⅰ-9)	SCZ202C2BX	Czech Communication I-9	1	ブルナ・ゲブハルトヴァー	秋期	金曜日	3	ML	19130311	E	714
専攻言語(チェコ語Ⅰ-10)	SCZ202H2XX	聴解2	1	立古 ダニエラ	秋期	火曜日	3	ML	19130312	J	714
専攻言語(チェコ語Ⅱ-1)	SCZ201G3AX	チェコ語文法G3 A	1	篠原 琢	春期	月曜日	3	ML	19130313	J	714
専攻言語(チェコ語Ⅱ-1)	SCZ202G3XX	文法3	1	千野 亜矢子	秋期	月曜日	3	ML	19130314	J	510
専攻言語(チェコ語Ⅱ-2)	SCZ201G3BX	文法3B	1	金指 久美子	春期	水曜日	2	ML	19130315	J	714
専攻言語(チェコ語Ⅱ-3)	SCZ201C3AX	Czech Communication II-3	1	ブルナ・ゲブハルトヴァー	春期	金曜日	1	ML	19130316	O	714
専攻言語(チェコ語Ⅱ-4)	SCZ201C3BX	Czech Communication II-4	1	ブルナ・ゲブハルトヴァー	春期	水曜日	1	ML	19130317	O	714
専攻言語(チェコ語Ⅱ-5)	SCZ201H3XX	聴解3	1	立古 ダニエラ	春期	火曜日	2	ML	19130318	O	509
専攻言語(チェコ語Ⅱ-6)	SCZ201R1XX	チェコ語読解1	1	篠原 琢	春期	木曜日	2	ML	19130319	J	714
専攻言語(チェコ語Ⅱ-6)	SCZ202R1AX	チェコ語読解1	1	篠原 琢	秋期	月曜日	3	ML	19130320	J	714
専攻言語(チェコ語Ⅱ-7)	SCZ202R1BX	読解1B	1	金指 久美子	秋期	水曜日	2	ML	19130321	J	110
専攻言語(チェコ語Ⅱ-8)	SCZ202C4AX	Czech Communication II-8	1	ブルナ・ゲブハルトヴァー	秋期	金曜日	1	ML	19130322	O	714
専攻言語(チェコ語Ⅱ-9)	SCZ202C4BX	Czech Communication II-9	1	ブルナ・ゲブハルトヴァー	秋期	水曜日	1	ML	19130323	O	714
専攻言語(チェコ語Ⅱ-10)	SCZ202H4XX	聴解4	1	立古 ダニエラ	秋期	火曜日	2	ML	19130324	O	210
専攻言語(チェコ語Ⅲ-1)	SCZ201R2NR	読解2	1	篠原 琢	春期	水曜日	2	ML	19130325	J	411
専攻言語(チェコ語Ⅲ-2)	SCZ201C5XR	Communication 5	1	ブルナ・ゲブハルトヴァー	春期	火曜日	1	ML	19130326	O	714
専攻言語(チェコ語Ⅲ-3)	SCZ201R2JR	読解2	1	阿部 賢一	春期	月曜日	2	ML	19130327	J	106
専攻言語(チェコ語Ⅲ-4)	SCZ202C6XR	Communication 6	1	ブルナ・ゲブハルトヴァー	秋期	火曜日	1	ML	19130328	O	714
専攻言語(チェコ語Ⅲ-5)	SCZ202R2OR	読解2	1	千野 亜矢子	秋期	月曜日	2	ML	19130329	J	326
専攻言語(チェコ語Ⅲ-6)	SCZ201C7XR	Communication 7	1	ブルナ・ゲブハルトヴァー	春期	金曜日	2	ML	19130330	O	714
専攻言語(チェコ語Ⅲ-7)	SCZ202R2MR	読解2	1	金指 久美子	秋期	木曜日	2	ML	19130331	J	211
専攻言語(チェコ語Ⅲ-8)	SCZ202C8XR	Communication 8	1	ブルナ・ゲブハルトヴァー	秋期	金曜日	2	ML	19130332	O	714

I-3-1. 世界教養プログラム（言語科目）

専攻言語Ⅰ～Ⅲ（モジュール制）

モンゴル語

カリキュラム代表教員：青木 雅浩

科目名	モジュールコード	授業題目	単位	担当教員名	学期	曜日	時限	科目区分	時間割コード	使用言語	教室
専攻言語(モンゴル語Ⅰ-1)	SMN201G1AX	文法 1A	1	山田 洋平	春期	月曜日	3	ML	19130501	J	312
専攻言語(モンゴル語Ⅰ-1)	SMN202G1XX	文法 1B	1	山田 洋平	秋期	水曜日	2	ML	19130502	J	512
専攻言語(モンゴル語Ⅰ-2)	SMN201G1BX	文法 1B	1	山田 洋平	春期	金曜日	3	ML	19130503	J	746
専攻言語(モンゴル語Ⅰ-2)	SMN201G2XX	文法 2B	1	山田 洋平	春期	水曜日	2	ML	19130504	J	746
専攻言語(モンゴル語Ⅰ-3)	SMN201C1AX	会話1A(M)	1	ジグメドルジ	春期	火曜日	3	ML	19130505	O	208
専攻言語(モンゴル語Ⅰ-3)	SMN202C1XX	会話 1	1	山田 洋平	秋期	火曜日	3	ML	19130506	J	810
専攻言語(モンゴル語Ⅰ-4)	SMN201C1BX	会話 1B (M)	1	ジグメドルジ	春期	水曜日	2	ML	19130507	O	210
専攻言語(モンゴル語Ⅰ-4)	SMN201C2XX	会話 2	1	山田 洋平	春期	火曜日	3	ML	19130508	J	810
専攻言語(モンゴル語Ⅰ-5)	SMN201W1XX	モンゴル語Ⅰ-5	1	木村 理子	春期	水曜日	1	ML	19130509	J	220
専攻言語(モンゴル語Ⅰ-6)	SMN202G2AX	文法 2A	1	山田 洋平	秋期	月曜日	3	ML	19130510	J	312
専攻言語(モンゴル語Ⅰ-7)	SMN202G2BX	文法 2B	1	山田 洋平	秋期	金曜日	3	ML	19130511	J	746
専攻言語(モンゴル語Ⅰ-8)	SMN202C2AX	会話 2A (M)	1	ジグメドルジ	秋期	火曜日	3	ML	19130512	O	208
専攻言語(モンゴル語Ⅰ-9)	SMN202C2BX	会話 2B (M)	1	ジグメドルジ	秋期	水曜日	2	ML	19130513	O	210
専攻言語(モンゴル語Ⅰ-10)	SMN202W2XX	モンゴル語Ⅰ-10	1	木村 理子	秋期	水曜日	1	ML	19130514	J	220
専攻言語(モンゴル語Ⅱ-1)	SMN201C3AX	会話 3A (M)	1	ジグメドルジ	春期	水曜日	1	ML	19130515	O	209
専攻言語(モンゴル語Ⅱ-2)	SMN201C3BX	会話 3B (M)	1	ジグメドルジ	春期	木曜日	3	ML	19130516	O	425
専攻言語(モンゴル語Ⅱ-3)	SMN202C4AX	会話 4A (M)	1	ジグメドルジ	秋期	水曜日	1	ML	19130517	O	209
専攻言語(モンゴル語Ⅱ-4)	SMN202C4BX	会話 4B (M)	1	ジグメドルジ	秋期	木曜日	3	ML	19130518	O	425
専攻言語(モンゴル語Ⅱ-5)	SMN201R1XR	社会主義モンゴル民族誌購読A	1	上村 明	春期	水曜日	2	ML	19130519	J	508
専攻言語(モンゴル語Ⅱ-6)	SMN202R1XR	社会主義モンゴル民族誌購読B	1	上村 明	秋期	水曜日	2	ML	19130520	J	508
専攻言語(モンゴル語Ⅱ-7)	SMN201W3XX	モンゴル文字学習	1	フフバートル	春期	金曜日	3	ML	19130521	J	646
専攻言語(モンゴル語Ⅱ-8)	SMN202W4XX	モンゴル文字学習	1	フフバートル	秋期	金曜日	3	ML	19130522	J	646
専攻言語(モンゴル語Ⅱ-9)	SMN201H1XX	聴解1 (M, J)	1	ガンツェツェグ	春期	火曜日	2	ML	19130523	J	312
専攻言語(モンゴル語Ⅱ-10)	SMN202H2XX	聴解	1	ガンツェツェグ	秋期	火曜日	2	ML	19130524	J	312
専攻言語(モンゴル語Ⅲ-1)	SMN201C5XR	会話 5 (M)	1	ジグメドルジ	春期	木曜日	2	ML	19130525	O	425
専攻言語(モンゴル語Ⅲ-2)	SMN202C5XR	会話 5 (M)	1	ジグメドルジ	秋期	木曜日	2	ML	19130526	O	425
専攻言語(モンゴル語Ⅲ-3)	SMN201R2XR	講読2	1	青木 雅浩	春期	月曜日	2	ML	19130527	J	330
専攻言語(モンゴル語Ⅲ-4)	SMN201W5XR	モンゴル語総合1	1	山田 洋平	春期	金曜日	2	ML	19130528	J	330
専攻言語(モンゴル語Ⅲ-5)	SMN202R2XR	講読2	1	青木 雅浩	秋期	月曜日	2	ML	19130529	J	330
専攻言語(モンゴル語Ⅲ-6)	SMN201R3XR	モンゴル歌謡翻訳	1	上村 明	春期	火曜日	1	ML	19130530	J	815
専攻言語(モンゴル語Ⅲ-7)	SMN202W5XR	モンゴル語総合2	1	山田 洋平	秋期	金曜日	2	ML	19130531	J	330
専攻言語(モンゴル語Ⅲ-8)	SMN202R3XR	モンゴル映画翻訳	1	上村 明	秋期	火曜日	1	ML	19130532	J	222

I-3-1. 世界教養プログラム（言語科目）

専攻言語Ⅰ～Ⅲ（モジュール制）

インドネシア語

カリキュラム代表教員：降幡 正志

科目名	モジュールコード	授業題目	単位	担当教員名	学期	曜日	時限	科目区分	時間割コード	使用言語	教室
専攻言語(インドネシア語Ⅰ-1)	SIN201C1AX	会話1A [SIN201C1AX]	1	チャハヤニルム デウオジャティ	春期	月曜日	3	ML	19130701	O	329
専攻言語(インドネシア語Ⅰ-2)	SIN201C1BX	会話1B [SIN201C1BX]	1	チャハヤニルム デウオジャティ	春期	金曜日	1	ML	19130702	O	305
専攻言語(インドネシア語Ⅰ-2)	SIN202C1XX	会話1 [SIN202C1XX]	1	チャハヤニルム デウオジャティ	秋期	火曜日	3	ML	19130703	O	634
専攻言語(インドネシア語Ⅰ-3)	SIN201G1AX	文法1A [SIN201G1AX]	1	降幡 正志	春期	火曜日	2	ML	19130704	J	318
専攻言語(インドネシア語Ⅰ-4)	SIN201G1BX	文法1B [SIN201G1BX]	1	降幡 正志	春期	金曜日	3	ML	19130705	J	211
専攻言語(インドネシア語Ⅰ-4)	SIN202G1XX	文法1 [SIN202G1XX]	1	降幡 正志	秋期	金曜日	5	ML	19130706	J	610
専攻言語(インドネシア語Ⅰ-5)	SIN201W1XX	作文1 [SIN201W1XX]	1	竹下 愛	春期	木曜日	3	ML	19130707	J	317
専攻言語(インドネシア語Ⅰ-5)	SIN202W1XX	作文1 [SIN202W1XX]	1	降幡 正志	秋期	水曜日	1	ML	19130708	J	330
専攻言語(インドネシア語Ⅰ-6)	SIN202C2AX	会話2A [SIN202C2AX]	1	チャハヤニルム デウオジャティ	秋期	月曜日	3	ML	19130709	O	329
専攻言語(インドネシア語Ⅰ-7)	SIN201C2XX	会話2 [SIN201C2XX]	1	チャハヤニルム デウオジャティ	春期	火曜日	3	ML	19130710	O	634
専攻言語(インドネシア語Ⅰ-7)	SIN202C2BX	会話2B [SIN202C2BX]	1	チャハヤニルム デウオジャティ	秋期	金曜日	1	ML	19130711	O	305
専攻言語(インドネシア語Ⅰ-8)	SIN202G2AX	文法2A [SIN202G2AX]	1	降幡 正志	秋期	火曜日	2	ML	19130712	J	318
専攻言語(インドネシア語Ⅰ-9)	SIN201G2XX	文法2 [SIN201G2XX]	1	降幡 正志	春期	金曜日	5	ML	19130713	J	641
専攻言語(インドネシア語Ⅰ-9)	SIN202G2BX	文法2B [SIN202G2BX]	1	降幡 正志	秋期	金曜日	3	ML	19130714	J	211
専攻言語(インドネシア語Ⅰ-10)	SIN201W2XX	作文2 [SIN201W2XX]	1	降幡 正志	春期	水曜日	1	ML	19130715	J	330
専攻言語(インドネシア語Ⅰ-10)	SIN202W2XX	作文2 [SIN202W2XX]	1	竹下 愛	秋期	木曜日	3	ML	19130716	J	317
専攻言語(インドネシア語Ⅱ-1)	SIN201C3JX	会話3J [SIN201C3JX]	1	フロレンティナ	春期	木曜日	3	ML	19130717	O	208
専攻言語(インドネシア語Ⅱ-2)	SIN201R1JX	読解1J [SIN201R1JX]	1	竹下 愛	春期	月曜日	3	ML	19130718	J	105
専攻言語(インドネシア語Ⅱ-3)	SIN201R1LX	読解1L [SIN201R1LX]	1	小笠原 健二	春期	水曜日	1	ML	19130719	J	307
専攻言語(インドネシア語Ⅱ-4)	SIN201R1NX	読解1N [SIN201R1NX]	1	チャハヤニルム デウオジャティ	春期	火曜日	2	ML	19130720	O	110
専攻言語(インドネシア語Ⅱ-5)	SIN201W3JX	作文3J [SIN201W3JX]	1	チャハヤニルム デウオジャティ	春期	月曜日	1	ML	19130721	O	329
専攻言語(インドネシア語Ⅱ-6)	SIN202C3KX	会話3K [SIN202C3KX]	1	フロレンティナ	秋期	木曜日	3	ML	19130722	O	208
専攻言語(インドネシア語Ⅱ-7)	SIN202R1KX	読解1K [SIN202R1KX]	1	竹下 愛	秋期	月曜日	3	ML	19130723	J	105
専攻言語(インドネシア語Ⅱ-8)	SIN202R1MX	読解1M [SIN202R1MX]	1	小笠原 健二	秋期	水曜日	1	ML	19130724	J	317
専攻言語(インドネシア語Ⅱ-9)	SIN202R1OX	読解1O [SIN202R1OX]	1	チャハヤニルム デウオジャティ	秋期	火曜日	2	ML	19130725	O	322
専攻言語(インドネシア語Ⅱ-10)	SIN202W3KX	作文3K [SIN202W3KX]	1	チャハヤニルム デウオジャティ	秋期	月曜日	1	ML	19130726	O	329
専攻言語(インドネシア語Ⅲ-1)	SIN201W4XR	作文4 [SIN201W4XR]	1	フロレンティナ	春期	木曜日	2	ML	19130727	O	328
専攻言語(インドネシア語Ⅲ-2)	SIN201W5XR	作文5 [SIN201W5XR]	1	チャハヤニルム デウオジャティ	春期	火曜日	1	ML	19130728	O	110
専攻言語(インドネシア語Ⅲ-3)	SIN201R2JR	読解2J [SIN201R2JR]	1	チャハヤニルム デウオジャティ	春期	月曜日	2	ML	19130729	O	329
専攻言語(インドネシア語Ⅲ-4)	SIN201R3JR	読解3J [SIN201R3JR]	1	降幡 正志	春期	金曜日	2	ML	19130730	J	316
専攻言語(インドネシア語Ⅲ-4)	SIN201R3LR	読解3L [SIN201R3LR]	1	竹下 愛	春期	木曜日	1	ML	19130731	J	316
専攻言語(インドネシア語Ⅲ-5)	SIN202C4XR	会話4 [SIN202C4XR]	1	フロレンティナ	秋期	木曜日	2	ML	19130732	O	328
専攻言語(インドネシア語Ⅲ-6)	SIN202C5XR	会話5 [SIN202C5XR]	1	チャハヤニルム デウオジャティ	秋期	火曜日	1	ML	19130733	O	111
専攻言語(インドネシア語Ⅲ-7)	SIN202R2KR	読解2K [SIN202R2KR]	1	チャハヤニルム デウオジャティ	秋期	月曜日	2	ML	19130734	O	329
専攻言語(インドネシア語Ⅲ-8)	SIN202R3KR	読解3K [SIN202R3KR]	1	降幡 正志	秋期	金曜日	2	ML	19130735	J	316
専攻言語(インドネシア語Ⅲ-8)	SIN202R3MR	読解3M [SIN202R3MR]	1	竹下 愛	秋期	木曜日	1	ML	19130736	J	316

I-3-1. 世界教養プログラム（言語科目）

専攻言語Ⅰ～Ⅲ（モジュール制）

マレーシア語

カリキュラム代表教員：野元 裕樹

科目名	モジュールコード	授業題目	単位	担当教員名	学期	曜日	時限	科目区分	時間割コード	使用言語	教室
専攻言語(マレーシア語Ⅰ-1)	SMAG1A	マレー語(文法)	1	野元 裕樹	春期	火曜日	3	ML	19130901	O	423
専攻言語(マレーシア語Ⅰ-2)	SMAG1B	マレー語(文法)	1	野元 裕樹	春期	金曜日	3	ML	19130902	O	544
専攻言語(マレーシア語Ⅰ-3)	SMAC1A	Malay (Conversation)	1	ファリダ	春期	月曜日	3	ML	19130903	O	543
専攻言語(マレーシア語Ⅰ-4)	SMAC1B	Malay (Conversation)	1	ファリダ	春期	水曜日	1	ML	19130904	O	424
専攻言語(マレーシア語Ⅰ-5)	SMAE1X	Malay Expression I (Ungkapan Melayu I)	1	アブディラ サニ	春期	金曜日	1	ML	19130905	O	424
専攻言語(マレーシア語Ⅰ-6)	SMAG2A	マレー語(文法)	1	野元 裕樹	秋期	火曜日	3	ML	19130906	O	423
専攻言語(マレーシア語Ⅰ-7)	SMAG2B	マレー語(文法)	1	野元 裕樹	秋期	金曜日	3	ML	19130907	O	544
専攻言語(マレーシア語Ⅰ-8)	SMAC2A	Malay (Conversation)	1	ファリダ	秋期	月曜日	3	ML	19130908	O	710
専攻言語(マレーシア語Ⅰ-9)	SMAC2B	Malay (Conversation)	1	ファリダ	秋期	水曜日	1	ML	19130909	O	318
専攻言語(マレーシア語Ⅰ-10)	SMAE2X	Malay Expression II (Ungkapan Melayu II)	1	アブディラ サニ	秋期	金曜日	1	ML	19130910	J	423
専攻言語(マレーシア語Ⅱ-1)	SMAR1A	マレーシア語 読解1A	1	新井 卓治	春期	火曜日	2	ML	19130911	J	313
専攻言語(マレーシア語Ⅱ-2)	SMAR1B	マレーシア語 読解	1	戸加里 康子	春期	金曜日	1	ML	19130912	J	710
専攻言語(マレーシア語Ⅱ-3)	SMAC3A	Malay (Conversation)	1	ファリダ	春期	火曜日	3	ML	19130913	O	314
専攻言語(マレーシア語Ⅱ-4)	SMAC3B	Malay (Conversation)	1	ファリダ	春期	水曜日	2	ML	19130914	O	428
専攻言語(マレーシア語Ⅱ-5)	SMAE3X	Malay Expression III (Ungkapan Melayu III)	1	アブディラ サニ	春期	金曜日	2	ML	19130915	J	423
専攻言語(マレーシア語Ⅱ-6)	SMAR2A	マレーシア語 読解2A	1	新井 卓治	秋期	火曜日	2	ML	19130916	J	313
専攻言語(マレーシア語Ⅱ-7)	SMAR2B	マレーシア語 読解	1	戸加里 康子	秋期	金曜日	1	ML	19130917	J	710
専攻言語(マレーシア語Ⅱ-8)	SMAC4A	Malay (Conversation)	1	ファリダ	秋期	火曜日	3	ML	19130918	O	710
専攻言語(マレーシア語Ⅱ-9)	SMAC4B	Malay (Conversation)	1	ファリダ	秋期	水曜日	2	ML	19130919	O	428
専攻言語(マレーシア語Ⅱ-10)	SMAE4X	Malay Expression IV (Ungkapan Melayu IV)	1	アブディラ サニ	秋期	金曜日	2	ML	19130920	J	423
専攻言語(マレーシア語Ⅲ-1)	SMAR3X	マレーシア語 読解	1	戸加里 康子	春期	金曜日	2	ML	19130921	J	710
専攻言語(マレーシア語Ⅲ-2)	SMAR4X	マレーシア語 読解	1	戸加里 康子	秋期	金曜日	2	ML	19130922	J	710
専攻言語(マレーシア語Ⅲ-3)	SMAE5X	Malay (Expression)	1	ファリダ	春期	月曜日	2	ML	19130923	O	612
専攻言語(マレーシア語Ⅲ-4)	SMAE6X	Malay (Expression)	1	ファリダ	秋期	月曜日	2	ML	19130924	O	612
専攻言語(マレーシア語Ⅲ-5)	SMAR5X	Malay (Reading)	1	ファリダ	夏学期	集中		ML	19130925	O	
専攻言語(マレーシア語Ⅲ-6)	SMAR6X	Malay (Reading)	1	ファリダ	秋期	金曜日	4	ML	19130926	O	314
専攻言語(マレーシア語Ⅲ-7)	SMAE7X	Malay (Expression)	1	野元 裕樹	春期	月曜日	3	ML	19130927	O	612
専攻言語(マレーシア語Ⅲ-7)	SMAJ1X	Malay (Jawi)	1	ファリダ	春期	火曜日	1	ML	19130928	O	711
専攻言語(マレーシア語Ⅲ-8)	SMAE8X	Malay (Expression)	1	ファリダ	秋期	火曜日	1	ML	19130929	O	308

I-3-1. 世界教養プログラム (言語科目)

専攻言語Ⅰ～Ⅲ (モジュール制)

フィリピン語

カリキュラム代表教員: 小川 英文

科目名	モジュールコード	授業題目	単位	担当教員名	学期	曜日	時限	科目区分	時間割コード	使用言語	教室
専攻言語(フィリピン語Ⅰ-1)	SPH201G1AX	タガログ語文法(基礎)	1	山本 恭裕	春期	月曜日	3	ML	19131101	J	746
専攻言語(フィリピン語Ⅰ-1)	SPH202G1AX	フィリピン語Ⅰ-1、文法1A(秋学期)水2	1	小川 英文	秋期	水曜日	2	ML	19131102	J	509
専攻言語(フィリピン語Ⅰ-2)	SPH201G1BX	タガログ語文法(基礎)	1	山本 恭裕	春期	火曜日	3	ML	19131103	J	310
専攻言語(フィリピン語Ⅰ-3)	SPH201G1CX	フィリピン語Ⅰ	1	高野 邦夫	春期	金曜日	3	ML	19131104	J	312
専攻言語(フィリピン語Ⅰ-3)	SPH202G1CX	フィリピン語Ⅰ	1	高野 邦夫	秋期	水曜日	1	ML	19131105	J	642
専攻言語(フィリピン語Ⅰ-4)	SPH201G1DX	Enriching Vocabulary and Developing Grammar Sense in Filipino through Reading and Analyzing Filipino Folk Songs	1	バルマヒル	春期	金曜日	1	ML	19131106	J	746
専攻言語(フィリピン語Ⅰ-5)	SPH201C1A	Introduction to Filipinos and the Philippines	1	バルマヒル	春期	火曜日	2	ML	19131107	J	411
専攻言語(フィリピン語Ⅰ-6)	SPH202G1AX	タガログ語文法(基礎)	1	山本 恭裕	秋期	月曜日	3	ML	19131108	J	746
専攻言語(フィリピン語Ⅰ-7)	SPH202G1BX		1	山本 恭裕	秋期	火曜日	3	ML	19131109	J	543
専攻言語(フィリピン語Ⅰ-8)	SPH202G1CX	フィリピン語Ⅰ	1	高野 邦夫	秋期	金曜日	3	ML	19131110	J	312
専攻言語(フィリピン語Ⅰ-9)	SPH201G1DX	フィリピン語Ⅰ-9、文法2D(春学期)水2	1	小川 英文	春期	水曜日	2	ML	19131111	J	542
専攻言語(フィリピン語Ⅰ-9)	SPH202G1DX	Getting to Know More About Filipinos and the Philippines	1	バルマヒル	秋期	金曜日	1	ML	19131112	J	746
専攻言語(フィリピン語Ⅰ-10)	SPH202C1A	Enriching Vocabulary Further and Developing Pragmatic Competence in Filipino through Reading and Analyzing a Filipino Folktale	1	バルマヒル	秋期	火曜日	2	ML	19131113	J	411
専攻言語(フィリピン語Ⅰ-10)	SPH201C1A	フィリピン語Ⅰ	1	高野 邦夫	春期	水曜日	1	ML	19131114	J	642
専攻言語(フィリピン語Ⅱ-1)	SPH201G2AX	Getting to Know About Food and Other Products from the Philippines through Filipino Commercials	1	バルマヒル	春期	火曜日	3	ML	19131115	J	745
専攻言語(フィリピン語Ⅱ-2)	SPH201G2BX	Getting to Know More About the Filipinos through Filipino Movies	1	バルマヒル	春期	金曜日	3	ML	19131116	J	108
専攻言語(フィリピン語Ⅱ-2)	SPH202G3BX	"Doon po sa amin" - Introduction (2) to Filipinos and the Philippines	1	バルマヒル	秋期	木曜日	3	ML	19131117	J	543
専攻言語(フィリピン語Ⅱ-3)	SPH201G2CX	フィリピン語Ⅱ	1	高野 邦夫	春期	金曜日	1	ML	19131118	J	308
専攻言語(フィリピン語Ⅱ-3)	SPH202G2CX	フィリピン語Ⅱ-3、文法3C 秋学期 月3	1	小川 英文	秋期	月曜日	3	ML	19131119	J	610
専攻言語(フィリピン語Ⅱ-4)	SPH201G2DX		1	山本 恭裕	春期	火曜日	2	ML	19131120	J	424
専攻言語(フィリピン語Ⅱ-5)	SPH201C2A	Enriching Vocabulary and Enhancing Grammar Sense in Filipino Through Writing Short Observations	1	バルマヒル	春期	木曜日	2	ML	19131121	J	315
専攻言語(フィリピン語Ⅱ-6)	SPH201G2AX	"Magandang araw!" - Introduction (1) to Filipinos and the Philippines	1	バルマヒル	春期	木曜日	3	ML	19131122	J	642
専攻言語(フィリピン語Ⅱ-6)	SPH202G2AX	Filipinos Now and Then	1	バルマヒル	秋期	火曜日	3	ML	19131123	J	745
専攻言語(フィリピン語Ⅱ-7)	SPH202G2BX	Enriching Vocabulary Further and Enhancing Communicative Competence in Filipino through Writing	1	バルマヒル	秋期	金曜日	3	ML	19131124	J	642
専攻言語(フィリピン語Ⅱ-8)	SPH202G2CX	フィリピン語Ⅱ	1	高野 邦夫	秋期	金曜日	1	ML	19131125	J	308
専攻言語(フィリピン語Ⅱ-9)	SPH201G2DX	フィリピン語Ⅱ-9、文法4D(春学期)月3	1	小川 英文	春期	月曜日	3	ML	19131126	J	610
専攻言語(フィリピン語Ⅱ-9)	SPH202G2DX		1	山本 恭裕	秋期	火曜日	2	ML	19131127	J	424
専攻言語(フィリピン語Ⅱ-10)	SPH202C2A	Immersing into the Filipino Community	1	バルマヒル	秋期	木曜日	2	ML	19131128	J	315
専攻言語(フィリピン語Ⅲ-1)	SPH201C3A	Understanding the Filipinos and their Message to the World through Analyzing and Translating Songs	1	バルマヒル	春期	月曜日	2	ML	19131129	J	207
専攻言語(フィリピン語Ⅲ-2)	SPH202C3B	The Filipinos and The Philippines through Philippine Literature	1	バルマヒル	秋期	月曜日	2	ML	19131130	J	207
専攻言語(フィリピン語Ⅲ-3)	SPH201C4LR	地域言語A(フィリピン語Ⅲ-3)	1	高野 邦夫	春期	水曜日	2	ML	19131131	J	642
専攻言語(フィリピン語Ⅲ-4)	SPH202R4LR	地域言語A(フィリピン語Ⅲ-4)	1	高野 邦夫	秋期	水曜日	2	ML	19131132	J	642
専攻言語(フィリピン語Ⅲ-5)	SPH201R4KR	タガログ語多読演習	1	山本 恭裕	春期	水曜日	2	ML	19131133	J	314
専攻言語(フィリピン語Ⅲ-6)	SPH201W4MR	Filipinos and the Philippines from the Different Aspects of Society	1	バルマヒル	春期	月曜日	3	ML	19131134	J	207
専攻言語(フィリピン語Ⅲ-7)	SPH202R4KR		1	山本 恭裕	秋期	水曜日	2	ML	19131135	J	811
専攻言語(フィリピン語Ⅲ-8)	SPH202W4MR	"We: The Filipinos and The Philippines in the World" The Filipinos and The Media	1	バルマヒル	秋期	月曜日	3	ML	19131136	O	207

I-3-1. 世界教養プログラム（言語科目）

専攻言語Ⅰ～Ⅲ（モジュール制）

タイ語

カリキュラム代表教員：宮田 敏之

科目名	モジュールコード	授業題目	単位	担当教員名	学期	曜日	時限	科目区分	時間割コード	使用言語	教室
専攻言語(タイ語Ⅰ-1)	ST201G1XX	タイ語文法 1	1	宮田 敏之	春期	水曜日	1	ML	19131301	J	313
専攻言語(タイ語Ⅰ-1)	ST202G1XK	タイ文法1	1	上原 みどりこ	秋期	月曜日	4	ML	19131302	J	410
専攻言語(タイ語Ⅰ-2)	ST201R1XX	タイ語講読 1	1	宮田 敏之	春期	水曜日	2	ML	19131303	J	313
専攻言語(タイ語Ⅰ-3)	ST201C1AX	タイ語 会話1A	1	スニサー	春期	火曜日	2	ML	19131304	J	645
専攻言語(タイ語Ⅰ-3)	ST202C1XK	タイ語 会話1	1	スニサー	秋期	水曜日	4	ML	19131305	J	317
専攻言語(タイ語Ⅰ-4)	ST201C1BX	タイ語 会話1B	1	スニサー	春期	木曜日	3	ML	19131306	J	645
専攻言語(タイ語Ⅰ-5)	ST201H1XX	タイ語聴解1	1	コースイット	春期	金曜日	3	ML	19131307	J	811
専攻言語(タイ語Ⅰ-6)	ST202G2XX	タイ語文法・語彙2	1	コースイット	秋期	水曜日	1	ML	19131308	J	311
専攻言語(タイ語Ⅰ-7)	ST202R2XX	タイ語講読2	1	上原 みどりこ	秋期	月曜日	3	ML	19131309	J	310
専攻言語(タイ語Ⅰ-8)	ST201C2XK	タイ会話2	1	スニサー	春期	水曜日	4	ML	19131310	J	539
専攻言語(タイ語Ⅰ-8)	ST202C2AX	タイ語 会話2A	1	スニサー	秋期	火曜日	2	ML	19131311	J	509
専攻言語(タイ語Ⅰ-9)	ST202C2BX	タイ語 会話2B	1	スニサー	秋期	木曜日	3	ML	19131312	J	645
専攻言語(タイ語Ⅰ-10)	ST202H2XX	タイ語聴解2	1	コースイット	秋期	金曜日	3	ML	19131313	O	811
専攻言語(タイ語Ⅱ-1)	ST201G3XX	タイ語文法・語彙(中級I)	1	コースイット	春期	木曜日	3	ML	19131314	J	810
専攻言語(タイ語Ⅱ-2)	ST201R3XX	タイ語 講読3	1	宮田 敏之	春期	火曜日	2	ML	19131315	J	328
専攻言語(タイ語Ⅱ-3)	ST201C3XX	タイ語 会話3	1	スニサー	春期	火曜日	3	ML	19131316	J	710
専攻言語(タイ語Ⅱ-4)	ST201H3XX	タイ語: 聴解3	1	スィワナーソン パタニ	春期	水曜日	2	ML	19131317	J	544
専攻言語(タイ語Ⅱ-5)	ST201W1XX	タイ語 作文1	1	スニサー	春期	金曜日	3	ML	19131318	J	315
専攻言語(タイ語Ⅱ-6)	ST202G4XX	タイ語文法・語彙(中級II)	1	コースイット	秋期	木曜日	3	ML	19131319	J	810
専攻言語(タイ語Ⅱ-7)	ST202R4XX	タイ語 講読 4	1	宮田 敏之	秋期	火曜日	2	ML	19131320	J	328
専攻言語(タイ語Ⅱ-8)	ST202C4XX	タイ語 会話4	1	スニサー	秋期	火曜日	3	ML	19131321	J	811
専攻言語(タイ語Ⅱ-9)	ST202H4XX	タイ語: 聴解4	1	スィワナーソン パタニ	秋期	水曜日	2	ML	19131322	J	544
専攻言語(タイ語Ⅱ-10)	ST202W2XX	タイ語 作文2	1	スニサー	秋期	金曜日	3	ML	19131323	J	315
専攻言語(タイ語Ⅲ-2)	ST201H5XR	リスニング	1	水野 潔	春期	水曜日	2	ML	19131324	J	543
専攻言語(タイ語Ⅲ-2)	ST201R5XR	タイ語 講読	1	柴山 信二郎	春期	火曜日	2	ML	19131325	J	213
専攻言語(タイ語Ⅲ-2)	ST201R6XR	タイ語 講読6	1	コースイット	春期	金曜日	2	ML	19131326	J	315
専攻言語(タイ語Ⅲ-2)	ST201R7XR	タイ政治研究	1	玉田 芳史	冬学期	集中		ML	19131327	J	
専攻言語(タイ語Ⅲ-3)	ST201C5XR	タイ語 会話5	1	スニサー	春期	木曜日	2	ML	19131328	J	314
専攻言語(タイ語Ⅲ-3)	ST201C7XR	タイ語会話(文化的なテーマ)	1	コースイット	夏学期	集中		ML	19131329	O	
専攻言語(タイ語Ⅲ-4)	ST161W3XR	タイ語 作文3	1	スニサー	春期	水曜日	3	ML	19131330	J	317
専攻言語(タイ語Ⅲ-6)	ST202R8XR	タイ語 講読8	1	宮田 敏之	秋期	月曜日	3	ML	19131331	J	410
専攻言語(タイ語Ⅲ-6)	ST202H6XR	リスニング	1	水野 潔	秋期	水曜日	2	ML	19131332	J	313
専攻言語(タイ語Ⅲ-7)	ST202C6XR	タイ語 会話6	1	スニサー	秋期	木曜日	2	ML	19131333	J	314
専攻言語(タイ語Ⅲ-8)	ST202W4XR	タイ語 作文4	1	スニサー	秋期	水曜日	3	ML	19131334	J	317

I-3-1. 世界教養プログラム（言語科目）

専攻言語Ⅰ～Ⅲ（モジュール制）

ラオス語

カリキュラム代表教員：鈴木 玲子

科目名	モジュールコード	授業題目	単位	担当教員名	学期	曜日	時限	科目区分	時間割コード	使用言語	教室
専攻言語(ラオス語Ⅰ-1)	SLA201G1AX	文法1A	1	鈴木 玲子	春期	火曜日	3	ML	19131501	J	425
専攻言語(ラオス語Ⅰ-1)	SLA202G1XX	文法1	1	鈴木 玲子	冬学期	集中		ML	19131502	J	
専攻言語(ラオス語Ⅰ-2)	SLA201G1BX	文法1B	1	橋本 彩	春期	水曜日	1	ML	19131503	J	312
専攻言語(ラオス語Ⅰ-3)	SLA201G1CX	文法1C	1	橋本 彩	春期	水曜日	2	ML	19131504	J	312
専攻言語(ラオス語Ⅰ-4)	SLA201C1XX	会話1	1	ブアソー	春期	金曜日	1	ML	19131505	O	643
専攻言語(ラオス語Ⅰ-4)	SLA202C1XX	会話1	1	ブアソー	秋期	月曜日	3	ML	19131506	O	643
専攻言語(ラオス語Ⅰ-5)	SLA201H1XX	聴解1	1	東 智美	春期	木曜日	3	ML	19131507	O	643
専攻言語(ラオス語Ⅰ-6)	SLA202G2XX	文法2	1	鈴木 玲子	秋期	火曜日	3	ML	19131508	J	544
専攻言語(ラオス語Ⅰ-7)	SLA201R1XX	読解1	1	ブアソー	夏学期	集中		ML	19131509	O	
専攻言語(ラオス語Ⅰ-7)	SLA202R1AX	読解1A	1	橋本 彩	秋期	水曜日	1	ML	19131510	J	312
専攻言語(ラオス語Ⅰ-8)	SLA202R1BX	読解1B	1	橋本 彩	秋期	水曜日	2	ML	19131511	J	312
専攻言語(ラオス語Ⅰ-9)	SLA201C2XX	会話2	1	ブアソー	春期	月曜日	3	ML	19131512	O	616
専攻言語(ラオス語Ⅰ-9)	SLA202C2XX	会話2	1	ブアソー	秋期	金曜日	1	ML	19131513	O	643
専攻言語(ラオス語Ⅰ-10)	SLA202H2XX	聴解2	1	東 智美	秋期	木曜日	3	ML	19131514	O	310
専攻言語(ラオス語Ⅱ-1)	SLA201T1XX	翻訳1	1	菊池 陽子	春期	火曜日	3	ML	19131515	J	643
専攻言語(ラオス語Ⅱ-2)	SLA201R2AX	読解2A	1	鈴木 玲子	春期	火曜日	2	ML	19131516	J	643
専攻言語(ラオス語Ⅱ-2)	SLA202R2XX	読解2	1	鈴木 玲子	冬学期	集中		ML	19131517	J	
専攻言語(ラオス語Ⅱ-3)	SLA201R2BX	読解2B	1	ブアソー	春期	水曜日	2	ML	19131518	O	643
専攻言語(ラオス語Ⅱ-3)	SLA201H3XX	聴解3	1	ブアソー	夏学期	集中		ML	19131519	O	
専攻言語(ラオス語Ⅱ-4)	SLA201C3XX	会話3	1	ブアソー	春期	水曜日	1	ML	19131520	O	643
専攻言語(ラオス語Ⅱ-5)	SLA201W1XX	作文1	1	ブアソー	春期	金曜日	3	ML	19131521	O	643
専攻言語(ラオス語Ⅱ-6)	SLA202T2XX	翻訳2	1	サイサモーン	秋期	月曜日	3	ML	19131522	O	428
専攻言語(ラオス語Ⅱ-7)	SLA202R3AX	読解3A	1	菊池 陽子	秋期	火曜日	3	ML	19131523	J	643
専攻言語(ラオス語Ⅱ-8)	SLA202R3BX	読解3B	1	ブアソー	秋期	水曜日	2	ML	19131524	O	643
専攻言語(ラオス語Ⅱ-9)	SLA202C4XX	会話4	1	ブアソー	秋期	水曜日	1	ML	19131525	O	643
専攻言語(ラオス語Ⅱ-10)	SLA202W2XX	作文2	1	ブアソー	秋期	金曜日	3	ML	19131526	O	643
専攻言語(ラオス語Ⅲ-1)	SLA201T3XR	翻訳3	1	サイサモーン	春期	月曜日	1	ML	19131527	O	645
専攻言語(ラオス語Ⅲ-2)	SLA201R4XR	読解4	1	東 智美	春期	木曜日	2	ML	19131528	J	643
専攻言語(ラオス語Ⅲ-3)	SLA201C5XR	会話5	1	ブアソー	春期	金曜日	2	ML	19131529	O	646
専攻言語(ラオス語Ⅲ-4)	SLA201W3XR	作文3	1	サイサモーン	春期	月曜日	2	ML	19131530	O	646
専攻言語(ラオス語Ⅲ-5)	SLA202T4XR	翻訳4	1	菊池 陽子	秋期	火曜日	1	ML	19131531	J	310
専攻言語(ラオス語Ⅲ-6)	SLA202R5XR	読解5	1	東 智美	秋期	木曜日	2	ML	19131532	J	310
専攻言語(ラオス語Ⅲ-7)	SLA202C6XR	会話6	1	ブアソー	秋期	金曜日	2	ML	19131533	O	646
専攻言語(ラオス語Ⅲ-8)	SLA202W4XR	作文4	1	サイサモーン	秋期	月曜日	2	ML	19131534	O	646

I-3-1. 世界教養プログラム（言語科目）

専攻言語Ⅰ～Ⅲ（モジュール制）

ベトナム語

カリキュラム代表教員：野平 宗弘

科目名	モジュールコード	授業題目	単位	担当教員名	学期	曜日	時限	科目区分	時間割コード	使用言語	教室
専攻言語(ベトナム語Ⅰ-1)	SV201G1AX	ベトナム語文法1	1	野平 宗弘	春期	月曜日	3	ML	19131701	J	310
専攻言語(ベトナム語Ⅰ-1)	SV202G1AX	Vietnamese Conversation 1.1	1	ブイ ズイ ズオン	秋期	木曜日	1	ML	19131702	O	540
専攻言語(ベトナム語Ⅰ-2)	SV201G1BX	ベトナム語	1	グエン・ミン・トゥアン	春期	火曜日	2	ML	19131703	J	315
専攻言語(ベトナム語Ⅰ-2)	SV202G1BX	Vietnamese Conversation 1.1	1	ブイ ズイ ズオン	秋期	木曜日	2	ML	19131704	O	540
専攻言語(ベトナム語Ⅰ-3)	SV201R1XX	Vietnamese Reading 1	1	ブイ ズイ ズオン	春期	金曜日	1	ML	19131705	O	315
専攻言語(ベトナム語Ⅰ-4)	SV201C1XX	Vietnamese Conversation 1	1	ブイ ズイ ズオン	春期	火曜日	3	ML	19131706	O	309
専攻言語(ベトナム語Ⅰ-5)	SV201L1XX	Vietnamese Listening 1	1	ブイ ズイ ズオン	春期	木曜日	3	ML	19131707	O	544
専攻言語(ベトナム語Ⅰ-5)	SV202R2XX	Vietnamese Listening 1	1	ブイ ズイ ズオン	秋期	金曜日	1	ML	19131708	O	540
専攻言語(ベトナム語Ⅰ-6)	SV201G2XX	ベトナム語文法2	1	野平 宗弘	春期	月曜日	5	ML	19131709	J	538
専攻言語(ベトナム語Ⅰ-6)	SV202G2XX	ベトナム語文法2	1	野平 宗弘	秋期	月曜日	3	ML	19131710	J	309
専攻言語(ベトナム語Ⅰ-7)	SV202L1XX	Vietnamese conversation 2	1	ブイ ズイ ズオン	秋期	水曜日	2	ML	19131711	O	540
専攻言語(ベトナム語Ⅰ-8)	SV202C2XX	Vietnamese conversation 2	1	ブイ ズイ ズオン	秋期	火曜日	3	ML	19131712	O	309
専攻言語(ベトナム語Ⅰ-9)	SV202L2XX	Vietnamese conversation 2	1	ブイ ズイ ズオン	秋期	木曜日	3	ML	19131713	O	544
専攻言語(ベトナム語Ⅰ-10)	SV202E1XX	ベトナム語	1	グエン・ミン・トゥアン	秋期	火曜日	2	ML	19131714	J	315
専攻言語(ベトナム語Ⅱ-1)	SV201C3XX	Vietnamese conversation 3	1	ブイ ズイ ズオン	春期	月曜日	3	ML	19131715	O	408
専攻言語(ベトナム語Ⅱ-2)	SV201R3XX	ベトナム語読解	1	秋葉 亜子	春期	木曜日	3	ML	19131716	J	322
専攻言語(ベトナム語Ⅱ-3)	SV201C3XX	Vietnamese conversation 3	1	ブイ ズイ ズオン	春期	火曜日	2	ML	19131717	O	420
専攻言語(ベトナム語Ⅱ-4)	SV201L3XX	ベトナム語読解3	1	野平 宗弘	春期	水曜日	2	ML	19131718	J	540
専攻言語(ベトナム語Ⅱ-5)	SV201G3XX	ベトナム語文法3	1	野平 宗弘	春期	金曜日	1	ML	19131719	J	328
専攻言語(ベトナム語Ⅱ-6)	SV202C4XX	Vietnamese Conversation 4	1	ブイ ズイ ズオン	秋期	月曜日	3	ML	19131720	O	408
専攻言語(ベトナム語Ⅱ-7)	SV202R4XX	ベトナム語読解	1	秋葉 亜子	秋期	木曜日	3	ML	19131721	J	322
専攻言語(ベトナム語Ⅱ-8)	SV202C4XX	Vietnamese conversation 3	1	ブイ ズイ ズオン	秋期	火曜日	2	ML	19131722	O	540
専攻言語(ベトナム語Ⅱ-9)	SV202L4XX	ベトナム語読解4	1	今村 宣勝	秋期	火曜日	3	ML	19131723	J	311
専攻言語(ベトナム語Ⅱ-10)	SV202G4XX	ベトナム語文法4	1	野平 宗弘	秋期	金曜日	1	ML	19131724	J	328
専攻言語(ベトナム語Ⅲ-1)	SV201R5XR	ベトナム語読解5	1	野平 宗弘	春期	金曜日	2	ML	19131725	J	210
専攻言語(ベトナム語Ⅲ-2)	SV201R5XR	メディア翻訳(ベトナム語)	1	今井 昭夫	春期	月曜日	1	ML	19131726	J	408
専攻言語(ベトナム語Ⅲ-3)	SV201C5XR	ベトナム語	1	グエン・ミン・トゥアン	春期	火曜日	1	ML	19131727	J	315
専攻言語(ベトナム語Ⅲ-4)	SV201L5XR	ベトナム語読解	1	秋葉 亜子	春期	木曜日	2	ML	19131728	J	322
専攻言語(ベトナム語Ⅲ-5)	SV202R6XR	読解	1	森 絵里咲	秋期	月曜日	2	ML	19131729	J	210
専攻言語(ベトナム語Ⅲ-6)	SV202R6XR	メディア翻訳(ベトナム語)	1	今井 昭夫	秋期	月曜日	1	ML	19131730	J	408
専攻言語(ベトナム語Ⅲ-7)	SV202C6XR	Vietnamese Conversation 6	1	ブイ ズイ ズオン	秋期	金曜日	2	ML	19131731	O	540
専攻言語(ベトナム語Ⅲ-8)	SV202E5XR	ベトナム語表現の諸問題	1	レー ハンケー	秋期	木曜日	2	ML	19131732	J	411

I-3-1. 世界教養プログラム（言語科目）

専攻言語Ⅰ～Ⅲ（モジュール制）

カンボジア語

カリキュラム代表教員：上田 広美

科目名	モジュールコード	授業題目	単位	担当教員名	学期	曜日	時限	科目区分	時間割コード	使用言語	教室
専攻言語(カンボジア語Ⅰ-1)	SCA201C1XX	カンボジア語会話1	1	カエブ ソクンティアロアト	春期	月曜日	3	ML	19131901	O	614
専攻言語(カンボジア語Ⅰ-2)	SCA201G1AX	カンボジア語文法1	1	上田 広美	春期	火曜日	3	ML	19131902	J	645
専攻言語(カンボジア語Ⅰ-3)	SCA201G1BX	カンボジア語文法1	1	岡田 知子	春期	水曜日	1	ML	19131903	J	645
専攻言語(カンボジア語Ⅰ-4)	SCA201G1CX	カンボジア語文法1	1	上田 広美	春期	木曜日	3	ML	19131904	J	610
専攻言語(カンボジア語Ⅰ-5)	SCA201G1DX	カンボジア語文法1	1	岡田 知子	春期	金曜日	1	ML	19131905	J	646
専攻言語(カンボジア語Ⅰ-5)	SCA202G1XX	カンボジア語文法1	1	カエブ ソクンティアロアト	秋期	水曜日	2	ML	19131906	O	614
専攻言語(カンボジア語Ⅰ-6)	SCA202C2XX	カンボジア語会話2	1	マロム	秋期	火曜日	3	ML	19131907	J	645
専攻言語(カンボジア語Ⅰ-7)	SCA202R1AX	カンボジア語講読1(J)	1	岡田 知子	秋期	水曜日	1	ML	19131908	J	610
専攻言語(カンボジア語Ⅰ-8)	SCA201R1XX	カンボジア語講読1	1	カエブ ソクンティアロアト	春期	水曜日	2	ML	19131909	O	614
専攻言語(カンボジア語Ⅰ-8)	SCA202R1BX	カンボジア語講読1(J)	1	岡田 知子	秋期	金曜日	1	ML	19131910	J	646
専攻言語(カンボジア語Ⅰ-9)	SCA202G2XX	カンボジア語文法2	1	上田 広美	秋期	木曜日	3	ML	19131911	J	610
専攻言語(カンボジア語Ⅰ-10)	SCA202W1XX	カンボジア語作文1	1	カエブ ソクンティアロアト	秋期	月曜日	3	ML	19131912	O	614
専攻言語(カンボジア語Ⅱ-1)	SCA201T1XX	カンボジア語翻訳1	1	福富 友子	春期	金曜日	3	ML	19131913	J	425
専攻言語(カンボジア語Ⅱ-2)	SCA201R2AX	カンボジア語講読2	1	上田 広美	春期	水曜日	1	ML	19131914	J	710
専攻言語(カンボジア語Ⅱ-3)	SCA201R2BX	カンボジア語講読2	1	岡田 知子	春期	月曜日	3	ML	19131915	J	508
専攻言語(カンボジア語Ⅱ-3)	SCA202R2XX	カンボジア語講読2	1	カエブ ソクンティアロアト	秋期	木曜日	2	ML	19131916	O	614
専攻言語(カンボジア語Ⅱ-4)	SCA201C3XX	カンボジア語会話3	1	マロム	春期	木曜日	3	ML	19131917	J	811
専攻言語(カンボジア語Ⅱ-5)	SCA201W2XX	カンボジア語作文2	1	カエブ ソクンティアロアト	春期	火曜日	2	ML	19131918	J	543
専攻言語(カンボジア語Ⅱ-6)	SCA202T2XX	カンボジア語翻訳2	1	福富 友子	秋期	金曜日	3	ML	19131919	J	425
専攻言語(カンボジア語Ⅱ-7)	SCA202R3AX	カンボジア語講読3	1	上田 広美	秋期	水曜日	1	ML	19131920	J	710
専攻言語(カンボジア語Ⅱ-8)	SCA202R3BX	カンボジア語講読3	1	岡田 知子	秋期	月曜日	3	ML	19131921	J	508
専攻言語(カンボジア語Ⅱ-8)	SCA201R3XX	カンボジア語講読3	1	カエブ ソクンティアロアト	春期	木曜日	2	ML	19131922	O	614
専攻言語(カンボジア語Ⅱ-9)	SCA202C4XX	カンボジア語会話4(Ca)	1	マロム	秋期	木曜日	3	ML	19131923	J	424
専攻言語(カンボジア語Ⅱ-10)	SCA202W3XX	カンボジア語作文3	1	マロム	秋期	火曜日	2	ML	19131924	J	543
専攻言語(カンボジア語Ⅲ-1)	SCA201W4XR	カンボジア語作文4	1	カエブ ソクンティアロアト	春期	月曜日	2	ML	19131925	O	614
専攻言語(カンボジア語Ⅲ-2)	SCA201S1XR	カンボジア語翻訳実習1	1	マロム	春期	木曜日	2	ML	19131926	J	330
専攻言語(カンボジア語Ⅲ-3)	SCA201V1XR	カンボジア語語彙1	1	カエブ ソクンティアロアト	春期	火曜日	1	ML	19131927	O	610
専攻言語(カンボジア語Ⅲ-4)	SCA201R4XR	カンボジア語講読4	1	福富 友子	春期	金曜日	2	ML	19131928	J	425
専攻言語(カンボジア語Ⅲ-5)	SCA202W5XR	カンボジア語作文5	1	カエブ ソクンティアロアト	秋期	月曜日	2	ML	19131929	O	610
専攻言語(カンボジア語Ⅲ-6)	SCA202S2XR	カンボジア語翻訳実習2	1	マロム	秋期	木曜日	2	ML	19131930	J	330
専攻言語(カンボジア語Ⅲ-7)	SCA202R5XR	カンボジア語講読5	1	福富 友子	秋期	金曜日	2	ML	19131931	J	425
専攻言語(カンボジア語Ⅲ-8)	SCA201G3XX	カンボジア語文法3	1	森 奏子	夏学期	集中		ML	19131932	J	
専攻言語(カンボジア語Ⅲ-8)	SCA202H1XX	カンボジア語聴解1	1	カエブ ソクンティアロアト	冬学期	集中		ML	19131933	O	
専攻言語(カンボジア語Ⅲ-8)	SCA201V2XR	カンボジア語語彙2	1	上田 広美	秋期	火曜日	1	ML	19131934	J	610

I-3-1. 世界教養プログラム（言語科目）

専攻言語Ⅰ～Ⅲ（モジュール制）

ビルマ語

カリキュラム代表教員：岡野 賢二

科目名	モジュールコード	授業題目	単位	担当教員名	学期	曜日	時限	科目区分	時間割コード	使用言語	教室
専攻言語(ビルマ語Ⅰ-1)	SBI201C1XX	会話1(C-1)	1	トゥザライン	春期	金曜日	3	ML	19132101	O	411
専攻言語(ビルマ語Ⅰ-2)	SBI201G1AX	文法1A(J)	1	岡野 賢二	春期	水曜日	2	ML	19132102	J	317
専攻言語(ビルマ語Ⅰ-3)	SBI201G1BX	文法1B(J)	1	岡野 賢二	春期	火曜日	3	ML	19132103	J	220
専攻言語(ビルマ語Ⅰ-4)	SBI201G1CX	文法1C(J)	1	斎藤 紋子	春期	月曜日	3	ML	19132104	J	745
専攻言語(ビルマ語Ⅰ-5)	SBI201W1XX	作文1(W-1)	1	トゥザライン	春期	木曜日	3	ML	19132105	O	613
専攻言語(ビルマ語Ⅰ-6)	SBI202C2XX	会話2(C-2)	1	トゥザライン	秋期	火曜日	3	ML	19132106	O	411
専攻言語(ビルマ語Ⅰ-7)	SBI202G2AX	文法2A(J)	1	岡野 賢二	秋期	水曜日	2	ML	19132107	J	317
専攻言語(ビルマ語Ⅰ-8)	SBI201G2BX	文法2 A (J)	1	寺井 淳一	春期	月曜日	3	ML	19132108	J	613
専攻言語(ビルマ語Ⅰ-8)	SBI202G2BX	文法2 A (J)	1	斎藤 紋子	秋期	月曜日	3	ML	19132109	J	509
専攻言語(ビルマ語Ⅰ-9)	SBI202R1XX	読解1	1	土佐 桂子	秋期	金曜日	3	ML	19132110	J	543
専攻言語(ビルマ語Ⅰ-10)	SBI201W2XX	作文2(W-2)	1	トゥザライン	春期	火曜日	3	ML	19132111	O	613
専攻言語(ビルマ語Ⅰ-10)	SBI202W2XX	作文2(W-2)	1	トゥザライン	秋期	木曜日	3	ML	19132112	O	613
専攻言語(ビルマ語Ⅱ-1)	SBI201C3XX	会話3(C-3)	1	トゥザライン	春期	水曜日	1	ML	19132113	O	610
専攻言語(ビルマ語Ⅱ-2)	SBI201G3XX	文法3(J)	1	岡野 賢二	春期	火曜日	2	ML	19132114	J	811
専攻言語(ビルマ語Ⅱ-2)	SBI202G3XX	文法3 (J)	1	寺井 淳一	秋期	月曜日	3	ML	19132115	J	613
専攻言語(ビルマ語Ⅱ-3)	SBI201R2AX	読解2 A	1	土佐 桂子	春期	水曜日	2	ML	19132116	J	613
専攻言語(ビルマ語Ⅱ-4)	SBI201R2BX	地域言語A(ビルマ語Ⅱ-4)読解	1	斎藤 紋子	春期	月曜日	1	ML	19132117	J	222
専攻言語(ビルマ語Ⅱ-5)	SBI201W3XX	作文3(W-3)	1	トゥザライン	春期	金曜日	1	ML	19132118	O	420
専攻言語(ビルマ語Ⅱ-5)	SBI202W3XX	作文3(W-3)	1	トゥザライン	秋期	金曜日	3	ML	19132119	O	613
専攻言語(ビルマ語Ⅱ-6)	SBI202C4XX	会話4(C-4)	1	トゥザライン	秋期	水曜日	1	ML	19132120	O	542
専攻言語(ビルマ語Ⅱ-7)	SBI202G4XX	文法4 (J)	1	岡野 賢二	秋期	火曜日	2	ML	19132121	J	645
専攻言語(ビルマ語Ⅱ-8)	SBI202R3AX	読解3A	1	土佐 桂子	秋期	水曜日	2	ML	19132122	J	613
専攻言語(ビルマ語Ⅱ-9)	SBI202R3BX	地域言語A(ビルマ語Ⅱ-9)読解	1	斎藤 紋子	秋期	月曜日	1	ML	19132123	J	222
専攻言語(ビルマ語Ⅱ-10)	SBI202W4XX	作文4(W-4)	1	トゥザライン	秋期	金曜日	1	ML	19132124	O	420
専攻言語(ビルマ語Ⅲ-1)	SBI201P3XR	上級会話3(P-3)	1	トゥザライン	春期	金曜日	2	ML	19132125	O	411
専攻言語(ビルマ語Ⅲ-1)	SBI201P1AR	上級会話1(P-1)	1	トゥザライン	春期	火曜日	1	ML	19132126	O	314
専攻言語(ビルマ語Ⅲ-2)	SBI201R4BR	ビルマ語講読	1	生駒 美樹	春期	木曜日	1	ML	19132127	J	222
専攻言語(ビルマ語Ⅲ-2)	SBI201R4AR	ビルマ語読解(メディア翻訳)	1	土佐 桂子	春期	月曜日	2	ML	19132128	J	610
専攻言語(ビルマ語Ⅲ-3)	SBI201P2AR	上級会話2(P-2)	1	トゥザライン	秋期	火曜日	1	ML	19132129	O	314
専攻言語(ビルマ語Ⅲ-3)	SBI202P4XR	上級会話4(P-4)	1	トゥザライン	秋期	金曜日	2	ML	19132130	O	411
専攻言語(ビルマ語Ⅲ-4)	SBI202R5AR	ビルマ語読解(メディア翻訳)	1	斎藤 紋子	秋期	月曜日	2	ML	19132131	J	222
専攻言語(ビルマ語Ⅲ-4)	SBI201R5BR	ビルマ語講読	1	生駒 美樹	秋期	木曜日	1	ML	19132132	J	710
専攻言語(ビルマ語Ⅲ-5)	SBI201T1XR	上級作文1(T-1)	1	トゥザライン	春期	木曜日	2	ML	19132133	O	543
専攻言語(ビルマ語Ⅲ-7)	SBI201T2XR	上級作文2(T-2)	1	トゥザライン	秋期	木曜日	2	ML	19132134	O	543

I-3-1. 世界教養プログラム（言語科目）

専攻言語Ⅰ～Ⅲ（モジュール制）

ウルドゥー語

カリキュラム代表教員： 萬宮 健策

科目名	モジュールコード	授業題目	単位	担当教員名	学期	曜日	時限	科目区分	時間割コード	使用言語	教室
専攻言語(ウルドゥー語Ⅰ-1)	SUR201G1AX	ウルドゥー語の基礎	1	萬宮 健策	春期	月曜日	3	ML	19132301	J	844
専攻言語(ウルドゥー語Ⅰ-1)	SUR202G1AX	ウルドゥー語初級(A-1)	1	露口 哲也	秋期	月曜日	5	ML	19132302	J	843
専攻言語(ウルドゥー語Ⅰ-2)	SUR201G1BX	文法 1B (J)	1	萩田 博	春期	火曜日	2	ML	19132303	J	214
専攻言語(ウルドゥー語Ⅰ-2)	SUR202G1BX	ウルドゥー語初級(B-1)	1	露口 哲也	秋期	火曜日	5	ML	19132304	J	218
専攻言語(ウルドゥー語Ⅰ-3)	SUR201G1CX	ウルドゥー語の基礎	1	村上 明香	春期	水曜日	2	ML	19132305	J	311
専攻言語(ウルドゥー語Ⅰ-4)	SUR201C1AX	Elementary Urdu	1	アーミル	春期	木曜日	3	ML	19132306	O	328
専攻言語(ウルドゥー語Ⅰ-5)	SUR201C1BX	Elementary Urdu	1	アーミル	春期	月曜日	1	ML	19132307	O	711
専攻言語(ウルドゥー語Ⅰ-6)	SUR201G2AX	初級ウルドゥー語(A-2)	1	露口 哲也	春期	月曜日	5	ML	19132308	J	843
専攻言語(ウルドゥー語Ⅰ-6)	SUR202G2AX	ウルドゥー語の基礎	1	萬宮 健策	秋期	月曜日	3	ML	19132309	J	844
専攻言語(ウルドゥー語Ⅰ-7)	SUR201G2BX	初級ウルドゥー語(B-2)	1	露口 哲也	春期	火曜日	5	ML	19132310	J	218
専攻言語(ウルドゥー語Ⅰ-7)	SUR202G2BX	文法2 B (J)	1	萩田 博	秋期	火曜日	2	ML	19132311	J	423
専攻言語(ウルドゥー語Ⅰ-8)	SUR201G1XX	ウルドゥー語概説	1	萬宮 健策	春期	火曜日	2	ML	19132312	J	542
専攻言語(ウルドゥー語Ⅰ-8)	SUR202G2CX	ウルドゥー語の基礎	1	村上 明香	秋期	水曜日	2	ML	19132313	J	311
専攻言語(ウルドゥー語Ⅰ-9)	SUR202C2AX	Elementary Urdu	1	アーミル	秋期	木曜日	3	ML	19132314	O	314
専攻言語(ウルドゥー語Ⅰ-10)	SUR202C2BX	Elementary Urdu	1	アーミル	秋期	月曜日	1	ML	19132315	O	711
専攻言語(ウルドゥー語Ⅱ-1)	SUR201R1AX	ウルドゥー語 講読1 (J)	1	萩田 博	春期	木曜日	3	ML	19132316	J	420
専攻言語(ウルドゥー語Ⅱ-2)	SUR201R1BX	ウルドゥー語 講読1 (J)	1	萩田 博	春期	水曜日	2	ML	19132317	J	220
専攻言語(ウルドゥー語Ⅱ-3)	SUR201W1XX	ウルドゥー語作文・翻訳	1	萬宮 健策	春期	月曜日	1	ML	19132318	J	428
専攻言語(ウルドゥー語Ⅱ-4)	SUR201C3AX	intermediate Conversation and comprehension in Urdu-1	1	アーミル	春期	月曜日	3	ML	19132319	O	711
専攻言語(ウルドゥー語Ⅱ-5)	SUR201C3BX	intermediate Conversation and comprehension in Urdu-1	1	アーミル	春期	火曜日	2	ML	19132320	O	314
専攻言語(ウルドゥー語Ⅱ-6)	SUR202R2AX	ウルドゥー語 講読2 (J)	1	萩田 博	秋期	木曜日	3	ML	19132321	J	811
専攻言語(ウルドゥー語Ⅱ-7)	SUR202R2BX	ウルドゥー語 講読2 (J)	1	萩田 博	秋期	水曜日	2	ML	19132322	J	645
専攻言語(ウルドゥー語Ⅱ-8)	SUR202W2XX	ウルドゥー語作文・翻訳	1	萬宮 健策	秋期	月曜日	1	ML	19132323	J	428
専攻言語(ウルドゥー語Ⅱ-9)	SUR202C4AX	intermediate Conversation and comprehension in Urdu-1	1	アーミル	秋期	月曜日	3	ML	19132324	O	711
専攻言語(ウルドゥー語Ⅱ-10)	SUR202C4BX	intermediate Conversation and comprehension in Urdu-2	1	アーミル	秋期	火曜日	2	ML	19132325	J	314
専攻言語(ウルドゥー語Ⅲ-1)	SUR201R3KR	Urdu Journalism	1	アーミル	春期	月曜日	2	ML	19132326	O	311
専攻言語(ウルドゥー語Ⅲ-2)	SUR201C5XR	Dialogues in different situations-1	1	アーミル	春期	火曜日	1	ML	19132327	O	310
専攻言語(ウルドゥー語Ⅲ-3)	SUR202W3XR	日本語からウルドゥー語への翻訳	1	萬宮 健策	秋期	火曜日	2	ML	19132328	J	542
専攻言語(ウルドゥー語Ⅲ-3)	SUR202R3MR	Letter and application Writing	1	アーミル	秋期	月曜日	2	ML	19132329	O	310
専攻言語(ウルドゥー語Ⅲ-4)	SUR202W3XR	Urdu Poetry	1	アーミル	秋期	火曜日	1	ML	19132330	O	810
専攻言語(ウルドゥー語Ⅲ-5)	SUR171R3OR	読解3 O(J)	1	萩田 博	春期	木曜日	2	ML	19132331	J	312
専攻言語(ウルドゥー語Ⅲ-5)	SUR171R4OR	読解3 O(J)	1	萩田 博	秋期	木曜日	2	ML	19132332	J	312
専攻言語(ウルドゥー語Ⅲ-6)	SUR201R3PR	時事ウルドゥー語 A	1	露口 哲也	春期	火曜日	4	ML	19132333	J	610
専攻言語(ウルドゥー語Ⅲ-7)	SUR201C6XR	Dialogues in different situations-2	1	アーミル	春期	木曜日	1	ML	19132334	O	313
専攻言語(ウルドゥー語Ⅲ-8)	SUR202R3QR	時事ウルドゥー語 B	1	露口 哲也	秋期	火曜日	4	ML	19132335	J	645
専攻言語(ウルドゥー語Ⅲ-8)	SUR202W4XR	Idioms, prefixes and suffixes of Urdu	1	アーミル	秋期	木曜日	1	ML	19132336	O	313
専攻言語(ウルドゥー語Ⅲ-8)	SUR201W3XR	パキスタン学入門	1	萬宮 健策	春期	月曜日	4	ML	19132337	J	844
専攻言語(ウルドゥー語Ⅲ-8)	SUR201W4XR	パキスタン学	1	萬宮 健策	秋期	月曜日	4	ML	19132338	J	844

I-3-1. 世界教養プログラム（言語科目）

専攻言語Ⅰ～Ⅲ（モジュール制）

ヒンディー語

カリキュラム代表教員：水野 善文

科目名	モジュールコード	授業題目	単位	担当教員名	学期	曜日	時限	科目区分	時間割コード	使用言語	教室
専攻言語(ヒンディー語Ⅰ-1)	SHI201G1AX	ヒンディー語 文法Ⅰa	1	水野 善文	春期	火曜日	2	ML	19132501	J	209
専攻言語(ヒンディー語Ⅰ-1)	SHI202G1AX	ヒンディー語文法Ⅰ-a	1	足立 享祐	秋期	金曜日	2	ML	19132502	J	410
専攻言語(ヒンディー語Ⅰ-2)	SHI201G1BX	ヒンディー語文法Ⅰ-b	1	足立 享祐	春期	水曜日	1	ML	19132503	J	332
専攻言語(ヒンディー語Ⅰ-2)	SHI202G1BX	ヒンディー語 文法Ⅰb	1	水野 善文	秋期	木曜日	3	ML	19132504	J	745
専攻言語(ヒンディー語Ⅰ-3)	SHI201GCX	ヒンディー語文法Ⅰ-c	1	足立 享祐	春期	水曜日	2	ML	19132505	J	332
専攻言語(ヒンディー語Ⅰ-4)	SHI201W1XX	作文Ⅰα(J)	1	水野 善文	春期	火曜日	3	ML	19132506	J	211
専攻言語(ヒンディー語Ⅰ-5)	SHI201C1XX	基礎ヒンディー語会話(1)	1	パーンデーエ	春期	月曜日	3	ML	19132507	O	810
専攻言語(ヒンディー語Ⅰ-6)	SHI201G2AX	ヒンディー語文法Ⅱ-a	1	足立 享祐	春期	金曜日	2	ML	19132508	J	410
専攻言語(ヒンディー語Ⅰ-6)	SHI202G2AX	文法Ⅱ a(J)	1	水野 善文	秋期	火曜日	2	ML	19132509	J	209
専攻言語(ヒンディー語Ⅰ-7)	SHI201G2BX	文法Ⅱ b(J)	1	水野 善文	春期	木曜日	3	ML	19132510	J	745
専攻言語(ヒンディー語Ⅰ-7)	SHI202G2BX	ヒンディー語文法Ⅱ-b	1	足立 享祐	秋期	水曜日	1	ML	19132511	J	332
専攻言語(ヒンディー語Ⅰ-8)	SHI202G2CX	ヒンディー語文法Ⅱ-c	1	足立 享祐	秋期	水曜日	2	ML	19132512	J	332
専攻言語(ヒンディー語Ⅰ-9)	SHI203W2XX	作文Ⅰβ(J)	1	水野 善文	夏学期	集中		ML	19132513	J	
専攻言語(ヒンディー語Ⅰ-9)	SHI202W2XX	作文Ⅰβ(J)	1	水野 善文	秋期	火曜日	3	ML	19132514	J	211
専攻言語(ヒンディー語Ⅰ-10)	SHI202C1XX	基礎ヒンディー語会話(2)	1	パーンデーエ	秋期	月曜日	3	ML	19132515	O	810
専攻言語(ヒンディー語Ⅱ-1)	SHI201W2XX	中級ヒンディー語作文(1)	1	パーンデーエ	春期	水曜日	1	ML	19132516	O	207
専攻言語(ヒンディー語Ⅱ-2)	SHI201C2XX	中級ヒンディー語作文と会話(3)	1	パーンデーエ	春期	水曜日	2	ML	19132517	O	209
専攻言語(ヒンディー語Ⅱ-3)	SHI201R1AR	読解AⅠB	1	藤井 毅	春期	火曜日	2	ML	19132518	O	508
専攻言語(ヒンディー語Ⅱ-4)	SHI201R1BR	読解AⅠB	1	藤井 毅	春期	火曜日	3	ML	19132519	O	811
専攻言語(ヒンディー語Ⅱ-5)	SHI201R1XX	ヒンディー語読解 C-I:ヒンディー・ウルドゥー論争史	1	足立 享祐	春期	金曜日	4	ML	19132520	O	410
専攻言語(ヒンディー語Ⅱ-6)	SHI202W2XX	中級ヒンディー語作文(2)	1	パーンデーエ	秋期	水曜日	1	ML	19132521	O	111
専攻言語(ヒンディー語Ⅱ-7)	SHI202C2XX	中級ヒンディー語作文と会話(4)	1	パーンデーエ	秋期	水曜日	2	ML	19132522	O	209
専攻言語(ヒンディー語Ⅱ-8)	SHI202R1AR	読解AⅠB	1	藤井 毅	秋期	火曜日	2	ML	19132523	O	508
専攻言語(ヒンディー語Ⅱ-9)	SHI202R1BR	読解AⅠB	1	藤井 毅	秋期	火曜日	3	ML	19132524	O	330
専攻言語(ヒンディー語Ⅱ-10)	SHI202R1XX	ヒンディー語読解 D-I:作家・思想家の自伝を読む	1	足立 享祐	秋期	金曜日	4	ML	19132525	O	410
専攻言語(ヒンディー語Ⅲ-1)	SHI201R2XR	読解EⅡ	1	藤井 毅	春期	火曜日	1	ML	19132526	O	508
専攻言語(ヒンディー語Ⅲ-2)	SHI201W3XX	ヒンディー文学入門(1)	1	パーンデーエ	春期	木曜日	2	ML	19132527	O	220
専攻言語(ヒンディー語Ⅲ-3)	SHI201C3XX	中・上級ヒンディー語会話及び作文(1)	1	パーンデーエ	春期	木曜日	1	ML	19132528	J	220
専攻言語(ヒンディー語Ⅲ-4)	SHI202R2XR	読解EⅡ	1	藤井 毅	秋期	火曜日	1	ML	19132529	O	508
専攻言語(ヒンディー語Ⅲ-5)	SHI202W3XX	ヒンディー文学入門(2)	1	パーンデーエ	秋期	木曜日	2	ML	19132530	O	220
専攻言語(ヒンディー語Ⅲ-6)	SHI202C3XX	中・上級ヒンディー語会話及び作文(2)	1	パーンデーエ	秋期	木曜日	1	ML	19132531	J	420
専攻言語(ヒンディー語Ⅲ-7)	SHI201C4XX	中・上級ヒンディー語会話及び作文(3)	1	パーンデーエ	春期	月曜日	2	ML	19132532	O	543
専攻言語(ヒンディー語Ⅲ-8)	SHI202C4XX	中・上級ヒンディー語会話及び作文(4)	1	パーンデーエ	秋期	月曜日	2	ML	19132533	O	543

I-3-1. 世界教養プログラム（言語科目）

専攻言語Ⅰ～Ⅲ（モジュール制）

ベンガル語

カリキュラム代表教員：丹羽 京子

科目名	授業題目	単位	担当教員名	学期	曜日	時限	科目区分	時間割コード	使用言語	教室
専攻言語(ベンガル語Ⅰ-1)	ベンガル語文法a (J)	1	奥田 由香	夏学期	集中		ML	19132701	J	
専攻言語(ベンガル語Ⅰ-1)	ベンガル語文法A (J)	1	丹羽 京子	春期	月曜日	3	ML	19132702	J	509
専攻言語(ベンガル語Ⅰ-2)	ベンガル語文法b	1	奥田 由香	秋期	月曜日	2	ML	19132703	J	333
専攻言語(ベンガル語Ⅰ-2)	ベンガル語文法B (J)	1	丹羽 京子	春期	木曜日	3	ML	19132704	J	408
専攻言語(ベンガル語Ⅰ-3)	ベンガル語文法C	1	奥田 由香	春期	火曜日	2	ML	19132705	J	210
専攻言語(ベンガル語Ⅰ-3)	Regional LanguagesA(Bengali I-3). Course title: Bengali Grammar and Conversations in Bengali	1	ロエ ノボ ゴバル	秋期	水曜日	3	ML	19132706	O	313
専攻言語(ベンガル語Ⅰ-4)	会話Ⅰb	1	ロエ ノボ ゴバル	春期	水曜日	1	ML	19132707	E	844
専攻言語(ベンガル語Ⅰ-4)	会話Ⅰb	1	ロエ ノボ ゴバル	春期	水曜日	3	ML	19132708	E	711
専攻言語(ベンガル語Ⅰ-5)	ベンガル語作文	1	奥田 由香	春期	火曜日	3	ML	19132709	J	509
専攻言語(ベンガル語Ⅰ-6)	ベンガル語文法D (J)	1	丹羽 京子	秋期	月曜日	3	ML	19132710	J	313
専攻言語(ベンガル語Ⅰ-7)	Composition II a	1	ハック	秋期	木曜日	3	ML	19132711	J	423
専攻言語(ベンガル語Ⅰ-8)	読解入門	1	渡辺 一弘	秋期	水曜日	2	ML	19132712	J	810
専攻言語(ベンガル語Ⅰ-9)	会話Ⅰb	1	ロエ ノボ ゴバル	秋期	火曜日	2	ML	19132713	E	746
専攻言語(ベンガル語Ⅰ-10)	作文Ⅰb	1	ロエ ノボ ゴバル	秋期	水曜日	1	ML	19132714	E	844
専攻言語(ベンガル語Ⅱ-1)	会話Ⅱb	1	ロエ ノボ ゴバル	春期	火曜日	3	ML	19132715	E	210
専攻言語(ベンガル語Ⅱ-2)	Basic Composition	1	ハック	春期	木曜日	3	ML	19132716	J	423
専攻言語(ベンガル語Ⅱ-3)	読解Ⅱb	1	日下部 尚徳	春期	月曜日	3	ML	19132717	J	309
専攻言語(ベンガル語Ⅱ-4)	読解Ⅱc (J)	1	丹羽 京子	春期	水曜日	2	ML	19132718	J	810
専攻言語(ベンガル語Ⅱ-5)	ベンガル語会話と作文	1	渡辺 一弘	春期	火曜日	2	ML	19132719	J	512
専攻言語(ベンガル語Ⅱ-6)	読解Ⅱd (J)	1	丹羽 京子	秋期	木曜日	3	ML	19132720	J	408
専攻言語(ベンガル語Ⅱ-7)	読解Ⅱe (J)	1	丹羽 京子	秋期	水曜日	2	ML	19132721	J	844
専攻言語(ベンガル語Ⅱ-8)	読解Ⅱf	1	ロエ ノボ ゴバル	秋期	月曜日	3	ML	19132722	E	543
専攻言語(ベンガル語Ⅱ-9)	会話Ⅱb	1	ロエ ノボ ゴバル	秋期	火曜日	3	ML	19132723	E	746
専攻言語(ベンガル語Ⅱ-10)	作文Ⅱb	1	奥田 由香	秋期	火曜日	2	ML	19132724	J	208
専攻言語(ベンガル語Ⅲ-1)	作文Ⅲa	1	ハック	春期	木曜日	2	ML	19132725	J	213
専攻言語(ベンガル語Ⅲ-2)	会話Ⅲb	1	ロエ ノボ ゴバル	春期	火曜日	1	ML	19132726	E	746
専攻言語(ベンガル語Ⅲ-3)	読解Ⅲa	1	渡辺 一弘	春期	金曜日	2	ML	19132727	J	214
専攻言語(ベンガル語Ⅲ-4)	ベンガル語講読Ⅲb	1	丹羽 京子	春期	月曜日	2	ML	19132728	J	312
専攻言語(ベンガル語Ⅲ-5)	読解Ⅲa	1	渡辺 一弘	秋期	金曜日	2	ML	19132729	J	214
専攻言語(ベンガル語Ⅲ-6)	会話Ⅲb	1	ロエ ノボ ゴバル	秋期	火曜日	1	ML	19132730	E	746
専攻言語(ベンガル語Ⅲ-7)	ベンガル語講読Ⅲd	1	丹羽 京子	秋期	月曜日	2	ML	19132731	J	308
専攻言語(ベンガル語Ⅲ-8)	作文Ⅲb	1	ハック	秋期	木曜日	2	ML	19132732	J	213

I-3-1. 世界教養プログラム（言語科目）
専攻言語Ⅰ～Ⅲ（モジュール制）

ペルシア語

カリキュラム代表教員：吉枝 聡子

科目名	モジュールコード	授業題目	単位	担当教員名	学期	曜日	時限	科目区分	時間割コード	使用言語	教室
専攻言語(ペルシア語Ⅰ-1)	SPR201G1AX	ペルシア語文法IA (J)	1	吉枝 聡子	春期	火曜日	3	ML	19132901	J	408
専攻言語(ペルシア語Ⅰ-1)	SPR202G1AX	ペルシア語文法基礎 IA (J)	1	吉枝 聡子	秋期	水曜日	1	ML	19132902	J	804
専攻言語(ペルシア語Ⅰ-2)	SPR201G1BX	ペルシア語文法IB (J)	1	吉枝 聡子	春期	水曜日	2	ML	19132903	J	610
専攻言語(ペルシア語Ⅰ-2)	SPR202G1BX	ペルシア語文法基礎IB	1	佐々木 あや乃	秋期	木曜日	1	ML	19132904	J	331
専攻言語(ペルシア語Ⅰ-3)	SPR201G1CX	ペルシア語文法IC	1	佐々木 あや乃	春期	火曜日	2	ML	19132905	J	646
専攻言語(ペルシア語Ⅰ-4)	SPR201C1AX	Communication 1 A	1	サイーディー・ヴェルノスファー・デラーニ・サラ	春期	月曜日	3	ML	19132906	J	314
専攻言語(ペルシア語Ⅰ-5)	SPR201C1BX	Communication 1 B	1	サイーディー・ヴェルノスファー・デラーニ・サラ	春期	金曜日	3	ML	19132907	J	329
専攻言語(ペルシア語Ⅰ-6)	SPR201G2AX	ペルシア語文法基礎 IIA (J)	1	吉枝 聡子	春期	水曜日	1	ML	19132908	J	804
専攻言語(ペルシア語Ⅰ-6)	SPR202G2AX	ペルシア語文法IIA (J)	1	吉枝 聡子	秋期	火曜日	3	ML	19132909	J	408
専攻言語(ペルシア語Ⅰ-7)	SPR201G2BX	ペルシア語文法基礎IIB	1	佐々木 あや乃	春期	木曜日	1	ML	19132910	J	224
専攻言語(ペルシア語Ⅰ-7)	SPR202G2BX	ペルシア語文法IIB (J)	1	吉枝 聡子	秋期	水曜日	2	ML	19132911	J	610
専攻言語(ペルシア語Ⅰ-8)	SPR202G2CX	ペルシア語文法IIC	1	佐々木 あや乃	秋期	火曜日	2	ML	19132912	J	646
専攻言語(ペルシア語Ⅰ-9)	SPR202C2AX	Communication 2A	1	サイーディー・ヴェルノスファー・デラーニ・サラ	秋期	月曜日	3	ML	19132913	J	314
専攻言語(ペルシア語Ⅰ-10)	SPR202C2BX	Communication 2 B	1	サイーディー・ヴェルノスファー・デラーニ・サラ	秋期	金曜日	3	ML	19132914	J	329
専攻言語(ペルシア語Ⅱ-1)	SPR201R1JX	ペルシア語講読IJ (J)	1	吉枝 聡子	春期	金曜日	3	ML	19132915	J	330
専攻言語(ペルシア語Ⅱ-2)	SPR201R1KX	ペルシア語講読IIX	1	森島 聡	春期	火曜日	3	ML	19132916	J	508
専攻言語(ペルシア語Ⅱ-3)	SPR201C3XX	Communication 3xx	1	サイーディー・ヴェルノスファー・デラーニ・サラ	春期	火曜日	2	ML	19132917	J	309
専攻言語(ペルシア語Ⅱ-4)	SPR201H1XX	ペルシア語聴解I	1	鈴木 珠里	春期	木曜日	3	ML	19132918	J	314
専攻言語(ペルシア語Ⅱ-5)	SPR201W1XX	ペルシア語作文 I	1	佐々木 あや乃	春期	水曜日	2	ML	19132919	J	811
専攻言語(ペルシア語Ⅱ-6)	SPR202R2JX	ペルシア語講読IIX (J)	1	吉枝 聡子	秋期	金曜日	3	ML	19132920	J	330
専攻言語(ペルシア語Ⅱ-7)	SPR202R2KX	ペルシア語講読IIX	1	徳原 靖浩	秋期	木曜日	3	ML	19132921	J	313
専攻言語(ペルシア語Ⅱ-8)	SPR202C3XX	Communication 3xx	1	サイーディー・ヴェルノスファー・デラーニ・サラ	秋期	火曜日	2	ML	19132922	J	309
専攻言語(ペルシア語Ⅱ-9)	SPR202W2XX	Writing 2	1	サイーディー・ヴェルノスファー・デラーニ・サラ	秋期	火曜日	3	ML	19132923	J	425
専攻言語(ペルシア語Ⅱ-10)	SPR201W3XX	Writing 3	1	サイーディー・ヴェルノスファー・デラーニ・サラ	春期	火曜日	1	ML	19132924	J	424
専攻言語(ペルシア語Ⅲ-1)	SPR201R3XR	ペルシア語講読III	1	北原 圭一	春期	月曜日	2	ML	19132925	J	810
専攻言語(ペルシア語Ⅲ-2)	SPR201R4XR	ペルシア語講読IV	1	佐々木 あや乃	春期	木曜日	2	ML	19132926	J	222
専攻言語(ペルシア語Ⅲ-3)	SPR201C4XR	ペルシア語会話IV	1	サイーディー・ヴェルノスファー・デラーニ・サラ	春期	金曜日	2	ML	19132927	J	329
専攻言語(ペルシア語Ⅲ-4)	SPR202W4XR	writing 4	1	サイーディー・ヴェルノスファー・デラーニ・サラ	秋期	火曜日	1	ML	19132928	J	424
専攻言語(ペルシア語Ⅲ-5)	SPR202R3XR	ペルシア語講読III	1	北原 圭一	秋期	月曜日	2	ML	19132929	J	810
専攻言語(ペルシア語Ⅲ-6)	SPR202R4XR	ペルシア語講読IV	1	佐々木 あや乃	秋期	木曜日	2	ML	19132930	J	222
専攻言語(ペルシア語Ⅲ-7)	SPR202C4XR	Communication 4	1	サイーディー・ヴェルノスファー・デラーニ・サラ	秋期	金曜日	2	ML	19132931	J	329
専攻言語(ペルシア語Ⅲ-8)	SPR202H2XR	ペルシア語聴解II	1	佐々木 あや乃	秋期	水曜日	2	ML	19132932	J	543

I-3-1. 世界教養プログラム（言語科目）

専攻言語Ⅰ～Ⅲ（モジュール制）

トルコ語

カリキュラム代表教員：菅原 睦

科目名	モジュールコード	授業題目	単位	担当教員名	学期	曜日	時限	科目区分	時間割コード	使用言語	教室
専攻言語(トルコ語Ⅰ-1)	STR201G1AX	トルコ語文法1A	1	佐藤 久美子	春期	月曜日	3	ML	19133101	J	544
専攻言語(トルコ語Ⅰ-2)	STR201G1BX	トルコ語文法1C	1	菅原 睦	春期	水曜日	2	ML	19133102	J	844
専攻言語(トルコ語Ⅰ-3)	STR201G1CX	トルコ語文法1B	1	菅原 睦	春期	水曜日	1	ML	19133103	J	745
専攻言語(トルコ語Ⅰ-4)	STR201C1AX	Regional Languages A (Turkish I-4)	1	ファトマ・トゥレ	春期	火曜日	3	ML	19133104	O	839
専攻言語(トルコ語Ⅰ-5)	STR201C1BX	Regional Languages A (Turkish I-5)	1	ファトマ・トゥレ	春期	木曜日	3	ML	19133105	O	309
専攻言語(トルコ語Ⅰ-6)	STR201G1DX	トルコ語文法1D	1	菅原 睦	春期	金曜日	3	ML	19133106	J	810
専攻言語(トルコ語Ⅰ-7)	STR202C2XX	Regional Languages A (Turkish I-7)	1	ファトマ・トゥレ	秋期	火曜日	3	ML	19133107	O	509
専攻言語(トルコ語Ⅰ-8)	STR202W2XX	Regional Languages A (Turkish I-8)	1	ファトマ・トゥレ	秋期	木曜日	3	ML	19133108	O	839
専攻言語(トルコ語Ⅰ-9)	STR202R1AX	トルコ語講読	1	石丸 由美	秋期	火曜日	2	ML	19133109	J	711
専攻言語(トルコ語Ⅰ-10)	STR202R1BX	トルコ語講読(初級)	1	菅原 睦	秋期	月曜日	1	ML	19133110	J	844
専攻言語(トルコ語Ⅱ-1)	STR202G2XX	トルコ語文法2a	1	菅原 睦	秋期	金曜日	3	ML	19133111	J	428
専攻言語(トルコ語Ⅱ-2)	STR201G3XX	トルコ語文法2b	1	菅原 睦	春期	月曜日	2	ML	19133112	J	746
専攻言語(トルコ語Ⅱ-3)	STR201C3XX	Regional Languages A (Turkish II-3)	1	ファトマ・トゥレ	春期	金曜日	3	ML	19133113	O	839
専攻言語(トルコ語Ⅱ-4)	STR201W3XX	Regional Languages A (Turkish II-4)	1	ファトマ・トゥレ	春期	火曜日	2	ML	19133114	O	408
専攻言語(トルコ語Ⅱ-5)	STR201R2AX	トルコ語講読	1	川本 智史	春期	木曜日	3	ML	19133115	J	746
専攻言語(トルコ語Ⅱ-6)	STR201R2BX	講読2A	1	石丸 由美	春期	火曜日	3	ML	19133116	J	711
専攻言語(トルコ語Ⅱ-7)	STR202C4XX	Regional Languages A (Turkish II-7)	1	ファトマ・トゥレ	秋期	金曜日	3	ML	19133117	O	810
専攻言語(トルコ語Ⅱ-8)	STR202W4XX	Regional Languages A (Turkish II-8)	1	ファトマ・トゥレ	秋期	火曜日	2	ML	19133118	O	420
専攻言語(トルコ語Ⅱ-9)	STR202R3AX	講読2A	1	石丸 由美	秋期	火曜日	3	ML	19133119	J	711
専攻言語(トルコ語Ⅱ-10)	STR202R3BX	トルコ語講読	1	川本 智史	秋期	木曜日	3	ML	19133120	J	510
専攻言語(トルコ語Ⅲ-1)	STR201R4AR	現代トルコ語講読	1	伊藤 寛了	春期	木曜日	1	ML	19133121	J	811
専攻言語(トルコ語Ⅲ-2)	STR201C5XR	トルコ語上級	1	ファトマ・トゥレ	春期	木曜日	2	ML	19133122	O	839
専攻言語(トルコ語Ⅲ-2)	STR201G4XX	トルコ語文法3	1	菅原 睦	春期	火曜日	2	ML	19133123	J	839
専攻言語(トルコ語Ⅲ-3)	STR201W5XR	トルコ語上級	1	ファトマ・トゥレ	春期	火曜日	4	ML	19133124	O	746
専攻言語(トルコ語Ⅲ-4)	STR202C6XR	トルコ語上級	1	ファトマ・トゥレ	秋期	木曜日	2	ML	19133125	O	844
専攻言語(トルコ語Ⅲ-5)	STR202W6XR	トルコ語上級	1	ファトマ・トゥレ	秋期	火曜日	4	ML	19133126	O	746
専攻言語(トルコ語Ⅲ-6)	STR202R5AR	トルコ語講読	1	川本 智史	秋期	月曜日	2	ML	19133127	J	839
専攻言語(トルコ語Ⅲ-6)	STR202R5BR	現代トルコ語講読	1	伊藤 寛了	秋期	木曜日	1	ML	19133128	J	839
専攻言語(トルコ語Ⅲ-7)	STR201C7XR	トルコ語上級	1	ファトマ・トゥレ	春期	金曜日	2	ML	19133129	O	839
専攻言語(トルコ語Ⅲ-7)	STR202C8XR	トルコ語上級	1	ファトマ・トゥレ	秋期	金曜日	2	ML	19133130	O	810
専攻言語(トルコ語Ⅲ-8)	STR201B1XX	トルコ語文法1A	1	石丸 由美	春期	火曜日	4	ML	19133131	J	711
専攻言語(トルコ語Ⅲ-8)	STR202B2XX	トルコ語文法1B	1	石丸 由美	秋期	火曜日	4	ML	19133132	J	711

Ⅰ-3-1. 世界教養プログラム（言語科目）

専攻言語Ⅰ～Ⅲ（モジュール制）

ウズベク語

カリキュラム代表教員：島田 志津夫

科目名	授業題目	単位	担当教員名	学期	曜日	時限	科目区分	時間割コード	使用言語	教室
専攻言語(ウズベク語 -1)	ウズベク語文法1A	1	島田 志津夫	春期	火曜日	2	ML	19140101	J	411
専攻言語(ウズベク語 -2)	ウズベク語文法2A	1	島田 志津夫	春期	水曜日	2	ML	19140102	J	710
専攻言語(ウズベク語 -3)	ウズベク語会話IA	1	トルディアフノバ モヒヌル	春期	木曜日	3	ML	19140103	E	509
専攻言語(ウズベク語 -4)	ウズベク語文法1B	1	島田 志津夫	秋期	火曜日	2	ML	19140104	J	811
専攻言語(ウズベク語 -5)	ウズベク語文法2B	1	島田 志津夫	秋期	水曜日	2	ML	19140105	J	710
専攻言語(ウズベク語 -6)	ウズベク語会話IB	1	トルディアフノバ モヒヌル	秋期	木曜日	3	ML	19140106	E	746
専攻言語(ウズベク語 -7)	ウズベク語読解A1	1	島田 志津夫	春期	月曜日	2	ML	19140107	J	111
専攻言語(ウズベク語 -8)	ウズベク語読解B1	1	木村 暁	春期	火曜日	3	ML	19140108	J	507
専攻言語(ウズベク語 -9)	ウズベク語会話IIA	1	トルディアフノバ モヒヌル	春期	木曜日	2	ML	19140109	E	308
専攻言語(ウズベク語 -10)	ウズベク語読解A2	1	島田 志津夫	秋期	月曜日	2	ML	19140110	J	111
専攻言語(ウズベク語 -11)	ウズベク語読解B2	1	木村 暁	秋期	火曜日	3	ML	19140111	J	507
専攻言語(ウズベク語 -12)	ウズベク語会話IIB	1	トルディアフノバ モヒヌル	秋期	木曜日	2	ML	19140112	E	308

1-3-2. 世界教養プログラム（言語科目）

GLIP英語科目

カリキュラム代表教員：大谷 直輝

科目名	クラス	授業題目名	単位	担当教員名	学期	曜日	時限	科目区分	時間割コード	使用言語	教室
英語A1	P1-1	Interactive English: Production	1	ロッセール	春期	火曜日	5	GE	19150101	E	317
英語A1	P1-2	Interactive English: Production	1	ロッセール	春期	火曜日	4	GE	19150102	E	317
英語A1	P1-3	Interactive English: Production	1	クリストファー	春期	月曜日	5	GE	19150103	E	222
英語A1	P1-6	Interactive English: Production	1	リッチー	春期	火曜日	4	GE	19150104	E	206
英語A1	P1-7	Interactive English: Production	1	ミラー	春期	月曜日	5	GE	19150105	E	307
英語A1	P1-8	Interactive English: Production	1	由井 ロバート	春期	月曜日	4	GE	19150106	E	214
英語A1	P1-9	Interactive English: Production	1	奥山 ルシンダ	春期	火曜日	4	GE	19150107	E	104
英語A1	P1-10	Interactive English: Production	1	トンプソン	春期	火曜日	4	GE	19150108	E	424
英語A1	P1-11	Interactive English: Production	1	トンプソン	春期	火曜日	5	GE	19150109	E	424
英語A1	P1-12	Interactive English: Production	1	シャノバ	春期	月曜日	5	GE	19150110	E	212
英語A1	P1-14	Interactive English: Production	1	ミラー	春期	火曜日	4	GE	19150111	E	410
英語A1	P1-13	Interactive English: Production	1	下郡 祐次郎	春期	月曜日	4	GE	19150112	E	111
英語A1	P1-15	Interactive English: Production	1	周 育佳	春期	月曜日	4	GE	19150113	E	313
英語A1	P1-16	Interactive English: Production	1	周 育佳	春期	月曜日	5	GE	19150114	E	313
英語A1	P1-17	Interactive English: Production	1	シャノバ	春期	火曜日	5	GE	19150115	E	212
英語A1	P1-18	Interactive English: Production	1	杉田 磨理子	春期	月曜日	4	GE	19150116	E	327
英語A1	P1-19	Interactive English: Production	1	田中 暁子	春期	火曜日	4	GE	19150117	E	318
英語A1	P1-20	Interactive English: Production	1	ライチェック	春期	火曜日	4	GE	19150118	E	105
英語A1	P1-21	Interactive English: Production	1	ライチェック	春期	火曜日	5	GE	19150119	E	105
英語A1	P1-22	Interactive English: Production	1	有賀 明子	春期	月曜日	4	GE	19150120	E	224
英語A1	P1-23	Interactive English: Production	1	有賀 明子	春期	月曜日	5	GE	19150121	E	224
英語A1	P1-24	Interactive English: Production	1	ロザリオ	春期	月曜日	4	GE	19150122	E	329
英語A1	P1-25	Interactive English: Production	1	ロザリオ	春期	月曜日	5	GE	19150123	E	329
英語A1	P1-26	Interactive English: Production	1	ミラー	春期	火曜日	5	GE	19150124	E	410
英語A1	P1-27	Interactive English: Production	1	フランシス	春期	月曜日	4	GE	19150125	E	318
英語A1	P1-28	Interactive English: Production	1	フランシス	春期	月曜日	5	GE	19150126	E	318
英語A1	P1-29	Interactive English: Production	1	ハイン	春期	火曜日	4	GE	19150360	E	411
英語A1	P2-1	Interactive English: Production	1	スキッターグッド	春期	木曜日	5	GE	19150127	E	333
英語A1	P2-2	Interactive English: Production	1	スズキ	春期	金曜日	5	GE	19150128	E	312
英語A1	P2-3	Interactive English: Production	1	スキッターグッド	春期	木曜日	4	GE	19150129	E	333
英語A1	P2-4	Interactive English: Production	1	ハロース	春期	木曜日	4	GE	19150130	E	209
英語A1	P2-5	Interactive English: Production	1	ラグズデー	春期	木曜日	5	GE	19150131	E	326
英語A1	P2-6	Interactive English: Production	1	サンダース	春期	木曜日	4	GE	19150132	E	110
英語A1	P2-7	Interactive English: Production	1	由井 ロバート	春期	金曜日	5	GE	19150133	E	105
英語A1	P2-8	Interactive English: Production	1	宇野沢 和子	春期	金曜日	5	GE	19150134	E	330
英語A1	P2-9	Interactive English: Production	1	由井 ロバート	春期	金曜日	4	GE	19150135	E	105
英語A1	P2-12	Interactive English: Production	1	下郡 祐次郎	春期	木曜日	5	GE	19150136	E	332
英語A1	P2-10	Interactive English: Production	1	宇野沢 和子	春期	金曜日	4	GE	19150137	E	330
英語A1	P2-11	Interactive English: Production	1	下郡 祐次郎	春期	木曜日	4	GE	19150138	E	332
英語A1	P1-5	Interactive English: Production	1	デジョン	春期	火曜日	5	GE	19150139	E	333
英語A1	P1-4	Interactive English: Production	1	クリストファー	春期	月曜日	4	GE	19150140	E	222
英語A1	P2-13	Interactive English: Production	1	ライチェック	春期	金曜日	4	GE	19150141	E	106
英語A1	P2-14	Interactive English: Production	1	田中 暁子	春期	金曜日	4	GE	19150142	E	211
英語A1	P2-15	Interactive English: Production	1	ボルロンガン	春期	木曜日	4	GE	19150143	E	423
英語A1	P2-16	Interactive English: Production	1	ボルロンガン	春期	木曜日	5	GE	19150144	E	423
英語A1	P2-17	Interactive English: Production	1	村上 弥生	春期	木曜日	5	GE	19150145	E	224
英語A1	P2-18	Interactive English: Production	1	村上 弥生	春期	木曜日	4	GE	19150146	E	224
英語A1	P2-19	Interactive English: Production	1	安藤 エレーナ	春期	木曜日	4	GE	19150147	E	328
英語A1	P2-20	Interactive English: Production	1	安藤 エレーナ	春期	木曜日	5	GE	19150148	E	328
英語A1	P2-21	Interactive English: Production	1	キャラカー	春期	金曜日	4	GE	19150149	E	220
英語A1	P2-22	Interactive English: Production	1	田中 暁子	春期	金曜日	5	GE	19150150	E	211
英語A1	P2-23	Interactive English: Production	1	カーペンター	春期	木曜日	4	GE	19150151	E	220
英語A1	P2-24	Interactive English: Production	1	ブレナン	春期	木曜日	5	GE	19150152	E	210
英語A2	P1-1	Interactive English: Production	1	ロッセール	秋期	火曜日	5	GE	19150153	E	317
英語A2	P1-2	Interactive English: Production	1	ロッセール	秋期	火曜日	4	GE	19150154	E	317
英語A2	P1-3	Interactive English: Production	1	クリストファー	秋期	月曜日	5	GE	19150155	E	222

1-3-2. 世界教養プログラム（言語科目）

GLIP英語科目

カリキュラム代表教員：大谷 直輝

科目名	クラス	授業題目名	単位	担当教員名	学期	曜日	時限	科目区分	時間割コード	使用言語	教室
英語A2	P1-6	Interactive English: Production	1	リッチー	秋期	火曜日	4	GE	19150156	E	110
英語A2	P1-7	Interactive English: Production	1	ミラー	秋期	月曜日	5	GE	19150157	E	307
英語A2	P1-8	Interactive English: Production	1	由井 ロバート	秋期	月曜日	4	GE	19150158	E	214
英語A2	P1-9	Interactive English: Production	1	奥山 ルシンダ	秋期	火曜日	4	GE	19150159	E	104
英語A2	P1-10	Interactive English: Production	1	トンプソン	秋期	火曜日	4	GE	19150160	E	424
英語A2	P1-11	Interactive English: Production	1	トンプソン	秋期	火曜日	5	GE	19150161	E	424
英語A2	P1-12	Interactive English: Production	1	シャトノバ	秋期	月曜日	5	GE	19150162	E	212
英語A2	P1-14	Interactive English: Production	1	ミラー	秋期	火曜日	4	GE	19150163	E	410
英語A2	P1-13	Interactive English: Production	1	下郡 祐次郎	秋期	月曜日	4	GE	19150164	E	111
英語A2	P1-15	Interactive English: Production	1	周 育佳	秋期	月曜日	4	GE	19150165	E	313
英語A2	P1-16	Interactive English: Production	1	周 育佳	秋期	月曜日	5	GE	19150166	E	313
英語A2	P1-17	Interactive English: Production	1	シャトノバ	秋期	火曜日	5	GE	19150167	E	212
英語A2	P1-18	Interactive English: Production	1	杉田 磨理子	秋期	月曜日	4	GE	19150168	E	327
英語A2	P1-19	Interactive English: Production	1	田中 暁子	秋期	火曜日	4	GE	19150169	E	318
英語A2	P1-20	Interactive English: Production	1	ライチェック	秋期	火曜日	4	GE	19150170	E	105
英語A2	P1-21	Interactive English: Production	1	ライチェック	秋期	火曜日	5	GE	19150171	E	105
英語A2	P1-22	Interactive English: Production	1	有賀 明子	秋期	月曜日	4	GE	19150172	E	224
英語A2	P1-23	Interactive English: Production	1	有賀 明子	秋期	月曜日	5	GE	19150173	E	224
英語A2	P1-24	Interactive English: Production	1	ロザリオ	秋期	月曜日	4	GE	19150174	E	329
英語A2	P1-25	Interactive English: Production	1	ロザリオ	秋期	月曜日	5	GE	19150175	E	329
英語A2	P1-26	Interactive English: Production	1	ミラー	秋期	火曜日	5	GE	19150176	E	410
英語A2	P1-27	Interactive English: Production	1	フランシス	秋期	月曜日	4	GE	19150177	E	318
英語A2	P1-28	Interactive English: Production	1	フランシス	秋期	月曜日	5	GE	19150178	E	318
英語A2	P1-29	Interactive English: Production	1	ハイン	秋期	火曜日	4	GE	19150361	E	411
英語A2	P2-1	Interactive English: Production	1	スキッターグッド	秋期	木曜日	5	GE	19150179	E	333
英語A2	P2-2	Interactive English: Production	1	スズキ	秋期	金曜日	5	GE	19150180	E	312
英語A2	P2-3	Interactive English: Production	1	スキッターグッド	秋期	木曜日	4	GE	19150181	E	333
英語A2	P2-4	Interactive English: Production	1	パロース	秋期	木曜日	4	GE	19150182	E	209
英語A2	P2-5	Interactive English: Production	1	ラグズデー	秋期	木曜日	5	GE	19150183	E	326
英語A2	P2-6	Interactive English: Production	1	サンダース	秋期	木曜日	4	GE	19150184	E	110
英語A2	P2-7	Interactive English: Production	1	由井 ロバート	秋期	金曜日	5	GE	19150185	E	105
英語A2	P2-8	Interactive English: Production	1	宇野沢 和子	秋期	金曜日	5	GE	19150186	E	330
英語A2	P2-9	Interactive English: Production	1	由井 ロバート	秋期	金曜日	4	GE	19150187	E	105
英語A2	P2-12	Interactive English: Production	1	下郡 祐次郎	秋期	木曜日	5	GE	19150188	E	332
英語A2	P2-10	Interactive English: Production	1	宇野沢 和子	秋期	金曜日	4	GE	19150189	E	330
英語A2	P2-11	Interactive English: Production	1	下郡 祐次郎	秋期	木曜日	4	GE	19150190	E	332
英語A2	P1-5	Interactive English: Production	1	デジョン	秋期	火曜日	5	GE	19150191	E	333
英語A2	P1-4	Interactive English: Production	1	クリストファー	秋期	月曜日	4	GE	19150192	E	222
英語A2	P2-13	Interactive English: Production	1	ライチェック	秋期	金曜日	4	GE	19150193	E	221
英語A2	P2-14	Interactive English: Production	1	田中 暁子	秋期	金曜日	4	GE	19150194	E	211
英語A2	P2-15	Interactive English: Production	1	ボルロンガン	秋期	木曜日	4	GE	19150195	E	423
英語A2	P2-16	Interactive English: Production	1	ボルロンガン	秋期	木曜日	5	GE	19150196	E	423
英語A2	P2-17	Interactive English: Production	1	村上 弥生	秋期	木曜日	5	GE	19150197	E	224
英語A2	P2-18	Interactive English: Production	1	村上 弥生	秋期	木曜日	4	GE	19150198	E	224
英語A2	P2-19	Interactive English: Production	1	安藤 エレーナ	秋期	木曜日	4	GE	19150199	E	328
英語A2	P2-20	Interactive English: Production	1	安藤 エレーナ	秋期	木曜日	5	GE	19150200	E	328
英語A2	P2-21	Interactive English: Production	1	キャラカー	秋期	金曜日	4	GE	19150201	E	220
英語A2	P2-22	Interactive English: Production	1	田中 暁子	秋期	金曜日	5	GE	19150202	E	211
英語A2	P2-23	Interactive English: Production	1	カーペンター	秋期	木曜日	4	GE	19150203	E	220
英語A2	P2-24	Interactive English: Production	1	ブレナン	秋期	木曜日	5	GE	19150204	E	210
英語A3	R1-1	Interactive English: Reception	1	須田 祐子	春期	月曜日	5	GE	19150205	E	104
英語A3	R1-2	Interactive English: Reception	1	須田 祐子	春期	月曜日	4	GE	19150206	E	104
英語A3	R1-3	Interactive English: Reception	1	フェルドマン	春期	火曜日	5	GE	19150207	E	326
英語A3	R1-4	Interactive English: Reception	1	デジョン	春期	火曜日	4	GE	19150208	E	326
英語A3	R1-5	Interactive English: Reception	1	安藤 和弘	春期	月曜日	4	GE	19150209	E	211
英語A3	R1-6	Interactive English: Reception	1	安藤 和弘	春期	月曜日	5	GE	19150210	E	211

1-3-2. 世界教養プログラム（言語科目）

GLIP英語科目

カリキュラム代表教員：大谷 直輝

科目名	クラス	授業題目名	単位	担当教員名	学期	曜日	時限	科目区分	時間割コード	使用言語	教室
英語A3	R1-7	Interactive English: Reception	1	加藤 千晶	春期	月曜日	5	GE	19150211	E	207
英語A3	R1-8	Interactive English: Reception	1	加藤 千晶	春期	月曜日	4	GE	19150212	E	207
英語A3	R1-11	Interactive English: Reception	1	岩川 倫子	春期	月曜日	5	GE	19150213	E	218
英語A3	R1-12	Interactive English: Reception	1	岩川 倫子	春期	月曜日	4	GE	19150214	E	218
英語A3	R1-13	Interactive English: Reception	1	豊島 実和	春期	火曜日	5	GE	19150215	E	329
英語A3	R1-14	Interactive English: Reception	1	小野 五弥子	春期	月曜日	5	GE	19150216	E	223
英語A3	R1-15	Interactive English: Reception	1	小野 五弥子	春期	月曜日	4	GE	19150217	E	223
英語A3	R1-16	Interactive English: Reception	1	ハイン	春期	火曜日	5	GE	19150362	E	104
英語A3	R1-17	Interactive English: Reception	1	ラグズデール	春期	火曜日	4	GE	19150218	E	209
英語A3	R2-1	Interactive English: Reception	1	ホーネス	春期	金曜日	5	GE	19150219	E	307
英語A3	R2-2	Interactive English: Reception	1	ミラー	春期	木曜日	4	GE	19150220	E	112
英語A3	R2-3	Interactive English: Reception	1	有賀 明子	春期	木曜日	5	GE	19150221	E	318
英語A3	R2-4	Interactive English: Reception	1	ラグズデール	春期	木曜日	4	GE	19150222	E	326
英語A3	R2-5	Interactive English: Reception	1	有賀 明子	春期	木曜日	4	GE	19150223	E	318
英語A3	R2-6	Interactive English: Reception	1	バンデンホーク	春期	金曜日	4	GE	19150224	E	111
英語A3	R2-7	Interactive English: Reception	1	バンデンホーク	春期	金曜日	5	GE	19150225	E	111
英語A3	R1-10	Interactive English: Reception	1	ローウェンステイン	春期	月曜日	4	GE	19150226	J	328
英語A3	R2-8	Interactive English: Reception	1	ストラウド	春期	木曜日	5	GE	19150227	E	316
英語A3	R2-9	Interactive English: Reception	1	クマリ	春期	木曜日	4	GE	19150228	E	105
英語A3	R1-9	Interactive English: Reception	1	フェルドマン	春期	火曜日	4	GE	19150229	E	111
英語A3	R2-10	Interactive English: Reception	1	ホーネス	春期	金曜日	4	GE	19150230	E	307
英語A3	R2-11	Interactive English: Reception	1	ストラウド	春期	木曜日	4	GE	19150231	E	316
英語A3	R2-12	Interactive English: Reception	1	ボン	春期	金曜日	5	GE	19150232	E	331
英語A3	R2-13	Interactive English: Reception	1	スキッターグッド	春期	金曜日	4	GE	19150233	E	333
英語A4	R1-1	Interactive English: Reception	1	須田 祐子	秋期	月曜日	5	GE	19150234	E	104
英語A4	R1-2	Interactive English: Reception	1	須田 祐子	秋期	月曜日	4	GE	19150235	E	104
英語A4	R1-3	Interactive English: Reception	1	フェルドマン	秋期	火曜日	5	GE	19150236	E	326
英語A4	R1-4	Interactive English: Reception	1	デジョン	秋期	火曜日	4	GE	19150237	E	210
英語A4	R1-5	Interactive English: Reception	1	安藤 和弘	秋期	月曜日	4	GE	19150238	E	211
英語A4	R1-6	Interactive English: Reception	1	安藤 和弘	秋期	月曜日	5	GE	19150239	E	211
英語A4	R1-7	Interactive English: Reception	1	加藤 千晶	秋期	月曜日	5	GE	19150240	E	207
英語A4	R1-8	Interactive English: Reception	1	加藤 千晶	秋期	月曜日	4	GE	19150241	E	207
英語A4	R1-11	Interactive English: Reception	1	岩川 倫子	秋期	月曜日	5	GE	19150242	E	218
英語A4	R1-12	Interactive English: Reception	1	岩川 倫子	秋期	月曜日	4	GE	19150243	E	218
英語A4	R1-13	Interactive English: Reception	1	豊島 実和	秋期	火曜日	5	GE	19150244	E	329
英語A4	R1-14	Interactive English: Reception	1	小野 五弥子	秋期	月曜日	5	GE	19150245	E	223
英語A4	R1-15	Interactive English: Reception	1	小野 五弥子	秋期	月曜日	4	GE	19150246	E	223
英語A4	R1-16	Interactive English: Reception	1	ハイン	秋期	火曜日	5	GE	19150363	E	104
英語A4	R1-17	Interactive English: Reception	1	ラグズデール	秋期	火曜日	4	GE	19150247	E	209
英語A4	R2-1	Interactive English: Reception	1	ホーネス	秋期	金曜日	5	GE	19150248	E	307
英語A4	R2-2	Interactive English: Reception	1	ミラー	秋期	木曜日	4	GE	19150249	E	112
英語A4	R2-3	Interactive English: Reception	1	有賀 明子	秋期	木曜日	5	GE	19150250	E	318
英語A4	R2-4	Interactive English: Reception	1	ラグズデール	秋期	木曜日	4	GE	19150251	E	326
英語A4	R2-5	Interactive English: Reception	1	有賀 明子	秋期	木曜日	4	GE	19150252	E	318
英語A4	R2-6	Interactive English: Reception	1	バンデンホーク	秋期	金曜日	4	GE	19150253	E	111
英語A4	R2-7	Interactive English: Reception	1	バンデンホーク	秋期	金曜日	5	GE	19150254	E	111
英語A4	R1-10	Interactive English: Reception	1	ローウェンステイン	秋期	月曜日	4	GE	19150255	J	328
英語A4	R2-8	Interactive English: Reception	1	ストラウド	秋期	木曜日	5	GE	19150256	E	316
英語A4	R2-9	Interactive English: Reception	1	クマリ	秋期	木曜日	4	GE	19150257	E	105
英語A4	R1-9	Interactive English: Reception	1	フェルドマン	秋期	火曜日	4	GE	19150258	E	111
英語A4	R2-10	Interactive English: Reception	1	ホーネス	秋期	金曜日	4	GE	19150259	E	307
英語A4	R2-11	Interactive English: Reception	1	ストラウド	秋期	木曜日	4	GE	19150260	E	316
英語A4	R2-12	Interactive English: Reception	1	ボン	秋期	金曜日	5	GE	19150261	E	331
英語A4	R2-13	Interactive English: Reception	1	スキッターグッド	秋期	金曜日	4	GE	19150262	E	333
英語B1	Reading	Academic English: Skill-based	1	クーバー	春期	月曜日	5	GE	19150263	E	306
英語B1	Reading, Speaking	Academic English: Skill-based	1	松本 浩欣	春期	月曜日	4	GE	19150264	未定	113

I-3-2. 世界教養プログラム（言語科目）

GLIP英語科目

カリキュラム代表教員：大谷 直輝

科目名	クラス	授業題目名	単位	担当教員名	学期	曜日	時限	科目区分	時間割コード	使用言語	教室
英語B1	Writing	Academic English: Skill-based	1	相木 裕史	春期	木曜日	4	GE	19150265	J	307
英語B1	Listening	Academic English: Skill-based	1	小泉 ゆう子	春期	金曜日	5	GE	19150266	O	213
英語B1	Listening, Pronunciation	Academic English: Skill-based	1	マーフィー	春期	木曜日	4	GE	19150267	E	322
英語B1	Listening, Reading	Academic English: Skill-based	1	豊島 実和	春期	火曜日	4	GE	19150268	J	110
英語B1	Listening, Speaking	Academic English: Skill-based	1	王 煒彤	春期	木曜日	4	GE	19150269	E	317
英語B1	Listening, Reading	Academic English: Skill-based	1	村上 弥生	春期	水曜日	4	GE	19150270	E	223
英語B1	Listening, Speaking	Academic English: Skill-based	1	下郡 祐次郎	春期	月曜日	5	GE	19150271	E	111
英語B1	Reading, Vocabulary	Academic English: Skill-based	1	須田 祐子	春期	金曜日	4	GE	19150272	J	112
英語B1	Listening, Speaking	Academic English: Skill-based	1	田中 暁子	春期	火曜日	5	GE	19150273	E	318
英語B1	Reading	Academic English: Skill-based	1	夏苒 佐宜	春期	月曜日	4	GE	19150274	E	221
英語B1	Reading	Academic English: Skill-based	1	笠井 貴史	春期	火曜日	4	GE	19150275	J	416
英語B1	Reading	Academic English: Skill-based	1	相木 裕史	春期	金曜日	4	GE	19150276	J	316
英語B1	Reading	Academic English: Skill-based	1	南條 竹則	春期	水曜日	5	GE	19150277	J	211
英語B1	Reading	Academic English: Skill-based	1	山本 元	春期	金曜日	4	GE	19150278	J	328
英語B1	Reading	Academic English: Skill-based	1	山本 元	春期	金曜日	5	GE	19150279	J	328
英語B1	Reading, Vocabulary	Academic English: Skill-based	1	杉田 磨理子	春期	月曜日	5	GE	19150280	E	327
英語B1	Reading, Vocabulary	Academic English: Skill-based	1	村上 弥生	春期	水曜日	5	GE	19150282	E	223
英語B1	Reading, Writing	Academic English: Skill-based	1	ヘイデン	春期	火曜日	5	GE	19150283	E	222
英語B1	Speaking	Academic English: Skill-based	1	ヘンダーソン	春期	月曜日	4	GE	19150284	E	332
英語B1	Speaking	Academic English: Skill-based	1	サラニ	春期	月曜日	4	GE	19150285	E	110
英語B1	Reading, Writing	Academic English: Skill-based	1	王 煒彤	春期	木曜日	5	GE	19150286	E	317
英語B1	Speaking, Listening	Academic English: Skill-based	1	クーバー	春期	月曜日	4	GE	19150287	E	113
英語B1	Writing	Academic English: Skill-based	1	ウィルコックス	春期	月曜日	4	GE	19150288	E	305
英語B1	Speaking, Writing	Academic English: Skill-based	1	モリス	春期	金曜日	4	GE	19150289	E	327
英語B1	Technical Writing	Academic English: Technical Writing	1	リッチー	春期	火曜日	5	GE	19150290	E	206
英語B1	Technical Writing	Academic English: Technical Writing	1	由井 ロバート	春期	月曜日	5	GE	19150291	E	214
英語B1	Technical Writing	Academic English: Technical Writing	1	ロザリオ	春期	水曜日	4	GE	19150292	E	307
英語B1	Technical Writing	Academic English: Technical Writing	1	ウィズ	春期	木曜日	5	GE	19150293	E	323
英語B1	Vocabulary	Academic English: Skill-based	1	ボン	春期	金曜日	4	GE	19150294	E	331
英語B1	Writing	Academic English: Skill-based	1	夏苒 佐宜	春期	月曜日	5	GE	19150295	E	221
英語B1	Writing	Academic English: Skill-based	1	小泉 ゆう子	春期	金曜日	4	GE	19150296	J	213
英語B1	Speaking, Writing	Academic English: Skill-based	1	斎藤 弘子	春期	金曜日	4	GE	19150297	E	322
英語B1	Reading, Writing	Academic English: Skill-based	1	コンウエイ	春期	火曜日	4	GE	19150298	J	220
英語B1	Reading, Listening	Academic English: Skill-based	1	ローエンステイン	春期	月曜日	5	GE	19150382	E	408
英語B2	Speaking, Writing	Academic English: Skill-based	1	モリス	秋期	金曜日	4	GE	19150281	E	327
英語B2	Listening	Academic English: Skill-based	1	小泉 ゆう子	秋期	金曜日	5	GE	19150299	E	213
英語B2	Listening, Pronunciation	Academic English: Skill-based	1	マーフィー	秋期	木曜日	4	GE	19150300	E	322
英語B2	Listening, Reading	Academic English: Skill-based	1	豊島 実和	秋期	火曜日	4	GE	19150301	J	329
英語B2	Listening, Speaking	Academic English: Skill-based	1	王 煒彤	秋期	木曜日	4	GE	19150302	E	205
英語B2	Listening, Reading	Academic English: Skill-based	1	村上 弥生	秋期	水曜日	4	GE	19150303	E	223
英語B2	Listening, Speaking	Academic English: Skill-based	1	下郡 祐次郎	秋期	月曜日	5	GE	19150304	E	111
英語B2	Speaking, Writing	Academic English: Skill-based	1	モリス	秋期	金曜日	5	GE	19150305	E	110
英語B2	Listening, Speaking	Academic English: Skill-based	1	田中 暁子	秋期	火曜日	5	GE	19150306	E	318
英語B2	Reading	Academic English: Skill-based	1	夏苒 佐宜	秋期	月曜日	4	GE	19150307	E	221
英語B2	Reading	Academic English: Skill-based	1	笠井 貴史	秋期	火曜日	4	GE	19150308	J	416
英語B2	Reading	Academic English: Skill-based	1	相木 裕史	秋期	金曜日	4	GE	19150309	J	316
英語B2	Reading	Academic English: Skill-based	1	南條 竹則	秋期	水曜日	5	GE	19150310	J	211
英語B2	Reading	Academic English: Skill-based	1	山本 元	秋期	金曜日	4	GE	19150311	J	328
英語B2	Reading	Academic English: Skill-based	1	山本 元	秋期	金曜日	5	GE	19150312	J	328
英語B2	Reading, Speaking	Academic English: Skill-based	1	リン	秋期	木曜日	4	GE	19150313	E	223
英語B2	Reading, Vocabulary	Academic English: Skill-based	1	杉田 磨理子	秋期	月曜日	5	GE	19150314	E	327
英語B2	Reading, Vocabulary	Academic English: Skill-based	1	村上 弥生	秋期	水曜日	5	GE	19150315	E	223
英語B2	Reading, Writing	Academic English: Skill-based	1	ヘイデン	秋期	火曜日	4	GE	19150316	E	214
英語B2	Speaking	Academic English: Skill-based	1	ヘンダーソン	秋期	月曜日	4	GE	19150317	E	332
英語B2	Speaking	Academic English: Skill-based	1	サラニ	秋期	月曜日	4	GE	19150318	E	110
英語B2	Reading, Writing	Academic English: Skill-based	1	王 煒彤	秋期	木曜日	5	GE	19150319	E	317
英語B2	Speaking, Listening	Academic English: Skill-based	1	ジョンソン	秋期	水曜日	5	GE	19150320	E	212

1-3-2. 世界教養プログラム（言語科目）

GLIP英語科目

カリキュラム代表教員：大谷 直輝

科目名	クラス	授業題目名	単位	担当教員名	学期	曜日	時限	科目区分	時間割コード	使用言語	教室
英語B2	Speaking, Listening	Academic English: Skill-based	1	クーバー	秋期	月曜日	4	GE	19150321	E	113
英語B2	Speaking, Listening	Academic English: Skill-based	1	ジョンソン	秋期	水曜日	4	GE	19150322	E	212
英語B2	Speaking	Academic English: Skill-based	1	ウィルコックス	秋期	月曜日	4	GE	19150323	E	305
英語B2	Technical Writing	Academic English: Technical Writing	1	リッチー	秋期	火曜日	5	GE	19150324	E	110
英語B2	Technical Writing	Academic English: Technical Writing	1	由井 ロバート	秋期	月曜日	5	GE	19150325	E	214
英語B2	Technical Writing	Academic English: Technical Writing	1	ロザリオ	秋期	水曜日	4	GE	19150326	E	307
英語B2	Technical Writing	Academic English: Technical Writing	1	ウイズ	秋期	木曜日	5	GE	19150327	E	323
英語B2	Vocabulary	Academic English: Skill-based	1	ボン	秋期	金曜日	4	GE	19150328	E	331
英語B2	Writing	Academic English: Skill-based	1	夏苺 佐宜	秋期	月曜日	5	GE	19150329	E	221
英語B2	Writing	Academic English: Skill-based	1	小泉 ゆう子	秋期	金曜日	4	GE	19150330	J	213
英語B2	Mixed	Academic English: Skill-based	1	未定	冬学期	集中		GE	19150331	J	
英語B2	Reading, Interpretation/Translation	Academic English: Skill-based	1	岩政 伸治	秋期	火曜日	5	GE	19150332	J	305
英語B2	Reading, Vocabulary	Academic English: Skill-based	1	須田 祐子	秋期	金曜日	4	GE	19150333	J	112
英語B2	Speaking, Reading	Academic English: Skill-based	1	岩政 伸治	秋期	火曜日	4	GE	19150334	E	305
英語B2	Reading, Speaking	Academic English: Skill-based	1	クーバー	秋期	月曜日	5	GE	19150335	E	306
英語B2	Reading, Speaking	Academic English: Skill-based	1	松本 浩欣	秋期	月曜日	4	GE	19150336	未定	113
英語B2	Reading, Writing	Academic English: Skill-based	1	コンウェイ	秋期	火曜日	4	GE	19150337	J	314
英語B2	Reading	Academic English: Skill-based	1	相木 裕史	秋期	木曜日	4	GE	19150338	J	307
英語B2	Reading, Listening	Academic English: Skill-based	1	ローウェンステイン	秋期	月曜日	5	GE	19150383	E	408
英語B1 (Advanced)	Interpretation, Translation (目安TOEIC800以上)	Academic English: Skill-based: Advanced	1	池田 和子	春期	月曜日	4	GE	19150339	E	204
英語B1 (Advanced)	Speaking (目安TOEIC800以上)	Academic English: Skill-based: Advanced	1	キャラカー	春期	金曜日	5	GE	19150340	E	220
英語B1 (Advanced)	Reading, Vocabulary (目安TOEIC800以上)	Academic English: Skill-based: Advanced	1	ヘンダーソン	春期	木曜日	5	GE	19150341	E	329
英語B1 (Advanced)	Speaking (目安TOEIC800以上)	Academic English: Skill-based: Advanced	1	ライチェック	春期	水曜日	4	GE	19150342	E	111
英語B2 (Advanced)	Writing (目安TOEIC800以上)	Academic English: Skill-based: Advanced	1	未定	秋期	未定	未定	GE	19150343	J	未定
英語B2 (Advanced)	Interpretation, Translation (目安TOEIC800以上)	Academic English: Skill-based: Advanced	1	池田 和子	秋期	月曜日	4	GE	19150344	E	204
英語B2 (Advanced)	Speaking (目安TOEIC800以上)	Academic English: Skill-based: Advanced	1	キャラカー	秋期	金曜日	5	GE	19150345	E	220
英語B2 (Advanced)	Reading, Vocabulary (目安TOEIC800以上)	Academic English: Skill-based: Advanced	1	ヘンダーソン	秋期	木曜日	5	GE	19150346	E	329
英語B2 (Advanced)	Speaking (目安TOEIC800以上)	Academic English: Skill-based: Advanced	1	ライチェック	秋期	水曜日	4	GE	19150347	E	111
英語B2 (Advanced)	Writing (目安TOEIC800以上)	Academic English: Skill-based: Advanced	1	未定	秋期	未定	未定	GE	19150348	J	未定
英語B3	Applied Language and Communication Studies	Academic English: Theme-based	1	ミラー	春期	月曜日	4	GE	19150349	E	307
英語B3	Area Studies	Academic English: Theme-based	1	原田 容子	春期	火曜日	5	GE	19150350	E	207
英語B3	Area Studies	Academic English: Theme-based	1	ラグズデール	春期	火曜日	5	GE	19150351	E	416
英語B3	Contemporary Global Studies	Academic English: Theme-based	1	ライチェック	春期	水曜日	5	GE	19150352	E	111
英語B3	Culture and Literary Studies	Academic English: Theme-based	1	相木 裕史	春期	金曜日	5	GE	19150353	J	316
英語B3	Language and Information Studies	Academic English: Theme-based	1	大谷 直輝	春期	火曜日	4	GE	19150354	J	314
英語B4	Applied Language and Communication Studies	Academic English: Theme-based	1	ミラー	秋期	月曜日	4	GE	19150355	E	307
英語B4	Area Studies	Academic English: Theme-based	1	ラグズデール	秋期	火曜日	5	GE	19150356	E	416
英語B4	Area Studies	Academic English: Theme-based	1	原田 容子	秋期	火曜日	5	GE	19150357	E	222
英語B4	Contemporary Global Studies	Academic English: Theme-based	1	ライチェック	秋期	水曜日	5	GE	19150358	E	111
英語B4	Culture and Literary Studies	Academic English: Theme-based	1	相木 裕史	秋期	金曜日	5	GE	19150359	J	316
英語B7 ※	教職英語コミュニケーション	English Oral Communication for Prospective Teachers	1	ラグズデール	春期	月曜日	3	GE	19150368	E	106
英語B8 ※	教職英語コミュニケーション	English Oral Communication for Prospective Teachers	1	ラグズデール	秋期	月曜日	3	GE	19150369	E	106
英語B7 ※	教職英語コミュニケーション	English Oral Communication for Prospective Teachers	1	シャトノバ	春期	月曜日	4	GE	19150370	E	105
英語B8 ※	教職英語コミュニケーション	English Oral Communication for Prospective Teachers	1	シャトノバ	秋期	月曜日	4	GE	19150371	E	105
英語A1	TOEIC 650未満	Summer Intensive English A (TOEIC -645)	1	由井 ロバート 笠井 貴史	夏学期	集中		GE	19150372	J	
英語A1	TOEIC 650-780	Summer Intensive English A (TOEIC 650-780)	1	小泉 ゆう子 ストラウド	夏学期	集中		GE	19150373	J	

1-3-2. 世界教養プログラム（言語科目）

GLIP英語科目

カリキュラム代表教員：大谷 直輝

科目名	クラス	授業題目名	単位	担当教員名	学期	曜日	時限	科目区分	時間割コード	使用言語	教室
英語A1	TOEIC 650-780	Summer Intensive English A (TOEIC 650-780)	1	パイプ 未定	夏学期	集中		GE	19150374	J	
英語A1	TOEIC 785以上	Summer Intensive English A (TOEIC 785-)	1	ウイルクックス ロ・ディコ	夏学期	集中		GE	19150375	J	
英語B1	TOEIC 650未満	Summer Intensive English B (TOEIC -645)	1	サラニ 田中 暁子	夏学期	集中		GE	19150376	J	
英語B1	TOEIC 650-780	Summer Intensive English B (TOEIC 650-780)	1	クマリ モリス	夏学期	集中		GE	19150377	J	
英語B1	TOEIC 785-	Summer Intensive English B (TOEIC 785-)	1	フェルドマン 池田 和子	夏学期	集中		GE	19150378	J	
英語A2	TOEIC 650未満	Winter Intensive English A (TOEIC -645)	1	未定	冬学期	集中		GE	19150379	J	
英語A2	TOEIC 650-780	Winter Intensive English A (TOEIC 650-780)	1	未定	冬学期	集中		GE	19150380	J	
英語A1	Summer Immersion Camp	Summer Immersion Camp	1	ラグズデール	夏学期	集中		GE	19150381	E	

※ 英語B7及び英語B8は教職課程を履修している学生を対象として開講される科目です。

【2019 年度以降入学者】

教養外国語の履修について

- 1年に1言語で4単位まで登録できます。
- AとBの組み合わせは自由ですが、学習したことがない言語の場合、A・Bの同時履修は薦められません。

★「ドイツ語」 責任者：西岡 あかね

ドイツ語Aは「文法」と「総合」の組み合わせ、または「文法」と「会話」の組み合わせで履修してください。

★「フランス語」 責任者：秋廣 尚恵

フランス語A（初級）の履修者は必ず「文法」の授業を1つ以上履修してください。

フランス語B（上級）の履修はフランス語A（初級）修了者の水準を前提とします。

★「イタリア語」 責任者：小久保 真理江

「イタリア語A」は、春学期・秋学期とも、同一曜日の授業はそれぞれ同一の内容であり、そして火曜日と金曜日は連動しているの
で、火曜日4・5限と金曜日4・5限のいずれかを組み合わせて履修してください（火曜4限と金曜4限、火曜4限と金曜5限など）。
また、秋学期の内容は春学期を引き継ぐので、初学者は春学期と秋学期を連続して履修してください。なお、その際、春学期と同一
時限である必要はありません。

「イタリア語B」は、「イタリア語A（春・秋）」を終えた学習者向けのレベルです。「イタリア語B」は火曜日（会話中心）と金曜日
（文法中心）の授業は連動していないので、どちらかだけを履修して構いません。

★「スペイン語」 責任者：春学期：久野 量一 秋学期：久米 順子

Aレベルの中でA1～A4と四種類の授業があるように見えますが、この数字は便宜上のもので、レベルの差はありません。組み合
わせ方は自由です。担当の先生によって授業の力点や方向性が異なるため、シラバスをよく読み、授業内容をよく理解した上で履修し
てください。ただし担当教員の判断で履修人数を制限することがあります。履修を希望する場合、必ず初回の授業に参加するよう
にしてください。また、原則として春学期・秋学期ともに同じ先生の授業を続けて履修してください。

★「ロシア語」 責任者：鈴木 義一

(1) ロシア語A1・A2（火5：佐藤先生）とA3・A4（金4：小林先生）は、共通の教科書を使うリレー形式での授業です。履修希望
者は、必ずその両方を同時並行で受講してください。

(2) ロシア語B1～B4は、A1～A4を終えた学習者向けのレベルです。A1～A4およびB1～B4をすべて履修すると基礎的文法事項をマ
スターすることができます。まずはA1とA3から始めて、次にA2とA4、さらにB1とB3、B2とB4、というように、段階を踏ん
で履修すると、最大の学習効果が得られるようにカリキュラムが組まれています。

★「中国語」 責任者：倉田 明子

(1) 各授業のカテゴリは、「中国語A1・A2」が文法（初級）、「中国語A3・A4」が初級会話、「中国語B1・B2」が上級会話、「中国語
B3・B4」は読解とスーパーB（さらなる上位の会話クラス）です。同一の科目名の授業は、たとえ開講曜日時限と講師が異なっ
ていても、同一のテキストで同一内容の授業が行われます（ただし読解とスーパーBについてはテキストは別）ので、同一の科
目名の授業を重複して履修せず、必ず異なるカテゴリの授業を組み合わせで履修してください。

(2) 中国語を初めて学ぶ場合には、A1とA3から始めて、次にA2とA4、さらにB1とB3、B2とB4、というように、段階を踏んで履
修すると、最大の学習効果が得られるようにカリキュラムが組まれています。なお、テキストは、A1・A2で1冊、A3・A4で1
冊、B1・B2で1冊、B3・B4で1冊をそれぞれ使用します。

★「朝鮮語」 責任者：五十嵐 孔一

	月		火		水		木		金	
	初級	上級	初級	上級	初級	上級	初級	上級	初級	上級
3					阪堂					
4	五十嵐		金(賢信)	韓	阪堂	富所	金(恵珍)		柳川・宋	韓
5			金(賢信)・韓		富所		金(恵珍)		宋	

- (1) 同一教員の授業が同じ曜日に連続して開講されている場合は同時履修せず、どちらか1つを履修して下さい。
- (2) 初級では韓国語母語話者教員（火曜日：韓、木曜日：金(恵珍)、金曜日：宋）と日本語母語話者教員（月曜日：五十嵐、火曜
日：金(賢信)、水曜日：阪堂・富所、金曜日：柳川）の授業をそれぞれ1つ以上履修して下さい。
- (3) 授業では発音、語彙、文法、会話など、総合的に学習を進めていきます。シラバスをよく読み、バランスよく履修して下さい。

★「アラビア語」 責任者：青山 弘之

(1) アラビア語Aは「文法」各学期1コマと「読解・会話・作文」各学期1コマの合わせて各学期2コマを履修してください。な
お各学期に2コマ開講されている「読解・会話・作文」のクラス・サイズを合わせるために受講者の抽選・選抜を行う可能性が
ありますので、第1回の授業には必ず出席してください。

(2) アラビア語Bは「読解・会話・作文」各学期2コマを合わせて履修してください。

★「ポルトガル語」 責任者：黒澤 直俊

ポルトガル語Aは金曜5限と月曜5限が初級レベルの授業です。「初級文法」に関しては、春学期月曜5限A1と春学期金曜5限A3、
さらに秋学期月曜5限A2と金曜5限のA4は連続した内容になるので、A1-A3-A2-A4の順に必ず履修してください。なお、ポルトガ
ル語Bには履修制限や学期による継続性はありません。

1-3-3. 世界教養プログラム（言語科目）

教養外国語

ドイツ語

教養外国語代表教員：西岡 あかね

科目名	クラス	単位	担当教員名	学期	曜日	時限	科目区分	時間割コード	使用言語	教室
教養外国語(ドイツ語A1)	文法	1	櫻井 麻美	春期	月曜日	4	FL	19151101	J	108
教養外国語(ドイツ語A2)	文法	1	櫻井 麻美	秋期	月曜日	4	FL	19151102	J	108
教養外国語(ドイツ語A3)	会話	1	ビリック	春期	水曜日	3	FL	19151103	O	112
教養外国語(ドイツ語A3)	総合	1	津山 拓也	春期	火曜日	4	FL	19151104	J	223
教養外国語(ドイツ語A3)	総合	1	西岡 あかね	春期	木曜日	5	FL	19151105	J	214
教養外国語(ドイツ語A4)	会話	1	ビリック	秋期	水曜日	3	FL	19151106	O	112
教養外国語(ドイツ語A4)	総合	1	津山 拓也	秋期	火曜日	4	FL	19151107	J	223
教養外国語(ドイツ語A4)	総合	1	西岡 あかね	秋期	木曜日	5	FL	19151108	J	214
教養外国語(ドイツ語B1)	講読	1	丸山 空大	春期	木曜日	4	FL	19151109	J	212
教養外国語(ドイツ語B2)	講読	1	丸山 空大	秋期	木曜日	4	FL	19151110	J	212
教養外国語(ドイツ語B3)	会話	1	ビリック	春期	火曜日	4	FL	19151111	O	307
教養外国語(ドイツ語B4)	会話	1	ビリック	秋期	火曜日	4	FL	19151112	O	307

フランス語

教養外国語代表教員：秋廣 尚恵

科目名	クラス	単位	担当教員名	学期	曜日	時限	科目区分	時間割コード	使用言語	教室
教養外国語(フランス語A1)	文法	1	中尾 和美	春期	木曜日	4	FL	19151301	J	109
教養外国語(フランス語A1)	初級文法	1	高井 奈緒	春期	金曜日	4	FL	19151302	J	113
教養外国語(フランス語A1)	初級文法	1	竹下 和亮	春期	金曜日	3	FL	19151303	J	317
教養外国語(フランス語A1)	初級文法	1	陶山 大一郎	春期	月曜日	5	FL	19151304	J	109
教養外国語(フランス語A1)	初級文法	1	宇田川 和夫	春期	月曜日	4	FL	19151305	J	316
教養外国語(フランス語A1)	初級文法	1	松澤 水戸	春期	木曜日	5	FL	19151327	J	113
教養外国語(フランス語A2)	文法	1	中尾 和美	秋期	木曜日	4	FL	19151306	J	109
教養外国語(フランス語A2)	初級文法	1	竹下 和亮	秋期	金曜日	3	FL	19151307	J	317
教養外国語(フランス語A2)	初級文法	1	陶山 大一郎	秋期	月曜日	5	FL	19151308	J	109
教養外国語(フランス語A2)	初級文法	1	宇田川 和夫	秋期	月曜日	4	FL	19151309	J	316
教養外国語(フランス語A2)	初級文法	1	高井 奈緒	秋期	金曜日	4	FL	19151310	J	332
教養外国語(フランス語A2)	初級文法	1	松澤 水戸	秋期	木曜日	5	FL	19151328	J	113
教養外国語(フランス語A3)	文法	1	古賀 健太郎	春期	木曜日	4	FL	19151311	J	104
教養外国語(フランス語A3)	会話・講読	1	カリオ	春期	木曜日	5	FL	19151312	J	107
教養外国語(フランス語A3)	会話・講読	1	プビ	春期	水曜日	4	FL	19151313	J	113
教養外国語(フランス語A4)	文法	1	古賀 健太郎	秋期	木曜日	4	FL	19151314	J	104
教養外国語(フランス語A4)	会話・講読	1	カリオ	秋期	木曜日	5	FL	19151315	J	107
教養外国語(フランス語A4)	会話・講読	1	未定	秋期	水曜日	4	FL	19151316	J	102
教養外国語(フランス語B1)	上級	1	陶山 大一郎	春期	月曜日	4	FL	19151317	J	102
教養外国語(フランス語B1)	上級	1	宇田川 和夫	春期	月曜日	5	FL	19151318	J	316
教養外国語(フランス語B1)	上級	1	竹下 和亮	春期	火曜日	4	FL	19151319	J	221
教養外国語(フランス語B2)	上級	1	竹下 和亮	秋期	火曜日	4	FL	19151320	J	221
教養外国語(フランス語B2)	上級	1	陶山 大一郎	秋期	月曜日	4	FL	19151321	J	102
教養外国語(フランス語B2)	上級	1	宇田川 和夫	秋期	月曜日	5	FL	19151322	J	316
教養外国語(フランス語B3)	上級	1	プビ	春期	水曜日	3	FL	19151323	J	104
教養外国語(フランス語B3)	上級	1	坂井 真紀子	春期	木曜日	4	FL	19151324	J	510
教養外国語(フランス語B4)	上級	1	未定	秋期	水曜日	3	FL	19151325	J	104
教養外国語(フランス語B4)	上級	1	坂井 真紀子	秋期	木曜日	4	FL	19151326	J	510

1-3-3. 世界教養プログラム（言語科目）

教養外国語

イタリア語

教養外国語代表教員：小久保 真理江

科目名	クラス	単位	担当教員名	学期	曜日	時限	科目区分	時間割コード	使用言語	教室
教養外国語(イタリア語A1)	初級総合	1	柴田 瑞枝	春期	火曜日	4	FL	19151513	J	214
教養外国語(イタリア語A1)	初級総合	1	柴田 瑞枝	春期	火曜日	5	FL	19151514	J	213
教養外国語(イタリア語A2)	初級総合	1	柴田 瑞枝	秋期	火曜日	5	FL	19151515	J	306
教養外国語(イタリア語A2)	初級総合	1	柴田 瑞枝	秋期	火曜日	4	FL	19151503	J	333
教養外国語(イタリア語A3)	初級総合	1	森口 いずみ	春期	金曜日	4	FL	19151505	J	102
教養外国語(イタリア語A3)	初級総合	1	森口 いずみ	春期	金曜日	5	FL	19151506	J	102
教養外国語(イタリア語A4)	初級総合	1	森口 いずみ	秋期	金曜日	4	FL	19151507	J	102
教養外国語(イタリア語A4)	初級総合	1	森口 いずみ	秋期	金曜日	5	FL	19151508	J	102
教養外国語(イタリア語B1)	上級	1	今井メッシーナ	春期	火曜日	4	FL	19151509	J	331
教養外国語(イタリア語B2)	上級	1	今井メッシーナ	秋期	火曜日	4	FL	19151510	J	331
教養外国語(イタリア語B3)	上級	1	横田 さやか	春期	金曜日	5	FL	19151511	J	212
教養外国語(イタリア語B4)	上級	1	横田 さやか	秋期	金曜日	5	FL	19151512	J	212

スペイン語

教養外国語代表教員：春学期 / 久野 量一 秋学期 / 久米 順子

科目名	クラス	単位	担当教員名	学期	曜日	時限	科目区分	時間割コード	使用言語	教室
教養外国語(スペイン語A1)	初級	1	郷澤 圭介	春期	火曜日	5	FL	19151701	J	102
教養外国語(スペイン語A1)	初級	1	久住 真由	春期	火曜日	4	FL	19151702	J	225
教養外国語(スペイン語A1)	初級	1	愛場 百合子	春期	木曜日	5	FL	19151703	J	108
教養外国語(スペイン語A1)	初級	1	豊田 唯	春期	月曜日	5	FL	19151704	J	331
教養外国語(スペイン語A1)	初級	1	佐藤 麻里乃	春期	水曜日	4	FL	19151705	J	221
教養外国語(スペイン語A2)	初級	1	佐藤 麻里乃	秋期	水曜日	4	FL	19151706	J	221
教養外国語(スペイン語A2)	初級	1	郷澤 圭介	秋期	火曜日	5	FL	19151707	J	102
教養外国語(スペイン語A2)	初級	1	久住 真由	秋期	火曜日	4	FL	19151708	J	225
教養外国語(スペイン語A2)	初級	1	愛場 百合子	秋期	木曜日	5	FL	19151709	J	108
教養外国語(スペイン語A2)	初級	1	豊田 唯	秋期	月曜日	5	FL	19151710	J	331
教養外国語(スペイン語A3)	初級	1	結城 健太郎	春期	水曜日	3	FL	19151711	J	212
教養外国語(スペイン語A3)	初級	1	那須 まどり	春期	水曜日	4	FL	19151712	J	219
教養外国語(スペイン語A3)	初級	1	高松 英樹	春期	金曜日	4	FL	19151713	J	223
教養外国語(スペイン語A3)	初級	1	佐藤 麻里乃	春期	水曜日	5	FL	19151714	J	221
教養外国語(スペイン語A3)	初級	1	豊田 唯	春期	月曜日	4	FL	19151715	J	331
教養外国語(スペイン語A4)	初級	1	結城 健太郎	秋期	水曜日	3	FL	19151716	J	212
教養外国語(スペイン語A4)	初級	1	那須 まどり	秋期	水曜日	4	FL	19151717	J	219
教養外国語(スペイン語A4)	初級	1	高松 英樹	秋期	金曜日	4	FL	19151718	J	223
教養外国語(スペイン語A4)	初級	1	佐藤 麻里乃	秋期	水曜日	5	FL	19151719	J	221
教養外国語(スペイン語A4)	初級	1	豊田 唯	秋期	月曜日	4	FL	19151720	J	331
教養外国語(スペイン語B1)	上級	1	久住 真由	春期	火曜日	5	FL	19151721	J	225
教養外国語(スペイン語B1)	上級	1	愛場 百合子	春期	木曜日	4	FL	19151722	J	108
教養外国語(スペイン語B2)	上級	1	久住 真由	秋期	火曜日	5	FL	19151723	J	225
教養外国語(スペイン語B2)	上級	1	愛場 百合子	秋期	木曜日	4	FL	19151724	J	108

1-3-3. 世界教養プログラム（言語科目）

教養外国語

ロシア語

教養外国語代表教員：鈴木 義一

科目名	クラス	単位	担当教員名	学期	曜日	時限	科目区分	時間割コード	使用言語	教室
教養外国語(ロシア語A1)	初級	1	佐藤 貴之	春期	火曜日	5	FL	19151901	J	307
教養外国語(ロシア語A2)	初級	1	佐藤 貴之	秋期	火曜日	5	FL	19151902	J	307
教養外国語(ロシア語A3)	初級	1	小林 潔	春期	金曜日	4	FL	19151903	J	225
教養外国語(ロシア語A4)	初級	1	小林 潔	秋期	金曜日	4	FL	19151904	J	225
教養外国語(ロシア語B1)	上級	1	佐藤 貴之	春期	火曜日	4	FL	19151905	J	109
教養外国語(ロシア語B2)	上級	1	佐藤 貴之	秋期	火曜日	4	FL	19151906	J	109
教養外国語(ロシア語B3)	上級	1	小林 潔	春期	金曜日	5	FL	19151907	J	225
教養外国語(ロシア語B4)	上級	1	小林 潔	秋期	金曜日	5	FL	19151908	J	225

中国語

教養外国語代表教員：倉田 明子

科目名	クラス	単位	担当教員名	学期	曜日	時限	科目区分	時間割コード	使用言語	教室
教養外国語(中国語A1)	初級(文法)	1	佐和田 成美	春期	火曜日	4	FL	19152101	J	108
教養外国語(中国語A1)	初級(文法)	1	李 軼倫	春期	火曜日	5	FL	19152102	J	107
教養外国語(中国語A1)	初級(文法)	1	小蘭 瑞恵	春期	金曜日	4	FL	19152103	J	209
教養外国語(中国語A1)	初級(文法)	1	佐和田 成美	春期	金曜日	5	FL	19152104	J	214
教養外国語(中国語A1)	初級(文法)	1	蘇紅	春期	火曜日	4	FL	19152105	J	224
教養外国語(中国語A1)	初級(文法)	1	孫 国鳳	春期	木曜日	5	FL	19152106	J	223
教養外国語(中国語A1)	初級(文法)	1	朱 海燕	春期	木曜日	4	FL	19152107	J	331
教養外国語(中国語A2)	初級(文法)	1	佐和田 成美	秋期	火曜日	4	FL	19152108	J	108
教養外国語(中国語A2)	初級(文法)	1	李 軼倫	秋期	火曜日	5	FL	19152109	J	107
教養外国語(中国語A2)	初級(文法)	1	小蘭 瑞恵	秋期	金曜日	4	FL	19152110	J	209
教養外国語(中国語A2)	初級(文法)	1	佐和田 成美	秋期	金曜日	5	FL	19152111	J	214
教養外国語(中国語A2)	初級(文法)	1	蘇紅	秋期	火曜日	4	FL	19152112	J	224
教養外国語(中国語A2)	初級(文法)	1	孫 国鳳	秋期	木曜日	5	FL	19152113	J	223
教養外国語(中国語A2)	初級(文法)	1	朱 海燕	秋期	木曜日	4	FL	19152114	J	327
教養外国語(中国語A3)	初級(初級会話)	1	蘇紅	春期	火曜日	5	FL	19152115	J	224
教養外国語(中国語A3)	初級(初級会話)	1	佐和田 成美	春期	火曜日	5	FL	19152116	J	108
教養外国語(中国語A3)	初級(初級会話)	1	星 健一	春期	水曜日	5	FL	19152117	J	106
教養外国語(中国語A3)	初級(初級会話)	1	李 軼倫	春期	火曜日	4	FL	19152118	J	107
教養外国語(中国語A3)	初級(初級会話)	1	張 麗	春期	金曜日	4	FL	19152119	J	114
教養外国語(中国語A3)	初級(初級会話)	1	小蘭 瑞恵	春期	金曜日	5	FL	19152120	J	209
教養外国語(中国語A3)	初級(初級会話)	1	朱 海燕	春期	木曜日	5	FL	19152121	J	331
教養外国語(中国語A4)	初級(初級会話)	1	蘇紅	秋期	火曜日	5	FL	19152122	J	224
教養外国語(中国語A4)	初級(初級会話)	1	佐和田 成美	秋期	火曜日	5	FL	19152123	J	108
教養外国語(中国語A4)	初級(初級会話)	1	星 健一	秋期	水曜日	5	FL	19152124	J	106
教養外国語(中国語A4)	初級(初級会話)	1	李 軼倫	秋期	火曜日	4	FL	19152125	J	107
教養外国語(中国語A4)	初級(初級会話)	1	張 麗	秋期	金曜日	4	FL	19152126	J	114
教養外国語(中国語A4)	初級(初級会話)	1	小蘭 瑞恵	秋期	金曜日	5	FL	19152127	J	209
教養外国語(中国語A4)	初級(初級会話)	1	朱 海燕	秋期	木曜日	5	FL	19152128	J	327
教養外国語(中国語B1)	上級(上級会話)	1	孫 興鋒	春期	月曜日	4	FL	19152129	O	306
教養外国語(中国語B2)	上級(上級会話)	1	孫 興鋒	秋期	月曜日	4	FL	19152130	O	306
教養外国語(中国語B3)	ス-ハ-B	1	孫 興鋒	春期	金曜日	4	FL	19152131	O	424
教養外国語(中国語B3)	上級(読解)	1	星 健一	春期	水曜日	4	FL	19152132	J	102
教養外国語(中国語B4)	ス-ハ-B	1	孫 興鋒	秋期	金曜日	4	FL	19152133	O	424
教養外国語(中国語B4)	上級(読解)	1	星 健一	秋期	水曜日	4	FL	19152134	J	106

I-3-3. 世界教養プログラム（言語科目）

教養外国語

朝鮮語

教養外国語代表教員：五十嵐 孔一

科目名	クラス	単位	担当教員名	学期	曜日	時限	科目区分	時間割コード	使用言語	教室
教養外国語(朝鮮語A1)	初級	1	五十嵐 孔一	春期	月曜日	4	FL	19152301	J	103
教養外国語(朝鮮語A1)	初級	1	金 恵珍	春期	木曜日	4	FL	19152302	J	218
教養外国語(朝鮮語A1)	初級	1	阪堂 千津子	春期	水曜日	3	FL	19152303	J	103
教養外国語(朝鮮語A1)	初級	1	富所 明秀	春期	水曜日	5	FL	19152304	J	103
教養外国語(朝鮮語A1)	初級	1	金 賢信	春期	火曜日	4	FL	19152305	J	103
教養外国語(朝鮮語A1)	初級	1	金 恵珍	春期	木曜日	5	FL	19152306	J	212
教養外国語(朝鮮語A1)	初級	1	宋 美玲	春期	金曜日	4	FL	19152307	J	108
教養外国語(朝鮮語A2)	初級	1	五十嵐 孔一	秋期	月曜日	4	FL	19152308	J	103
教養外国語(朝鮮語A2)	初級	1	金 恵珍	秋期	木曜日	4	FL	19152309	J	218
教養外国語(朝鮮語A2)	初級	1	阪堂 千津子	秋期	水曜日	3	FL	19152310	J	103
教養外国語(朝鮮語A2)	初級	1	富所 明秀	秋期	水曜日	5	FL	19152311	J	103
教養外国語(朝鮮語A2)	初級	1	金 賢信	秋期	火曜日	4	FL	19152312	J	103
教養外国語(朝鮮語A2)	初級	1	金 恵珍	秋期	木曜日	5	FL	19152313	J	212
教養外国語(朝鮮語A2)	初級	1	宋 美玲	秋期	金曜日	4	FL	19152314	J	109
教養外国語(朝鮮語A3)	初級	1	柳川 陽介	春期	金曜日	4	FL	19152315	J	326
教養外国語(朝鮮語A3)	初級	1	韓 必南	春期	火曜日	5	FL	19152316	J	113
教養外国語(朝鮮語A3)	初級	1	阪堂 千津子	春期	水曜日	4	FL	19152317	J	103
教養外国語(朝鮮語A3)	初級	1	金 賢信	春期	火曜日	5	FL	19152318	J	103
教養外国語(朝鮮語A3)	初級	1	宋 美玲	春期	金曜日	5	FL	19152319	J	106
教養外国語(朝鮮語A4)	初級	1	柳川 陽介	秋期	金曜日	4	FL	19152320	J	326
教養外国語(朝鮮語A4)	初級	1	韓 必南	秋期	火曜日	5	FL	19152321	J	113
教養外国語(朝鮮語A4)	初級	1	阪堂 千津子	秋期	水曜日	4	FL	19152322	J	103
教養外国語(朝鮮語A4)	初級	1	金 賢信	秋期	火曜日	5	FL	19152323	J	103
教養外国語(朝鮮語A4)	初級	1	宋 美玲	秋期	金曜日	5	FL	19152324	J	109
教養外国語(朝鮮語B1)	上級	1	韓 必南	春期	金曜日	4	FL	19152325	J	103
教養外国語(朝鮮語B2)	上級	1	韓 必南	秋期	金曜日	4	FL	19152326	J	103
教養外国語(朝鮮語B3)	上級	1	韓 必南	春期	火曜日	4	FL	19152327	J	106
教養外国語(朝鮮語B3)	上級	1	富所 明秀	春期	水曜日	4	FL	19152328	J	207
教養外国語(朝鮮語B4)	上級	1	富所 明秀	秋期	水曜日	4	FL	19152329	J	207
教養外国語(朝鮮語B4)	上級	1	韓 必南	秋期	火曜日	4	FL	19152330	J	106

1-3-3. 世界教養プログラム（言語科目）

教養外国語

アラビア語

教養外国語代表教員：青山 弘之

科目名	クラス	単位	担当教員名	学期	曜日	時限	科目区分	時間割コード	使用言語	教室
教養外国語(アラビア語A1)	文法	1	富永 正人	秋期	木曜日	4	FL	19152501	J	207
教養外国語(アラビア語A1)	文法	1	富永 正人	春期	木曜日	4	FL	19152502	J	107
教養外国語(アラビア語A2)	読解・会話・作文	1	平 寛多朗	春期	金曜日	4	FL	19152503	J	332
教養外国語(アラビア語A2)	読解・会話・作文	1	野口 舞子	秋期	火曜日	4	FL	19152504	J	330
教養外国語(アラビア語A2)	読解・会話・作文	1	平 寛多朗	秋期	金曜日	3	FL	19152509	J	224
教養外国語(アラビア語A2)	読解・会話・作文	1	平 寛多朗	春期	金曜日	3	FL	19152510	J	332
教養外国語(アラビア語B1)	読解・会話・作文	1	富永 正人	春期	木曜日	5	FL	19152505	J	811
教養外国語(アラビア語B1)	読解・会話・作文	1	富永 正人	秋期	木曜日	5	FL	19152506	J	811
教養外国語(アラビア語B2)	読解・会話・作文	1	平 寛多朗	秋期	金曜日	4	FL	19152507	J	222
教養外国語(アラビア語B2)	読解・会話・作文	1	平野 貴大	春期	火曜日	4	FL	19152508	J	329

ポルトガル語

教養外国語代表教員：黒澤 直俊

科目名	クラス	単位	担当教員名	学期	曜日	時限	科目区分	時間割コード	使用言語	教室
教養外国語(ポルトガル語A1)	初級ポルトガル語	1	水沼 修	春期	月曜日	5	FL	19152701	J	213
教養外国語(ポルトガル語A2)	初級ポルトガル語	1	水沼 修	秋期	月曜日	5	FL	19152702	J	213
教養外国語(ポルトガル語A3)	初級ポルトガル語	1	宮入 亮	春期	金曜日	5	FL	19152703	J	318
教養外国語(ポルトガル語A4)	初級ポルトガル語	1	宮入 亮	秋期	金曜日	5	FL	19152704	J	318
教養外国語(ポルトガル語B1)	中級ポルトガル語	1	水沼 修	春期	月曜日	4	FL	19152705	J	213
教養外国語(ポルトガル語B2)	中級ポルトガル語	1	水沼 修	秋期	月曜日	4	FL	19152706	J	213
教養外国語(ポルトガル語B3)	中級ポルトガル語	1	宮入 亮	春期	金曜日	4	FL	19152707	J	318
教養外国語(ポルトガル語B4)	中級ポルトガル語	1	宮入 亮	秋期	金曜日	4	FL	19152708	J	318

I-3-4. 世界教養プログラム (言語科目)

諸地域言語

科目名	モジュールコード	授業題目名	単位	担当教員名	学期	曜日	時限	科目区分	時間割コード	使用言語	教室
諸地域言語(ポーランド語1)	SPL201B1XX	ポーランド語(基礎)1	1	福嶋 千穂	春期	月曜日	2	RL	19142101	J	314
諸地域言語(ポーランド語1)	SPL201C3XX	Communication 3 / Komunikacja 3	1	レシニェフスカ カロリナ	春期	水曜日	1	RL	19142102	O	306
諸地域言語(ポーランド語1)	SPL201C5XR	Communication 5 / Komunikacja 5	1	レシニェフスカ カロリナ	春期	木曜日	1	RL	19142103	O	844
諸地域言語(ポーランド語1)	SPL201C6XR	Communication 6 / Komunikacja 6	1	レシニェフスカ カロリナ	春期	木曜日	2	RL	19142104	O	713
諸地域言語(ポーランド語1)	SPL201H1XX	Listening Comprehension 1 / Rozumienie ze sluchu 1	1	レシニェフスカ カロリナ	春期	木曜日	3	RL	19142105	O	313
諸地域言語(ポーランド語1)	SPL201R3XR	ポーランド語読解3	1	久山 宏一	春期	木曜日	2	RL	19142106	J	420
諸地域言語(ポーランド語1)	SPL201S3XX	Presentation 3 / Prezentacja 3	1	レシニェフスカ カロリナ	春期	金曜日	3	RL	19142107	O	308
諸地域言語(ポーランド語1)	SPL201T1XR	ポーランド語 翻訳1	1	森田 耕司	春期	火曜日	1	RL	19142108	J	713
諸地域言語(ポーランド語1)	SPL201W1XX	作文1	1	石川 グラジナ	春期	火曜日	2	RL	19142109	O	745
諸地域言語(ポーランド語1)	SPL201W3XX	作文3	1	三井 レナータ	春期	火曜日	3	RL	19142110	J	543
諸地域言語(ポーランド語2)	SPL202B2XX	ポーランド語(基礎)2	1	福嶋 千穂	秋期	月曜日	2	RL	19142111	J	314
諸地域言語(ポーランド語2)	SPL202C2XX	Communication 2 / Komunikacja 2	1	レシニェフスカ カロリナ	秋期	水曜日	2	RL	19142112	O	713
諸地域言語(ポーランド語2)	SPL202C4XX	Communication 4 / Komunikacja 4	1	レシニェフスカ カロリナ	秋期	水曜日	1	RL	19142113	O	306
諸地域言語(ポーランド語2)	SPL202C5XR	コミュニケーション5	1	石川 グラジナ	秋期	火曜日	1	RL	19142114	O	330
諸地域言語(ポーランド語2)	SPL202H2XR	Listening Comprehension 2 / Rozumienie ze sluchu 2	1	レシニェフスカ カロリナ	秋期	金曜日	2	RL	19142115	O	645
諸地域言語(ポーランド語2)	SPL202R4XR	ポーランド語読解4	1	久山 宏一	秋期	木曜日	2	RL	19142116	J	420
諸地域言語(ポーランド語2)	SPL202S2XX	Presentation 2 / Prezentacja 2	1	レシニェフスカ カロリナ	秋期	金曜日	1	RL	19142117	O	330
諸地域言語(ポーランド語2)	SPL202S4XX	Presentation 4 / Prezentacja 4	1	レシニェフスカ カロリナ	秋期	金曜日	3	RL	19142118	O	308
諸地域言語(ポーランド語2)	SPL202T2XR	翻訳演習2	1	三井 レナータ	秋期	月曜日	2	RL	19142119	O	509
諸地域言語(ポーランド語2)	SPL202V1XX	ポーランド語 語彙構築	1	森田 耕司	秋期	火曜日	2	RL	19142120	J	713
諸地域言語(ポーランド語2)	SPL202W2XX	作文2	1	石川 グラジナ	秋期	火曜日	2	RL	19142121	O	745
諸地域言語(ポーランド語2)	SPL202W4XX	作文4	1	三井 レナータ	秋期	火曜日	3	RL	19142122	J	308
諸地域言語(ポーランド語2)	SPL202W5XR	Writing 5 / Pisanie 5	1	レシニェフスカ カロリナ	秋期	木曜日	1	RL	19142123	O	844
諸地域言語(ポーランド語2)	SPL202W6XR	Writing 6 / Pisanie 6	1	レシニェフスカ カロリナ	秋期	木曜日	2	RL	19142124	O	713
諸地域言語(チェコ語1)	SCZ201G2XX	文法2	1	金指 久美子	春期	木曜日	3	RL	19142301	J	312
諸地域言語(チェコ語1)	SCZ201R2NR	読解2	1	篠原 琢	春期	水曜日	2	RL	19142302	J	411
諸地域言語(チェコ語1)	SCZ201R1XX	チェコ語読解1	1	篠原 琢	春期	木曜日	2	RL	19142303	J	714
諸地域言語(チェコ語2)	SCZ202G1XX	文法 I	1	金指 久美子	秋期	木曜日	3	RL	19142304	J	312
諸地域言語(チェコ語2)	SCZ202G3XX	文法3	1	千野 亜矢子	秋期	月曜日	3	RL	19142305	J	510
諸地域言語(チェコ語2)	SCZ202R2MR	読解2	1	金指 久美子	秋期	木曜日	2	RL	19142306	J	211
諸地域言語(モンゴル語1)	SMN201C2XX	会話2	1	山田 洋平	春期	火曜日	3	RL	19142501	J	810
諸地域言語(モンゴル語1)	SMN201G2XX	文法 2B	1	山田 洋平	春期	水曜日	2	RL	19142502	J	746
諸地域言語(モンゴル語1)	SMN201R2XR	講読2	1	青木 雅浩	春期	月曜日	2	RL	19142503	J	330
諸地域言語(モンゴル語1)	SMN201R3XR	モンゴル歌謡翻訳	1	上村 明	春期	火曜日	1	RL	19142504	J	815
諸地域言語(モンゴル語2)	SMN202C1XX	会話1	1	山田 洋平	秋期	火曜日	3	RL	19142505	J	810
諸地域言語(モンゴル語2)	SMN202G1XX	文法 1B	1	山田 洋平	秋期	水曜日	2	RL	19142506	J	512
諸地域言語(広東語1)	広東語	広東語初級A	1	郭 マーホー	春期	水曜日	2	RL	19142701	J	305
諸地域言語(広東語1)	広東語	広東語上級A	1	郭 マーホー	春期	水曜日	3	RL	19142702	J	710
諸地域言語(広東語2)	広東語	広東語初級B	1	郭 マーホー	秋期	水曜日	2	RL	19142706	J	305
諸地域言語(広東語2)	広東語	広東語上級B	1	郭 マーホー	秋期	水曜日	3	RL	19142707	J	710
諸地域言語(上海語1)	上海語	上海語	1	何 珍時	春期	火曜日	1	RL	19142703	J	331
諸地域言語(上海語2)	上海語	上海語	1	何 珍時	秋期	火曜日	1	RL	19142708	J	331
諸地域言語(福建語1)	福建語	福建語初級A	1	蔡 承維	春期	月曜日	2	RL	19142704	J	213
諸地域言語(福建語1)	福建語	福建語上級A	1	蔡 承維	春期	月曜日	3	RL	19142705	J	316
諸地域言語(福建語2)	福建語	福建語初級B	1	蔡 承維	秋期	月曜日	2	RL	19142709	J	213
諸地域言語(福建語2)	福建語	福建語上級B	1	蔡 承維	秋期	月曜日	3	RL	19142710	J	316
諸地域言語(インドネシア語1)	SIN201C1AX	会話1A [SIN201C1AX]	1	チャハヤニルム デウオジャティ	春期	月曜日	3	RL	19142901	O	329
諸地域言語(インドネシア語1)	SIN201C1BX	会話1B [SIN201C1BX]	1	チャハヤニルム デウオジャティ	春期	金曜日	1	RL	19142902	O	305
諸地域言語(インドネシア語1)	SIN201C2XX	会話2 [SIN201C2XX]	1	チャハヤニルム デウオジャティ	春期	火曜日	3	RL	19142903	O	634
諸地域言語(インドネシア語1)	SIN201C3JX	会話3J [SIN201C3JX]	1	フロレンティナ	春期	木曜日	3	RL	19142904	O	208
諸地域言語(インドネシア語1)	SIN201G1AX	文法1A [SIN201G1AX]	1	降幡 正志	春期	火曜日	2	RL	19142905	J	318
諸地域言語(インドネシア語1)	SIN201G1BX	文法1B [SIN201G1BX]	1	降幡 正志	春期	金曜日	3	RL	19142906	J	211
諸地域言語(インドネシア語1)	SIN201G2XX	文法2 [SIN201G2XX]	1	降幡 正志	春期	金曜日	5	RL	19142907	J	641

I-3-4. 世界教養プログラム（言語科目）

諸地域言語

科目名	モジュールコード	授業題目名	単位	担当教員名	学期	曜日	時限	科目区分	時間割コード	使用言語	教室
諸地域言語(インドネシア語1)	SIN201R1JX	読解1J [SIN201R1JX]	1	竹下 愛	春期	月曜日	3	RL	19142908	J	105
諸地域言語(インドネシア語1)	SIN201R1LX	読解1L [SIN201R1LX]	1	小笠原 健二	春期	水曜日	1	RL	19142909	J	307
諸地域言語(インドネシア語1)	SIN201R1NX	読解1N [SIN201R1NX]	1	チャハヤニルム デウオジャティ	春期	火曜日	2	RL	19142910	O	110
諸地域言語(インドネシア語1)	SIN201R2JR	読解2J [SIN201R2JR]	1	チャハヤニルム デウオジャティ	春期	月曜日	2	RL	19142911	O	329
諸地域言語(インドネシア語1)	SIN201R3JR	読解3J [SIN201R3JR]	1	降幡 正志	春期	金曜日	2	RL	19142912	J	316
諸地域言語(インドネシア語1)	SIN201W1XX	作文1 [SIN201W1XX]	1	竹下 愛	春期	木曜日	3	RL	19142913	J	317
諸地域言語(インドネシア語1)	SIN201W2XX	作文2 [SIN201W2XX]	1	降幡 正志	春期	水曜日	1	RL	19142914	J	330
諸地域言語(インドネシア語1)	SIN201W3JX	作文3J [SIN201W3JX]	1	チャハヤニルム デウオジャティ	春期	月曜日	1	RL	19142915	O	329
諸地域言語(インドネシア語1)	SIN201W4XR	作文4 [SIN201W4XR]	1	フロレンティナ	春期	木曜日	2	RL	19142916	O	328
諸地域言語(インドネシア語1)	SIN201W5XR	作文5 [SIN201W5XR]	1	チャハヤニルム デウオジャティ	春期	火曜日	1	RL	19142917	O	110
諸地域言語(インドネシア語2)	SIN202C1XX	会話1 [SIN202C1XX]	1	チャハヤニルム デウオジャティ	秋期	火曜日	3	RL	19142918	O	634
諸地域言語(インドネシア語2)	SIN202C2AX	会話2A [SIN202C2AX]	1	チャハヤニルム デウオジャティ	秋期	月曜日	3	RL	19142919	O	329
諸地域言語(インドネシア語2)	SIN202C2BX	会話2B [SIN202C2BX]	1	チャハヤニルム デウオジャティ	秋期	金曜日	1	RL	19142920	O	305
諸地域言語(インドネシア語2)	SIN202C3KX	会話3K [SIN202C3KX]	1	フロレンティナ	秋期	木曜日	3	RL	19142921	O	208
諸地域言語(インドネシア語2)	SIN202C4XR	会話4 [SIN202C4XR]	1	フロレンティナ	秋期	木曜日	2	RL	19142922	O	328
諸地域言語(インドネシア語2)	SIN202C5XR	会話5 [SIN202C5XR]	1	チャハヤニルム デウオジャティ	秋期	火曜日	1	RL	19142923	O	111
諸地域言語(インドネシア語2)	SIN202G1XX	文法1 [SIN202G1XX]	1	降幡 正志	秋期	金曜日	5	RL	19142924	J	610
諸地域言語(インドネシア語2)	SIN202G2AX	文法2A [SIN202G2AX]	1	降幡 正志	秋期	火曜日	2	RL	19142925	J	318
諸地域言語(インドネシア語2)	SIN202G2BX	文法2B [SIN202G2BX]	1	降幡 正志	秋期	金曜日	3	RL	19142926	J	211
諸地域言語(インドネシア語2)	SIN202R1KX	読解1K [SIN202R1KX]	1	竹下 愛	秋期	月曜日	3	RL	19142927	J	105
諸地域言語(インドネシア語2)	SIN202R1MX	読解1M [SIN202R1MX]	1	小笠原 健二	秋期	水曜日	1	RL	19142928	J	317
諸地域言語(インドネシア語2)	SIN202R1OX	読解1O [SIN202R1OX]	1	チャハヤニルム デウオジャティ	秋期	火曜日	2	RL	19142929	O	322
諸地域言語(インドネシア語2)	SIN202R2KR	読解2K [SIN202R2KR]	1	チャハヤニルム デウオジャティ	秋期	月曜日	2	RL	19142930	O	329
諸地域言語(インドネシア語2)	SIN202R3KR	読解3K [SIN202R3KR]	1	降幡 正志	秋期	金曜日	2	RL	19142931	J	316
諸地域言語(インドネシア語2)	SIN202W1XX	作文1 [SIN202W1XX]	1	降幡 正志	秋期	水曜日	1	RL	19142932	J	330
諸地域言語(インドネシア語2)	SIN202W2XX	作文2 [SIN202W2XX]	1	竹下 愛	秋期	木曜日	3	RL	19142933	J	317
諸地域言語(インドネシア語2)	SIN202W3KX	作文3K [SIN202W3KX]	1	チャハヤニルム デウオジャティ	秋期	月曜日	1	RL	19142934	O	329
諸地域言語(マレーシア語1)	SMAC1A	Malay (Conversation)	1	ファリダ	春期	月曜日	3	RL	19143101	O	543
諸地域言語(マレーシア語1)	SMAC1B	Malay (Conversation)	1	ファリダ	春期	水曜日	1	RL	19143102	O	424
諸地域言語(マレーシア語1)	SMAG1A	マレー語(文法)	1	野元 裕樹	春期	火曜日	3	RL	19143103	O	423
諸地域言語(マレーシア語1)	SMAG1B	マレー語(文法)	1	野元 裕樹	春期	金曜日	3	RL	19143104	O	544
諸地域言語(マレーシア語2)	SMAC2A	Malay (Conversation)	1	ファリダ	秋期	月曜日	3	RL	19143105	O	710
諸地域言語(マレーシア語2)	SMAC2B	Malay (Conversation)	1	ファリダ	秋期	水曜日	1	RL	19143106	O	318
諸地域言語(マレーシア語2)	SMAG2A	マレー語(文法)	1	野元 裕樹	秋期	火曜日	3	RL	19143107	O	423
諸地域言語(マレーシア語2)	SMAG2B	マレー語(文法)	1	野元 裕樹	秋期	金曜日	3	RL	19143108	O	544
諸地域言語(フィリピン語1)	SPH201C1A	フィリピン語 I	1	高野 邦夫	春期	水曜日	1	RL	19143301	J	642
諸地域言語(フィリピン語1)	SPH201G1DX	フィリピン語I-9、文法2D(春学期)水2	1	小川 英文	春期	水曜日	2	RL	19143302	J	542
諸地域言語(フィリピン語1)	SPH201G2AX	"Magandang araw!" -Introduction (1) to Filipinos and the Philippines	1	パルマヒル	春期	木曜日	3	RL	19143303	J	642
諸地域言語(フィリピン語1)	SPH201G2DX	フィリピン語II-9、文法4D(春学期)月3	1	小川 英文	春期	月曜日	3	RL	19143304	J	610
諸地域言語(フィリピン語1)	SPH201G1AX	タガログ語文法(基礎)	1	山本 恭裕	春期	月曜日	3	RL	19143305	J	746
諸地域言語(フィリピン語1)	SPH201G1BX	タガログ語文法(基礎)	1	山本 恭裕	春期	火曜日	3	RL	19143306	J	310
諸地域言語(フィリピン語1)	SPH201G1CX	フィリピン語 I	1	高野 邦夫	春期	金曜日	3	RL	19143307	J	312
諸地域言語(フィリピン語1)	SPH201G1DX	Enriching Vocabulary and Developing Grammar Sense in Filipino through Reading and Analyzing Filipino Folk Songs	1	パルマヒル	春期	金曜日	1	RL	19143308	J	746
諸地域言語(フィリピン語1)	SPH201C1A	Introduction to Filipinos and the Philippines	1	パルマヒル	春期	火曜日	2	RL	19143309	J	411
諸地域言語(フィリピン語2)	SPH202G1AX	フィリピン語I-1、文法1A(秋学期)水2	1	小川 英文	秋期	水曜日	2	RL	19143310	J	509
諸地域言語(フィリピン語2)	SPH202G3BX	"Doon po sa amin" -Introduction (2) to Filipinos and the Philippines	1	パルマヒル	秋期	木曜日	3	RL	19143311	J	543
諸地域言語(フィリピン語2)	SPH202G1CX	フィリピン語 I	1	高野 邦夫	秋期	水曜日	1	RL	19143312	J	642
諸地域言語(フィリピン語2)	SPH202G2CX	フィリピン語II-3、文法3C 秋学期 月3	1	小川 英文	秋期	月曜日	3	RL	19143313	J	610
諸地域言語(タイ語1)	ST3	タイ会話2	1	スニサー	春期	水曜日	4	RL	19143501	J	539
諸地域言語(タイ語1)	ST4	タイ語文法・語彙(中級I)	1	コースウィット	春期	木曜日	3	RL	19143502	J	810

I-3-4. 世界教養プログラム（言語科目）

諸地域言語

科目名	モジュールコード	授業題目名	単位	担当教員名	学期	曜日	時限	科目区分	時間割コード	使用言語	教室
諸地域言語(タイ語1)	ST6	タイ語 会話3	1	スニサー	春期	火曜日	3	RL	19143503	J	710
諸地域言語(タイ語1)	ST7	タイ語: 聴解3	1	スィワナーソン パタニ	春期	水曜日	2	RL	19143504	J	544
諸地域言語(タイ語1)	ST8	タイ語 作文1	1	スニサー	春期	金曜日	3	RL	19143505	J	315
諸地域言語(タイ語1)	ST14	リスニング	1	水野 潔	春期	水曜日	2	RL	19143506	J	543
諸地域言語(タイ語1)	ST15	タイ語 講読	1	柴山 信二郎	春期	火曜日	2	RL	19143507	J	213
諸地域言語(タイ語1)	ST16	タイ語 講読6	1	コースイット	春期	金曜日	2	RL	19143508	J	315
諸地域言語(タイ語1)	ST18	タイ語 会話5	1	スニサー	春期	木曜日	2	RL	19143509	J	314
諸地域言語(タイ語1)	ST19	タイ語 作文3	1	スニサー	春期	水曜日	3	RL	19143510	J	317
諸地域言語(タイ語1)	ST24	タイ語会話(文化的なテーマ)	1	コースイット	夏学期	集中		RL	19143512	O	
諸地域言語(タイ語2)	ST17	タイ政治研究	1	玉田 芳史	冬学期	集中		RL	19143511	J	
諸地域言語(タイ語2)	ST1	タイ文法1	1	上原 みどりこ	秋期	月曜日	4	RL	19143513	J	410
諸地域言語(タイ語2)	ST2	タイ語 会話1	1	スニサー	秋期	水曜日	4	RL	19143514	J	317
諸地域言語(タイ語2)	ST9	タイ語文法・語彙(中級II)	1	コースイット	秋期	木曜日	3	RL	19143515	J	810
諸地域言語(タイ語2)	ST11	タイ語 会話4	1	スニサー	秋期	火曜日	3	RL	19143516	J	811
諸地域言語(タイ語2)	ST12	タイ語: 聴解4	1	スィワナーソン パタニ	秋期	水曜日	2	RL	19143517	J	544
諸地域言語(タイ語2)	ST13	タイ語 作文2	1	スニサー	秋期	金曜日	3	RL	19143518	J	315
諸地域言語(タイ語2)	ST20	リスニング	1	水野 潔	秋期	水曜日	2	RL	19143519	J	313
諸地域言語(タイ語2)	ST22	タイ語 会話6	1	スニサー	秋期	木曜日	2	RL	19143520	J	314
諸地域言語(タイ語2)	ST23	タイ語 作文4	1	スニサー	秋期	水曜日	3	RL	19143521	J	317
諸地域言語(ラオス語1)	SLA201C2XX	会話2	1	ブアソーン	春期	月曜日	3	RL	19143701	O	616
諸地域言語(ラオス語1)	SLA201C5XR	会話5	1	ブアソーン	春期	金曜日	2	RL	19143702	O	646
諸地域言語(ラオス語1)	SLA201R4XR	読解4	1	東 智美	春期	木曜日	2	RL	19143703	J	643
諸地域言語(ラオス語1)	SLA201T3XR	翻訳3	1	サイサモーン	春期	月曜日	1	RL	19143704	O	645
諸地域言語(ラオス語1)	SLA201W3XR	作文3	1	サイサモーン	春期	月曜日	2	RL	19143705	O	646
諸地域言語(ラオス語1)	SLA201R1XX	読解1	1	ブアソーン	夏学期	集中		RL	19143706	O	
諸地域言語(ラオス語1)	SLA201H3XX	聴解3	1	ブアソーン	夏学期	集中		RL	19143707	O	
諸地域言語(ラオス語2)	SLA202C1XX	会話1	1	ブアソーン	秋期	月曜日	3	RL	19143708	O	643
諸地域言語(ラオス語2)	SLA202C6XR	会話6	1	ブアソーン	秋期	金曜日	2	RL	19143709	O	646
諸地域言語(ラオス語2)	SLA202R5XR	読解5	1	東 智美	秋期	木曜日	2	RL	19143710	J	310
諸地域言語(ラオス語2)	SLA202T4XR	翻訳4	1	菊池 陽子	秋期	火曜日	1	RL	19143711	J	310
諸地域言語(ラオス語2)	SLA202W4XR	作文4	1	サイサモーン	秋期	月曜日	2	RL	19143712	O	646
諸地域言語(ラオス語2)	SLA202R2XX	読解2	1	鈴木 玲子	冬学期	集中		RL	19143713	J	
諸地域言語(ベトナム語1)	SV201G1AX	ベトナム語入門	1	森 絵里咲	春期	月曜日	2	RL	19143901	J	210
諸地域言語(ベトナム語1)	SV202G1AX	Vietnamese Conversation 1.1	1	ブイ ズイ ズオン	秋期	木曜日	1	RL	19143902	O	540
諸地域言語(ベトナム語2)	SV202G1BX	Vietnamese Conversation 1.1	1	ブイ ズイ ズオン	秋期	木曜日	2	RL	19143903	O	540
諸地域言語(ベトナム語2)	SV202R2XX	Vietnamese Listening 1	1	ブイ ズイ ズオン	秋期	金曜日	1	RL	19143904	O	540
諸地域言語(カンボジア語1)	SCA201C3XX	カンボジア語会話3	1	マロム	春期	木曜日	3	RL	19144101	J	811
諸地域言語(カンボジア語2)	SCA202C4XX	カンボジア語会話4 (Ca)	1	マロム	秋期	木曜日	3	RL	19144102	J	424
諸地域言語(ビルマ語1)	SBI201G2BX	地域言語A(ビルマ語II-4)読解	1	斎藤 紋子	春期	月曜日	1	RL	19144301	J	222
諸地域言語(ビルマ語1)	SBI201G1AX	文法1A(J)	1	岡野 賢二	春期	水曜日	2	RL	19144302	J	317
諸地域言語(ビルマ語1)	SBI201C1XX	会話1(C-1)	1	トゥザライン	春期	金曜日	3	RL	19144303	O	411
諸地域言語(ビルマ語1)	SBI202G3XX	文法3(J)	1	岡野 賢二	春期	火曜日	2	RL	19144304	J	811
諸地域言語(ビルマ語1)	SBI201G1BX	文法1B(J)	1	岡野 賢二	春期	火曜日	3	RL	19144305	J	220
諸地域言語(ビルマ語1)	SBI201R2AX	読解2 A	1	土佐 桂子	春期	水曜日	2	RL	19144306	J	613
諸地域言語(ビルマ語1)	SBI201W1XX	作文1(W-1)	1	トゥザライン	春期	木曜日	3	RL	19144307	O	613
諸地域言語(ビルマ語1)	SBI201W3XX	作文3(W-3)	1	トゥザライン	春期	金曜日	1	RL	19144308	O	420
諸地域言語(ビルマ語1)	SBI201C3XX	会話3(C-3)	1	トゥザライン	春期	水曜日	1	RL	19144309	O	610
諸地域言語(ビルマ語1)	SBI201G1CX	文法1C(J)	1	斎藤 紋子	春期	月曜日	3	RL	19144310	J	745
諸地域言語(ビルマ語2)	SBI202R3BX	地域言語A(ビルマ語II-9)読解	1	斎藤 紋子	秋期	月曜日	1	RL	19144311	J	222
諸地域言語(ビルマ語2)	SBI202G2AX	文法2A(J)	1	岡野 賢二	秋期	水曜日	2	RL	19144312	J	317
諸地域言語(ビルマ語2)	SBI202C2XX	会話2(C-2)	1	トゥザライン	秋期	火曜日	3	RL	19144313	O	411
諸地域言語(ビルマ語2)	SBI202G4XX	文法4 (J)	1	岡野 賢二	秋期	火曜日	2	RL	19144314	J	645
諸地域言語(ビルマ語2)	SBI202R3AX	読解3A	1	土佐 桂子	秋期	水曜日	2	RL	19144315	J	613

I-3-4. 世界教養プログラム（言語科目）

諸地域言語

科目名	モジュールコード	授業題目名	単位	担当教員名	学期	曜日	時限	科目区分	時間割コード	使用言語	教室
諸地域言語(ヒルマ語2)	SBI202W2XX	作文2(W-2)	1	トウザライン	秋期	木曜日	3	RL	19144316	O	613
諸地域言語(ヒルマ語2)	SBI202W4XX	作文4(W-4)	1	トウザライン	秋期	金曜日	1	RL	19144317	O	420
諸地域言語(ヒルマ語2)	SBI202C4XX	会話4(C-4)	1	トウザライン	秋期	水曜日	1	RL	19144318	O	542
諸地域言語(ヒルマ語2)	SBI202R1XX	読解1	1	土佐 桂子	秋期	金曜日	3	RL	19144319	J	543
諸地域言語(ヒルマ語2)	SBI202G2BX	文法2 A (J)	1	斎藤 紋子	秋期	月曜日	3	RL	19144320	J	509
諸地域言語(ウルドゥー語1)	SUR201G1XX	ウルドゥー語概説	1	萬宮 健策	春期	火曜日	2	RL	19144501	J	542
諸地域言語(ウルドゥー語1)	SUR201G2BX	初級ウルドゥー語 (B-2)	1	露口 哲也	春期	火曜日	5	RL	19144502	J	218
諸地域言語(ウルドゥー語1)	SUR201G2AX	初級ウルドゥー語 (A-2)	1	露口 哲也	春期	月曜日	5	RL	19144503	J	843
諸地域言語(ウルドゥー語2)	SUR202G1BX	ウルドゥー語初級 (B-1)	1	露口 哲也	秋期	火曜日	5	RL	19144504	J	218
諸地域言語(ウルドゥー語2)	SUR202G1AX	ウルドゥー語初級 (A-1)	1	露口 哲也	秋期	月曜日	5	RL	19144505	J	843
諸地域言語(ヒンディー語1)	SHI201G2BX	文法 II b (J)	1	水野 善文	春期	木曜日	3	RL	19144701	J	745
諸地域言語(ヒンディー語1)	SHI201G2AX	ヒンディー語文法 II-a	1	足立 享祐	春期	金曜日	2	RL	19144702	J	410
諸地域言語(ヒンディー語2)	SHI202G1AX	ヒンディー語文法 I-a	1	足立 享祐	秋期	金曜日	2	RL	19144703	J	410
諸地域言語(ヒンディー語2)	SHI202G1BX	ヒンディー語 文法 I b	1	水野 善文	秋期	木曜日	3	RL	19144704	J	745
諸地域言語(ベンガル語1)	ベンガル語	会話 I b	1	ロエ ノボ ゴバル	春期	水曜日	3	RL	19144901	E	711
諸地域言語(ベンガル語1)	ベンガル語	ベンガル語文法a (J)	1	奥田 由香	夏学期	集中		RL	19144902	J	
諸地域言語(ベンガル語2)	ベンガル語	Regional LanguagesA(Bengali I-3), Course title: Bengali Grammar and Conversations in Bengali	1	ロエ ノボ ゴバル	秋期	水曜日	3	RL	19144903	O	313
諸地域言語(ベンガル語2)	ベンガル語	ベンガル語文法b	1	奥田 由香	秋期	月曜日	2	RL	19144904	J	333
諸地域言語(ペルシア語1)	SPR201C1AX	Communication 1 A	1	サイーディー・ヴェルノスフォーダラーニーク・サウ	春期	月曜日	3	RL	19145101	J	314
諸地域言語(ペルシア語1)	SPR201C1BX	Communication 1 B	1	サイーディー・ヴェルノスフォーダラーニーク・サウ	春期	金曜日	3	RL	19145102	J	329
諸地域言語(ペルシア語1)	SPR201C3XX	Communication 3xx	1	サイーディー・ヴェルノスフォーダラーニーク・サウ	春期	火曜日	2	RL	19145103	J	309
諸地域言語(ペルシア語1)	SPR201C4XR	ペルシア語会話IV	1	サイーディー・ヴェルノスフォーダラーニーク・サウ	春期	金曜日	2	RL	19145104	J	329
諸地域言語(ペルシア語1)	SPR201G1AX	ペルシア語文法IA (J)	1	吉枝 聡子	春期	火曜日	3	RL	19145105	J	408
諸地域言語(ペルシア語1)	SPR201G1BX	ペルシア語文法IB (J)	1	吉枝 聡子	春期	水曜日	2	RL	19145106	J	610
諸地域言語(ペルシア語1)	SPR201G1CX	ペルシア語文法IC	1	佐々木 あや乃	春期	火曜日	2	RL	19145107	J	646
諸地域言語(ペルシア語1)	SPR201H1XX	ペルシア語聴解I	1	鈴木 珠里	春期	木曜日	3	RL	19145108	J	314
諸地域言語(ペルシア語1)	SPR201R1JX	ペルシア語講読IJ (J)	1	吉枝 聡子	春期	金曜日	3	RL	19145109	J	330
諸地域言語(ペルシア語1)	SPR201R1KX	ペルシア語講読IIC	1	森島 聡	春期	火曜日	3	RL	19145110	J	508
諸地域言語(ペルシア語1)	SPR201R3XR	ペルシア語講読III	1	北原 圭一	春期	月曜日	2	RL	19145111	J	810
諸地域言語(ペルシア語1)	SPR201R4XR	ペルシア語講読IV	1	佐々木 あや乃	春期	木曜日	2	RL	19145112	J	222
諸地域言語(ペルシア語1)	SPR201W1XX	ペルシア語作文 I	1	佐々木 あや乃	春期	水曜日	2	RL	19145113	J	811
諸地域言語(ペルシア語1)	SPR201W3XX	Writing 3	1	サイーディー・ヴェルノスフォーダラーニーク・サウ	春期	火曜日	1	RL	19145114	J	424
諸地域言語(ペルシア語2)	SPR202C2AX	Communication 2A	1	サイーディー・ヴェルノスフォーダラーニーク・サウ	秋期	月曜日	3	RL	19145115	J	314
諸地域言語(ペルシア語2)	SPR202C2BX	Communication 2 B	1	サイーディー・ヴェルノスフォーダラーニーク・サウ	秋期	金曜日	3	RL	19145116	J	329
諸地域言語(ペルシア語2)	SPR202C3XX	Communication 3xx	1	サイーディー・ヴェルノスフォーダラーニーク・サウ	秋期	火曜日	2	RL	19145117	J	309
諸地域言語(ペルシア語2)	SPR202C4XR	Communication 4	1	サイーディー・ヴェルノスフォーダラーニーク・サウ	秋期	金曜日	2	RL	19145118	J	329
諸地域言語(ペルシア語2)	SPR202G2AX	ペルシア語文法IIA (J)	1	吉枝 聡子	秋期	火曜日	3	RL	19145119	J	408
諸地域言語(ペルシア語2)	SPR202G2BX	ペルシア語文法IIB (J)	1	吉枝 聡子	秋期	水曜日	2	RL	19145120	J	610
諸地域言語(ペルシア語2)	SPR202G2CX	ペルシア語文法IIC	1	佐々木 あや乃	秋期	火曜日	2	RL	19145121	J	646
諸地域言語(ペルシア語2)	SPR202H2XR	ペルシア語聴解II	1	佐々木 あや乃	秋期	水曜日	2	RL	19145122	J	543
諸地域言語(ペルシア語2)	SPR202R2JX	ペルシア語講読IIC (J)	1	吉枝 聡子	秋期	金曜日	3	RL	19145123	J	330
諸地域言語(ペルシア語2)	SPR202R2KX	ペルシア語講読IIC	1	徳原 靖浩	秋期	木曜日	3	RL	19145124	J	313
諸地域言語(ペルシア語2)	SPR202R3XR	ペルシア語講読III	1	北原 圭一	秋期	月曜日	2	RL	19145125	J	810
諸地域言語(ペルシア語2)	SPR202R4XR	ペルシア語講読IV	1	佐々木 あや乃	秋期	木曜日	2	RL	19145126	J	222
諸地域言語(ペルシア語2)	SPR202W2XX	Writing 2	1	サイーディー・ヴェルノスフォーダラーニーク・サウ	秋期	火曜日	3	RL	19145127	J	425
諸地域言語(ペルシア語2)	SPR202W4XR	writing 4	1	サイーディー・ヴェルノスフォーダラーニーク・サウ	秋期	火曜日	1	RL	19145128	J	424
諸地域言語(トルコ語1)	STR201B1XX	トルコ語文法1A	1	石丸 由美	春期	火曜日	4	RL	19145301	J	711
諸地域言語(トルコ語2)	STR202B2XX	トルコ語文法1B	1	石丸 由美	秋期	火曜日	4	RL	19145302	J	711
諸地域言語(トルコ語2)	STR202R1AX	トルコ語講読	1	石丸 由美	秋期	火曜日	2	RL	19145303	J	711
諸地域言語(トルコ語2)	STR202R1BX	トルコ語講読(初級)	1	菅原 睦	秋期	月曜日	1	RL	19145304	J	844
諸地域言語(ウズベク語1)	ウズベク語	ウズベク語読解A1	1	島田 志津夫	春期	月曜日	2	RL	19145501	J	111
諸地域言語(ウズベク語1)	ウズベク語	ウズベク語読解B1	1	木村 暁	春期	火曜日	3	RL	19145502	J	507
諸地域言語(ウズベク語1)	ウズベク語	ウズベク語初級1	1	木村 暁	春期	月曜日	4	RL	19145503	J	423

I-3-4. 世界教養プログラム（言語科目）

諸地域言語

科目名	モジュールコード	授業題目名	単位	担当教員名	学期	曜日	時限	科目区分	時間割コード	使用言語	教室
諸地域言語(ウズベク語1)	ウズベク語	ウズベク語会話IIA	1	トルディアフノバ モヒヌル	春期	木曜日	2	RL	19145504	E	308
諸地域言語(ウズベク語1)	ウズベク語	ウズベク語会話IA	1	トルディアフノバ モヒヌル	春期	木曜日	3	RL	19145505	E	509
諸地域言語(ウズベク語2)	ウズベク語	ウズベク語読解A2	1	島田 志津夫	秋期	月曜日	2	RL	19145506	J	111
諸地域言語(ウズベク語2)	ウズベク語	ウズベク語読解B2	1	木村 暁	秋期	火曜日	3	RL	19145507	J	507
諸地域言語(ウズベク語2)	ウズベク語	ウズベク語初級2	1	木村 暁	秋期	月曜日	4	RL	19145508	J	333
諸地域言語(ウズベク語2)	ウズベク語	ウズベク語会話IIB	1	トルディアフノバ モヒヌル	秋期	木曜日	2	RL	19145509	E	308
諸地域言語(ウズベク語2)	ウズベク語	ウズベク語会話IB	1	トルディアフノバ モヒヌル	秋期	木曜日	3	RL	19145510	E	746
諸地域言語(中央アジア諸語1)	カザフ語	カザフ語基礎	1	坂井 弘紀	春期	月曜日	5	RL	19145511	J	312
諸地域言語(中央アジア諸語1)	ウイグル語	初級現代ウイグル語	1	菅原 純	冬学期	集中		RL	19145512	J	
諸地域言語(オセアニア諸語1)	オセアニア諸語	パプアニューギニアおよび太平洋の言語	1	佐藤 寛子	秋期	火曜日	4	RL	19145701	J	220
諸地域言語(スワヒリ語1)	スワヒリ語	スワヒリ語初級1	1	角谷 征昭	春期	水曜日	5	RL	19145901	J	317
諸地域言語(スワヒリ語2)	スワヒリ語	スワヒリ語初級2	1	角谷 征昭	秋期	水曜日	5	RL	19145902	O	317
諸地域言語(スワヒリ語1)	スワヒリ語	スワヒリ語中級1	1	品川 大輔	春期	金曜日	2	RL	19145903	J	420
諸地域言語(スワヒリ語2)	スワヒリ語	スワヒリ語中級2	1	品川 大輔	秋期	金曜日	2	RL	19145904	J	420

地域科目の履修について

地域科目の履修にあたっては、担当教員の指示に従って履修してください。

詳細は、本学HPの下記該当ページを参照してください。

1. 参照URLの紹介

東京外国語大学ホームページ → 「在学生の方へ」 → 「授業・履修」 → 「学部開講科目一覧」

<http://www.tufs.ac.jp/>

「地域基礎科目の履修上の注意(2019年度以降入学者向け)」

http://www.tufs.ac.jp/student/lesson_course/kaikokamoku/attention/index.html

2. 専攻言語による受講指定の略記号

専攻言語記号	専攻言語	地域
E(NW,NA,OC)	英語	北西ヨーロッパ
		北アメリカ
		オセアニア
D	ドイツ語	中央ヨーロッパ
PL	ポーランド語	
Cz	チェコ語	
F	フランス語	西南ヨーロッパ
I	イタリア語	
S	スペイン語	イベリア・ラテンアメリカ
Po	ポルトガル語	
R(ロシア)	ロシア語	ロシア
R(中央アジア)	ロシア語	中央アジア
M	モンゴル語	中央アジア
C	中国語	東アジア
K	朝鮮語	
B	ビルマ語	東南アジア
Ca	カンボジア語	
In	インドネシア語	
L	ラオス語	
Ma	マレーシア語	
Ph	フィリピン語	
T	タイ語	
V	ベトナム語	
U	ウルドゥー語	南アジア
H	ヒンディー語	
Bn	ベンガル語	
A	アラビア語	中東
Pr	ペルシア語	
Tr	トルコ語	
AF	英語	アフリカ

次ページから始まる地域科目の一覧表に専攻言語記号を記載してありますので、各自履修すべき科目をよく確認してください。

ご説明します



I-4. 世界教養プログラム（地域科目）

地域基礎科目

北西ヨーロッパ

科目名	クラス	単位	担当教員名	学期	曜日	時限	科目区分	時間割コード	使用言語	教室
北西ヨーロッパ地域基礎1	E(NW,NA)	2	伊東 剛史	春期	月曜日	3	AB	19160001	J	327
北西ヨーロッパ地域基礎2	E(NW,NA)	2	伊東 剛史	秋期	月曜日	3	AB	19160002	J	327
北西ヨーロッパ地域基礎3	E(NW,NA)	2	黒崎 周一	春期	木曜日	3	AB	19160003	J	108

北アメリカ

科目名	クラス	単位	担当教員名	学期	曜日	時限	科目区分	時間割コード	使用言語	教室
北アメリカ地域基礎1	E(NW,NA)	2	兼子 歩	秋期	水曜日	5	AB	19160023	J	113
北アメリカ地域基礎2	E(NW,NA)	2	兼子 歩	春期	水曜日	5	AB	19160024	J	113
北アメリカ地域基礎3	E(NW,NA)	2	大鳥 由香子	秋期	木曜日	3	AB	19160025	J	109
北アメリカ地域基礎4	E(NW,NA)	2	大鳥 由香子	春期	木曜日	3	AB	19160026	J	109

オセアニア

科目名	クラス	単位	担当教員名	学期	曜日	時限	科目区分	時間割コード	使用言語	教室
オセアニア地域基礎1	E(NW,NA,OC)	2	山内 由理子	春期	水曜日	1	AB	19160068	J	410
オセアニア地域基礎2	E(NW,NA,OC)	2	山内 由理子	秋期	水曜日	1	AB	19160069	J	410
オセアニア地域基礎3	E(NW,NA,OC)	2	栗田 博之	春期	木曜日	3	AB	19160070	J	R212

中央ヨーロッパ

科目名	クラス	単位	担当教員名	学期	曜日	時限	科目区分	時間割コード	使用言語	教室
中央ヨーロッパ地域基礎1	D,PL,CZ	2	千葉 敏之	春期	水曜日	2	AB	19160004	J	115
中央ヨーロッパ地域基礎2	D,PL,CZ	2	津山 拓也	秋期	水曜日	1	AB	19160005	J	113
中央ヨーロッパ地域基礎3	D,PL,CZ	2	福嶋 千穂	春期	火曜日	4	AB	19160006	J	113
中央ヨーロッパ地域基礎4	D,PL,CZ	2	篠原 琢	春期	木曜日	3	AB	19160007	J	107
中央ヨーロッパ地域基礎5	D,PL,CZ	2	小野寺 拓也	春期	水曜日	2	AB	19160008	J	107
中央ヨーロッパ地域基礎6	D,PL,CZ	2	千葉 敏之	秋期	水曜日	2	AB	19160009	J	115
中央ヨーロッパ地域基礎7	D,PL,CZ	2	小野寺 拓也	秋期	水曜日	2	AB	19160010	J	102

西南ヨーロッパ

科目名	クラス	単位	担当教員名	学期	曜日	時限	科目区分	時間割コード	使用言語	教室
西南ヨーロッパ地域基礎1	F,I	2	芹生 尚子	秋期	火曜日	2	AB	19160011	J	109
西南ヨーロッパ地域基礎2	F,I	2	山手 昌樹	秋期	月曜日	3	AB	19160012	J	109
西南ヨーロッパ地域基礎3	I	2	小久保 真理江	春期	水曜日	1	AB	19160013	J	326
西南ヨーロッパ地域基礎4	F	2	ルボワ	春期	金曜日	1	AB	19160014	O	109
西南ヨーロッパ地域基礎5	F	2	ルボワ	秋期	金曜日	1	AB	19160015	O	109
西南ヨーロッパ地域基礎6	I	2	山手 昌樹	春期	月曜日	3	AB	19160016	J	109
西南ヨーロッパ地域基礎6	F	2	田邊 佳美	春期	火曜日	2	AB	19160075	J	219

1-4. 世界教養プログラム（地域科目）

地域基礎科目

イペリア

科目名	クラス	単位	担当教員名	学期	曜日	時限	科目区分	時間割コード	使用言語	教室
イペリア地域基礎1	S,PO	2	豊田 唯	春期	水曜日	1	AB	19160017	J	226
イペリア地域基礎2	S,PO	2	川上 茂信	秋期	水曜日	1	AB	19160018	J	109
イペリア地域基礎3	S,PO	2	ルシオ・デ・ソウザ	秋期	水曜日	1	AB	19160019	E	207

ラテンアメリカ

科目名	クラス	単位	担当教員名	学期	曜日	時限	科目区分	時間割コード	使用言語	教室
ラテンアメリカ地域基礎1	S,PO,E(NA)	2	内山 直子	秋期	木曜日	3	AB	19160027	J	102
ラテンアメリカ地域基礎2	S,PO,E(NA)	2	舩方 周一郎	春期	金曜日	3	AB	19160028	J	327
ラテンアメリカ地域基礎2	S,PO,E(NA)	2	舩方 周一郎	秋期	金曜日	3	AB	19160074	J	327
ラテンアメリカ地域基礎3	S,PO,E(NA)	2	高橋 均	春期	木曜日	3	AB	19160029	J	114

ロシア

科目名	クラス	単位	担当教員名	学期	曜日	時限	科目区分	時間割コード	使用言語	教室
ロシア地域基礎1	R(ロシア),R(中央アジア),PI,Cz	2	鈴木 義一	春期	水曜日	1	AB	19160020	J	227
ロシア地域基礎2	R(ロシア)	2	鈴木 義一	春期	月曜日	1	AB	19160021	J	226
ロシア地域基礎3	R(ロシア)	2	巽 由樹子	秋期	月曜日	1	AB	19160022	J	226

中央アジア

科目名	クラス	単位	担当教員名	学期	曜日	時限	科目区分	時間割コード	使用言語	教室
中央アジア地域基礎1	M	2	青木 雅浩	春期	木曜日	3	AB	19160057	J	815
中央アジア地域基礎2	M	2	青木 雅浩	秋期	木曜日	3	AB	19160058	J	815
中央アジア地域基礎3	M	2	山田 洋平	秋期	火曜日	2	AB	19160059	J	811
中央アジア地域基礎4	R(中央アジア)	2	木村 暁	春期	金曜日	3	AB	19160060	J	844
中央アジア地域基礎5	R(中央アジア)	2	島田 志津夫	秋期	金曜日	3	AB	19160061	J	420

東アジア

科目名	クラス	単位	担当教員名	学期	曜日	時限	科目区分	時間割コード	使用言語	教室
東アジア地域基礎1	C,K	2	松本 理可子	秋期	木曜日	3	AB	19160030	J	108
東アジア地域基礎2	C,K	2	倉田 明子	春期	木曜日	3	AB	19160031	J	226
東アジア地域基礎3	C,K	2	渡辺 直紀	秋期	金曜日	3	AB	19160032	O	107
東アジア地域基礎4	C,K	2	丹羽 泉	春期	金曜日	3	AB	19160033	J	326
東アジア地域基礎4	C,K	2	藤井 豪	春期	金曜日	3	AB	19160073	J	209
東アジア地域基礎5	C,K	2	藤井 豪	秋期	金曜日	3	AB	19160034	J	115
東アジア地域基礎6	C,K	2	小笠原 欣幸	春期	金曜日	3	AB	19160035	J	107

I-4. 世界教養プログラム（地域科目）

地域基礎科目

東南アジア

科目名	クラス	単位	担当教員名	学期	曜日	時限	科目区分	時間割コード	使用言語	教室
東南アジア地域基礎1	東南アジア地域	2	小川 英文	春期	月曜日	1	AB	19160036	J	227
東南アジア地域基礎2	IN	2	山崎 美保	春期	水曜日	2	AB	19160037	J	330
東南アジア地域基礎3	IN	2	山崎 美保	秋期	水曜日	2	AB	19160038	J	330
東南アジア地域基礎4	Ma	2	左右田 直規	春期	火曜日	2	AB	19160039	J	612
東南アジア地域基礎5	Ma	2	左右田 直規	秋期	火曜日	2	AB	19160040	J	612
東南アジア地域基礎6	PH	2	小川 英文	春期	木曜日	3	AB	19160041	J	843
東南アジア地域基礎7	PH	2	小川 英文	秋期	木曜日	3	AB	19160042	J	843
東南アジア地域基礎8	T	2	宮田 敏之	春期	月曜日	3	AB	19160043	J	220
東南アジア地域基礎9	T	2	宮田 敏之	秋期	水曜日	2	AB	19160044	J	220
東南アジア地域基礎10	L	2	菊池 陽子	春期	火曜日	2	AB	19160045	J	710
東南アジア地域基礎11	L	2	菊池 陽子	秋期	火曜日	2	AB	19160046	J	710
東南アジア地域基礎12	V	2	小田 なら	春期	金曜日	3	AB	19160047	J	540
東南アジア地域基礎13	V	2	小田 なら	秋期	金曜日	3	AB	19160048	J	309
東南アジア地域基礎14	Ca	2	高橋 宏明	春期	金曜日	3	AB	19160049	J	311
東南アジア地域基礎15	Ca	2	高橋 宏明	秋期	金曜日	3	AB	19160050	J	311
東南アジア地域基礎16	B	2	土佐 桂子	春期	水曜日	1	AB	19160051	J	508
東南アジア地域基礎17	B	2	寺井 淳一	秋期	水曜日	1	AB	19160052	J	746

南アジア

科目名	クラス	単位	担当教員名	学期	曜日	時限	科目区分	時間割コード	使用言語	教室
南アジア地域基礎1	U,H,BN	2	藤井 毅	春期	金曜日	3	AB	19160053	J	214
南アジア地域基礎2	U,H,BN	2	藤井 毅	秋期	金曜日	3	AB	19160054	J	214
南アジア地域基礎3	U,H,BN	2	藤井 毅	春期	金曜日	1	AB	19160055	J	102
南アジア地域基礎4	U,H,BN	2	日下部 尚徳	秋期	火曜日	3	AB	19160056	J	110

中東

科目名	クラス	単位	担当教員名	学期	曜日	時限	科目区分	時間割コード	使用言語	教室
中東地域基礎1	A,Pr,Tr	2	森島 聡	秋期	金曜日	1	AB	19160062	J	102
中東地域基礎2	A,Pr,Tr	2	青山 弘之	春期	金曜日	1	AB	19160063	J	108
中東地域基礎3	A,Pr,Tr	2	川本 智史	春期	月曜日	1	AB	19160064	J	113

アフリカ

科目名	クラス	単位	担当教員名	学期	曜日	時限	科目区分	時間割コード	使用言語	教室
アフリカ地域基礎1	AF	2	大石 高典	春期	火曜日	2	AB	19160067	J	212
アフリカ地域基礎2	AF	2	坂井 真紀子	秋期	火曜日	2	AB	19160065	J	428
アフリカ地域基礎3	AF	2	坂井 真紀子	春期	火曜日	2	AB	19160066	J	428

I-5. 専修プログラム

導入科目（言語文化学部）

地域コース・超域コース共通

科目名	授業題目名	単位	担当教員名	学期	曜日	時限	科目区分	時間割コード	使用言語	教室
言語研究入門1	楽しいね、日本語学！	2	風間 伸次郎	秋期	木曜日	4	LC	19211001	J	227
言語研究入門3	言語の研究入門(J)	2	箕浦 信勝	春期	火曜日	5	LC	19211003	J	214
言語研究入門5	音声学入門 I (J)	2	益子 幸江	春期	月曜日	5	LC	19211004	J	102
言語研究入門6	世界の言語:27言語リレー講義 A	2	岡野 賢二	春期	水曜日	3	LC	19211005	J	101
言語研究入門7	世界の言語:27言語リレー講義 B	2	岡野 賢二	秋期	水曜日	3	LC	19211006	J	101
言語研究入門8	形態統語と意味の言語類型論入門	2	河内 一博	冬学期	集中		LC	19211007	E	
言語研究入門8	Introduction to Intercultural Communication and Language Education	2	キャラカー	春期	金曜日	2	LC	19211008	E	209
言語研究入門8	翻訳・通訳入門	2	土方 奈美	秋期	火曜日	4	LC	19211009	E	326
言語研究入門8	Introduction to Japanese Language Education in the Era of Globalization	2	櫻井 勇介	秋期	月曜日	5	LC	19211010	E	114

科目名	授業題目名	単位	担当教員名	学期	曜日	時限	科目区分	時間割コード	使用言語	教室
文化研究入門1	宗教研究入門	2	丸山 空大	春期	金曜日	2	LC	19213001	J	115
文化研究入門2	世界における多文化共生 (2)	2	八木 久美子	秋期	水曜日	4	LC	19213002	J	115
文化研究入門3	世界における多文化共生	2	吉本 秀之	春期	水曜日	4	LC	19213003	J	115
文化研究入門4	Introduction to Contemporary Japanese Culture	2	堀口 佐知子	春期	火曜日	5	LC	19213004	E	332
文化研究入門4	Greco-Roman Mythology	2	ロ・ディオ	春期	金曜日	4	LC	19213005	E	207

1-5. 専修プログラム 導入科目（国際社会学部）

地域社会研究コース

科目名	授業題目名	単位	担当教員名	学期	曜日	時限	科目区分	時間割コード	使用言語	教室
地域社会研究入門1	地域研究の方法と実践	2	小川 英文	秋期	水曜日	3	IA	19221001	J	未定
地域社会研究入門2	地域研究入門	2	木村 暁	秋期	水曜日	4	IA	19221002	J	未定
歴史社会研究入門1	世界史を開く	2	福嶋 千穂	夏学期	集中		IA	19221003	J	未定
歴史社会研究入門1	現代史と映像(映画のなかのホロコースト)	2	篠原 琢	夏学期	集中		IA	19221004	O	未定
歴史社会研究入門2	歴史学入門	2	巽 由樹子	秋期	水曜日	3	IA	19221005	J	115

現代世界論コース

科目名	授業題目名	単位	担当教員名	学期	曜日	時限	科目区分	時間割コード	使用言語	教室
世界認識論入門	記録と記憶の中の原初的叛乱者たち2020	2	中山 智香子	秋期	月曜日	5	IA	19222001	J	未定
世界認識論入門	カルチュラル・スタディーズへの招待	2	本橋 哲也	冬学期	集中		IA	19222002	E	
政治社会論入門	政治学原論——「共にあること」の政治	2	大川 正彦	春期	木曜日	1	IA	19222003	J	102
政治社会論入門	政治学原論——生命・自然・歴史の政治学	2	大川 正彦	秋期	木曜日	1	IA	19222004	J	102
社会関係論入門	ジェンダー論入門	2	金 富子	秋期	水曜日	2	IA	19222005	J	未定
社会関係論入門	ジェンダー	2	五十嵐 ミュゲ	春期	火曜日	4	IA	19222006	E	227

国際関係コース

科目名	授業題目名	単位	担当教員名	学期	曜日	時限	科目区分	時間割コード	使用言語	教室
法学入門1	法学	2	鈴木 美弥子	春期	火曜日	5	IA	19223001	J	115
法学入門2	民法総論	2	鈴木 美弥子	秋期	火曜日	5	IA	19223002	J	115
政治学入門1	政治分析入門	2	松永 泰行	春期	木曜日	2	IA	19223003	J	114
政治学入門2	政治学基礎(政治制度・政治過程)	2	若松 邦弘	春期	月曜日	5	IA	19223004	J	108
政治学入門3	国際政治学入門	2	中山 裕美	秋期	火曜日	4	IA	19223005	J	101
政治学入門3	国際政治経済学入門	2	土井 翔平	秋期	木曜日	4	IA	19223006	J	115
経済学入門1	ミクロ経済学入門	2	蒲生 慶一	春期	月曜日	2	IA	19223007	J	101
経済学入門2	マクロ経済学入門	2	蒲生 慶一	秋期	月曜日	2	IA	19223008	J	115
経済学入門3	経済学入門	2	チョイ イーケオン	春期	月曜日	4	IA	19223009	E	109
経営学入門	経営学基礎	2	渡辺 周	秋期	火曜日	4	IA	19223010	J	114

**I-6. 専修プログラム
概論科目 (言語文化学部)**

地域コース・超域コース共通

科目名	授業題目名	単位	担当教員名	学期	曜日	時限	科目区分	時間割コード	使用言語	教室
ヨーロッパ・アメリカ言語研究概論1	ポルトガル語史概論	2	水沼 修	春期	金曜日	2	LC	19311001	J	102
ヨーロッパ・アメリカ言語研究概論1	英語語用論入門	2	大谷 直輝	春期	木曜日	3	LC	19311002	J	329
ヨーロッパ・アメリカ言語研究概論2(英語学)	英語音声学・音韻論概説	2	斎藤 弘子	秋期	木曜日	2	LC	19311003	J	327
ヨーロッパ・アメリカ言語研究概論3(英語学)	英語史概説	2	浦田 和幸	春期	木曜日	1	LC	19311004	J	114
ヨーロッパ・アメリカ言語研究概論4(ドイツ語学)	言語のバラエティとドイツ語	2	藤縄 康弘	春期	木曜日	2	LC	19311005	J	218
ヨーロッパ・アメリカ言語研究概論5(ドイツ語学)	ドイツ語のしくみを考える	2	成田 節	秋期	火曜日	4	LC	19311006	J	543
ヨーロッパ・アメリカ言語研究概論6	チェコ語統語論概説	2	金指 久美子	秋期	火曜日	4	LC	19311007	J	714
ヨーロッパ・アメリカ言語研究概論7	ロマンス語学概論	2	川口 裕司	秋期	火曜日	4	LC	19311008	J	420
ヨーロッパ・アメリカ文化概論1(ドイツ文学)	ドイツ文学史	2	西岡 あかね	秋期	木曜日	4	LC	19311009	J	214
ヨーロッパ・アメリカ文化概論2	ブラジル文化入門	2	武田 千香	春期	月曜日	2	LC	19311010	J	416
ヨーロッパ・アメリカ文化概論3	ロシア文学と出会う(春)	2	高柳 聡子	春期	金曜日	4	LC	19311011	J	107
ヨーロッパ・アメリカ文化概論4	ロシア文学と出会う(秋)	2	高柳 聡子	秋期	金曜日	4	LC	19311012	J	107
ヨーロッパ・アメリカ文化概論5	ヨーロッパ・アメリカ地域文化基礎	2	荒原 邦博	秋期	水曜日	3	LC	19311013	J	未定
アジア・アフリカ言語研究概論1(中国語学)	中国語文法概論を読む	2	三宅 登之	秋期	月曜日	5	LC	19311014	J	333
アジア・アフリカ言語研究概論2	韓国語学概論1(K,J)	2	南 潤珍	春期	火曜日	4	LC	19311015	J	333
アジア・アフリカ言語研究概論3	朝鮮語学入門	2	趙 義成	秋期	火曜日	4	LC	19311016	J	332
アジア・アフリカ言語研究概論4	ビルマ語学研究入門(J)	2	岡野 賢二	春期	月曜日	4	LC	19311017	J	544
アジア・アフリカ言語研究概論5	ビルマ語学研究入門(J)	2	岡野 賢二	秋期	月曜日	4	LC	19311018	J	544
アジア文化概論1	前近代東南アジアの宗教美術	2	山崎 美保	夏学期	集中		LC	19311019	J	
アジア文化概論1	Survey of Asian Culture Studies 1	2	ロエ ノボ ゴバル	秋期	月曜日	4	LC	19311020	E	317
アジア文化概論2	前近代東南アジアの歴史資料	2	山崎 美保	冬学期	集中		LC	19311021	J	
アジア文化概論3	南アジアの文化基礎 ジェンダーの視角から考える	2	栗屋 利江	春期	月曜日	4	LC	19311022	J	226
アジア文化概論4	南アジアの文化基礎 ジェンダーの視角から考える	2	栗屋 利江	秋期	月曜日	4	LC	19311023	J	212
アジア文化概論5	インド文学基礎(J)	2	水野 善文	秋期	木曜日	2	LC	19311024	J	221
アジア文化概論6	ベンガル文化文学基礎(J)	2	丹羽 京子	春期	月曜日	4	LC	19311025	J	220
アジア文化概論7	ペルシア文化・文学史	2	佐々木 あや乃	春期	木曜日	4	LC	19311026	J	811
アジア文化概論8	アジア・アフリカ地域文化基礎	2	島田 志津夫	春期	水曜日	3	LC	19311027	J	107
言語処理概論1	基本webプログラミング	2	望月 源	春期	火曜日	4	LC	19312101	J	217
言語処理概論2	ことばとコンピュータ入門(1)	2	望月 源	秋期	火曜日	4	LC	19312102	J	323
言語処理概論3	コーパス言語学入門1	2	佐野 洋	春期	月曜日	2	LC	19312103	J	104
言語処理概論3	データサイエンス基礎1	2	佐野 洋	春期	水曜日	2	LC	19312132	J	206
言語処理概論3	データサイエンス基礎2	2	佐野 洋	秋期	水曜日	2	LC	19312133	J	206
英語教育学概論1	よい言語学習者となるための言語習得・指導論	2	長沼 君主	春期	水曜日	3	LC	19312104	J	331
英語教育学概論2	よい言語使用者となるための言語能力評価論	2	長沼 君主	秋期	水曜日	3	LC	19312105	J	331
通訳概論1	通訳論1	2	西畑 香里	春期	金曜日	2	LC	19312106	J	113
通訳概論2	通訳論2	2	西畑 香里	秋期	金曜日	2	LC	19312107	J	109
人間科学概論1	心理学基礎(J)	2	田島 充士	春期	水曜日	2	LC	19312108	J	102
人間科学概論2	運動生理学基礎	2	真鍋 求	秋期	金曜日	3	LC	19312109	J	326
言語学概論1	Key Topics in Sociolinguistics	2	ボルロンガン	春期	水曜日	2	LC	19312110	E	410
言語学概論2	Key Topics in Sociolinguistics	2	ボルロンガン	秋期	水曜日	2	LC	19312112	E	410
言語学概論2	記述言語学の基礎	2	市橋 久美子	春期	火曜日	2	LC	19312113	J	113
言語学概論3	言語学概論	2	箕浦 信勝	春期	金曜日	2	LC	19312114	J	226
言語学概論4	言語学概論	2	箕浦 信勝	秋期	金曜日	2	LC	19312115	J	115
音声学概論1	音韻論入門(J)	2	中川 裕	春期	木曜日	4	LC	19312116	J	113
音声学概論2	日本語と琉球語のアクセントと音節構造	2	五十嵐 陽介	秋期	月曜日	3	LC	19312117	J	113
音声学概論3	IPAトレーニング 2(J)	2	益子 幸江	春期	金曜日	3	LC	19312118	J	414
音声学概論4	音声学概論(J)	2	益子 幸江	秋期	月曜日	5	LC	19312119	J	102
音声学概論5	IPAトレーニング 1(J)	2	益子 幸江	秋期	金曜日	3	LC	19312120	J	414
言語教育学概論1	英語教育学入門	2	吉富 朝子	春期	木曜日	2	LC	19312121	J	227
言語教育学概論2	英語教育学基礎	2	吉富 朝子	秋期	木曜日	2	LC	19312122	J	227
言語教育学概論3	第二言語習得研究概説	2	吉富 朝子	春期	火曜日	5	LC	19312123	J	226
多言語・多文化社会論概論1	コミュニティ通訳概論	2	内藤 稔	春期	月曜日	3	LC	19312124	J	101
文化・文学概論1	Ancient Latin Literature in English Translation	2	ロ・デコ	春期	金曜日	5	LC	19312125	E	207
文化・文学概論1	文学理論への招待	2	逆井 聡人	秋期	金曜日	3	LC	19312126	J	109
文化・文学概論1	西洋古典文学1	2	堀尾 耕一	春期	木曜日	2	LC	19312131	J	105
思想文化概論1	文化研究の二様式: Cultural StudiesとKulturwissenschaften	2	大宮 勤一郎	秋期	月曜日	5	LC	19312127	J	113
思想文化概論2	仏教思想基礎(J)	2	水野 善文	春期	木曜日	2	LC	19312128	J	108
思想文化概論3	イスラム思想基礎	2	八木 久美子	秋期	火曜日	4	LC	19312129	J	226
思想文化概論4	画像文化史	2	吉本 秀之	春期	木曜日	3	LC	19312130	J	227

**I-6. 専修プログラム
概論科目 (言語文化学部)**

地域コース・超域コース共通

科目名	授業題目名	単位	担当教員名	学期	曜日	時限	科目区分	時間割コード	使用言語	教室
英語概論1(英語学)	教職音声学1	2	吉富 朝子	春期	木曜日	3	LC	19314001	J	315
英語概論1(英語学)	教職音声学1(J)	2	内田 洋子	春期	水曜日	3	LC	19314002	J	219
英語概論2(英語学)	教職音声学2	2	吉富 朝子	秋期	木曜日	3	LC	19314003	J	315
英語概論2(英語学)	教職音声学2(J)	2	内田 洋子	秋期	水曜日	3	LC	19314004	J	219
英語概論3(英語学)	英語学概論	2	浦田 和幸	春期	木曜日	4	LC	19314005	J	114
英語概論4(英語学)	英文法	2	浦田 和幸	秋期	木曜日	4	LC	19314006	J	114
英語文学概論1(英米文学)	米文学史概説(1)	2	井上 博之	春期	月曜日	3	LC	19314007	J	224
英語文学概論2(英米文学)	英文学史	2	南條 竹則	春期	水曜日	3	LC	19314008	J	305
英語文学概論3(英米文学)	米文学史概説(2)	2	井上 博之	秋期	月曜日	3	LC	19314009	J	224
英語文学概論4(英米文学)	英文学史	2	南條 竹則	秋期	水曜日	3	LC	19314010	J	305

I-6. 専修プログラム

概論科目 (国際社会学部)

地域社会研究コース

科目名	授業題目名	単位	担当教員名	学期	曜日	時限	科目区分	時間割コード	使用言語	教室
地域社会研究概論	比較宗教論研究	2	丹羽 泉	春期	火曜日	3	IA	19321001	J	113
地域社会研究概論	ナショナリズムとイスラーム主義(国家・民族・宗教)	2	青山 弘之	春期	木曜日	2	IA	19321002	J	109
地域社会研究概論	地域社会と経済生活	2	澤田 ゆかり	秋期	水曜日	3	IA	19321003	J	107
歴史社会研究概論I	「周縁」から考えるグローバル・ヒストリー(グローバル・ヒストリー)	2	伊東 剛史	春期	月曜日	4	IA	19321004	J	107
歴史社会研究概論	文書・画像史料論	2	久米 順子	秋期	水曜日	4	IA	19321005	J	227
歴史社会研究概論I	近代世界の形成(グローバルヒストリー)	2	高橋 均	春期	月曜日	2	IA	19321006	J	103

現代世界論コース

科目名	授業題目名	単位	担当教員名	学期	曜日	時限	科目区分	時間割コード	使用言語	教室
世界認識論概論	Survey on Multicultural Japan	2	河 庚希	夏学期	集中		IA	19322001	E	
世界認識論概論	現代世界論概論 I A	2	小田 マサノリ	秋期	金曜日	4	IA	19322002	J	226
政治社会論概論	現代世界と差異	2	李 孝徳	春期	月曜日	4	IA	19322003	J	227
社会関係論概論	質的社会調査法	2	上原 こずえ	春期	月曜日	2	IA	19322004	J	318
社会関係論概論	労働と生存の社会学	2	岩館 豊	秋期	月曜日	5	IA	19322005	J	101
社会関係論概論	クエア・スタディーズ	2	飯野 由里子	春期	金曜日	2	IA	19322006	J	109

国際関係コース

科目名	授業題目名	単位	担当教員名	学期	曜日	時限	科目区分	時間割コード	使用言語	教室
国際法概論1	国際法基礎	2	松隈 潤	春期	月曜日	5	IA	19323001	J	103
国際法概論2	国際法I	2	佐藤 義明	秋期	火曜日	4	IA	19323002	J	211
国際政治概論1	国際秩序論	2	篠田 英朗	春期	水曜日	2	IA	19323003	J	110
国際政治概論2	国際政治理論	2	中山 裕美	春期	木曜日	4	IA	19323005	J	102
国際政治概論2	国際安全保障論	2	山口 航	秋期	水曜日	4	IA	19323006	J	108
国際経済概論1	貿易と直接投資	2	田島 陽一	春期	火曜日	4	IA	19323007	J	115
国際経済概論2	国際金融概論	2	出町 一恵	秋期	火曜日	5	IA	19323008	J	アゴラ3階
経営学概論	経営マーケティング戦略論	2	渡辺 周	春期	月曜日	4	IA	19323009	J	333

1-7. 専修プログラム
選択科目（国際社会学部）

地域社会研究コース

科目名	授業題目名	単位	担当教員名	学期	曜日	時限	科目区分	時間割コード	使用言語	教室
北西ヨーロッパ地域研究(外国史)	感情史の理論と実践	2	伊東 剛史	秋期	月曜日	4	IA	19421002	J	107
中央ヨーロッパ地域研究	中東欧国際関係史(民族問題としての20世紀ポーランド)	2	吉岡 潤	秋期	木曜日	4	IA	19421053	J	317
中央ヨーロッパ地域研究	Slovene History in Central European Context	2	ヴェスナ ブコヴェツ	秋期	木曜日	3	IA	19421056	E	711
中央ヨーロッパ地域研究1(外国史)	ハプスブルク帝国史研究	2	篠原 琢	秋期	火曜日	2	IA	19421012	J	211
中央ヨーロッパ地域研究2(外国史)	中世から近代にかけてのポーランドの歴史	2	白木 太一	秋期	火曜日	4	IA	19421003	J	112
中央ヨーロッパ地域研究2(外国史)	第二次世界大戦とポーランド	2	渡邊 克義	冬学期	集中		IA	19421050	J	
西南ヨーロッパ地域研究1(外国史)	近世フランスにおける民衆の日常生活—ルイ＝セバスチャン・メルシエの著作を手がかりに	2	芹生 尚子	秋期	金曜日	2		19421051	J	224
イベリア地域研究(外国史)	19・20世紀の西洋/スペイン美術史	2	久米 順子	秋期	金曜日	2	IA	19421005	J	112
イベリア地域研究	ヨーロッパ地域研究 B バスクの歴史、文化、社会	2	ガリ オルティゴース	秋期	木曜日	5	IA	19421007	J	425
イベリア地域研究	カタルーニャの歴史・文化・社会(ラモン・リュイ院寄付授業)	2	ヴィラ・ヴィニャス・ラケル	秋期	月曜日	3	IA	19421008	O	645
イベリア地域研究	Portuguese Cultural Heritage and Luso-Brazilian-Japanese Relations 2	2	ルシオ・デ・ソウザ	秋期	木曜日	3	IA	19421009	E	509
イベリア地域研究	近世スペインと改宗(者)	2	押尾 高志	秋期	月曜日	5	IA	19421010	J	106
ヨーロッパ地域研究(外国史)	地霊論とヨーロッパ中世	2	千葉 敏之	秋期	火曜日	2	IA	19421011	J	102
北アメリカ地域研究	アメリカ女性史	2	大鳥 由香子	秋期	月曜日	4	IA	19421013	J	114
北アメリカ地域研究	国際社会の中のブラジル	2	舩方 周一郎	秋期	水曜日	1	IA	19421055	J	331
ラテンアメリカ地域研究2	ラテンアメリカの歴史と社会	2	高橋 均	秋期	月曜日	3	IA	19421014	J	424
ロシア地域研究	ロシア経済の歴史的考察	2	鈴木 義一	秋期	月曜日	4	IA	19421015	J	510
ロシア地域研究(外国史)	ロシア帝国史	2	巽 由樹子	秋期	火曜日	2	IA	19421016	J	307
中央アジア地域研究2	ロシアにおけるイスラームの歴史	2	濱本 真実	秋期	水曜日	3	IA	19421017	J	207
中央アジア地域研究2	中央アジア史概説II 近現代	2	木村 暁	秋期	火曜日	4	IA	19421018	J	205
中央アジア地域研究2	ハイブリッド・モンゴリア—現代モンゴルにおける新しいものと古いもの	2	上村 明	秋期	火曜日	4	IA	19421019	J	815
中央アジア地域研究2	モンゴル近現代史(2): 中央ユーラシアの民族問題と近現代モンゴル	2	青木 雅浩	秋期	月曜日	4	IA	19421020	J	423
東アジア地域研究(外国史)	中国の歴史 — 近代の歴史と文化	2	朱 海燕	秋期	水曜日	2	IA	19421021	J	113
東アジア地域研究2		2	未定	秋期	木曜日	3	IA	19421022	J	333
東アジア地域研究2	現代中国経済論2	2	今村 弘子	秋期	木曜日	4	IA	19421023	J	331
東アジア地域研究2	朝鮮の宗教と社会	2	丹羽 泉	秋期	火曜日	3	IA	19421024	J	109
東アジア地域研究2	中台関係論	2	小笠原 欣幸	秋期	月曜日	3	IA	19421025	J	112
東アジア地域研究2	植民地朝鮮の社会と運動	2	藤井 豪	秋期	月曜日	3	IA	19421052	J	218
東南アジア地域研究1	タイ研究特論	2	宮田 敏之	秋期	火曜日	4	IA	19421027	J	508
東南アジア地域研究2(外国史)	ラオス史	2	菊池 陽子	秋期	月曜日	3	IA	19421028	J	306
東南アジア地域研究3	島嶼部東南アジア政治社会史	2	左右田 直規	秋期	金曜日	2	IA	19421030	J	221
東南アジア地域研究3	マレーシア政治社会史	2	左右田 直規	秋期	木曜日	3	IA	19421031	J	220
東南アジア地域研究3	ベトナム地域研究	2	今村 宣勝	秋期	火曜日	4	IA	19421032	J	アゴラ3階
東南アジア地域研究3	ベトナム・中国関係の歴史的変遷(1950年—現在)	2	栗原 浩英	秋期	水曜日	3	IA	19421033	J	AA研301
東南アジア地域研究3	カンボジア近現代におけるシハヌーク時代の特徴	2	高橋 宏明	秋期	金曜日	4	IA	19421034	J	308
東南アジア地域研究3	タイの社会と歴史: 南部タイ地域を中心に	2	柴山 信二郎	秋期	火曜日	2	IA	19421035	J	213
東南アジア地域研究5	社会考古学(秋学期)	2	小川 英文	秋期	木曜日	5	IA	19421036	J	645
南アジア地域研究	南アジア系移民の歴史と現状(2)	2	藤井 毅	秋期	金曜日	2	IA	19421037	J	106
南アジア地域研究	インド・パキスタン分離独立論(2) — 動乱の記憶—	2	足立 享祐	秋期	水曜日	3	IA	19421038	J	220
中東地域研究2	16-19世紀イランにおける政治・法秩序の変容	2	近藤 信彰	秋期	月曜日	3	IA	19421039	J	219
中東地域研究2	湾岸諸国の政治システム	2	堀抜 功二	秋期	月曜日	5	IA	19421040	J	317
中東地域研究2	アラブ地域政治事情	2	青山 弘之	秋期	木曜日	2	IA	19421041	J	109
中東地域研究2	イスラーム世界と「技術」	2	川本 智史	秋期	水曜日	1	IA	19421054	J	329
アフリカ地域研究2	アフリカと開発(B)(J)	2	坂井 真紀子	秋期	木曜日	5	IA	19421042	J	510
アフリカ地域研究2	民族誌から学ぶアフリカの生活世界2	2	大石 高典	秋期	木曜日	2	IA	19421043	J	423
アフリカ地域研究2	アフリカ文化論	2	鈴木 裕之	秋期	金曜日	3	IA	19421044	J	227
オセアニア地域研究	ミクロネシアの民族誌的研究	2	柄木田 康之	秋期	金曜日	2	IA	19421045	J	222
オセアニア地域研究	オーストラリアの先住民	2	山内 由理子	秋期	金曜日	3	IA	19421046	J	423

1-7. 専修プログラム
選択科目（国際社会学部）

地域社会研究コース

科目名	授業題目名	単位	担当教員名	学期	曜日	時限	科目区分	時間割コード	使用言語	教室
トランス・リージョナル	民衆史Ⅱ サバルタンと宗教	2	友常 勉	秋期	水曜日	2	IA	19421047	J	101
トランス・リージョナル	近世賤民制の形成・発展・解体	2	ジョン ポーター	秋期	火曜日	4	IA	19421048	J	710
トランス・リージョナル	戦後日本外交関係	2	木村 正美	秋期	月曜日	4	IA	19421049	E	106
自然地理学	地形と気候	2	井上 耕一郎	秋期	火曜日	2	IA	19421057	J	114

現代世界論コース

科目名	授業題目名	単位	担当教員名	学期	曜日	時限	科目区分	時間割コード	使用言語	教室
ジェンダー論2	ジェンダーとキャリア形成の国際比較	2	石黒 久仁子	冬学期	集中		IA	19422001	E	
ジェンダー論2	戦争とジェンダー・セクシュアリティ	2	金 富子	秋期	火曜日	2	IA	19422002	J	226
教育社会学2	「教育問題」の社会学	2	加藤 美帆	秋期	火曜日	1	IA	19422003	J	107
社会学2	現代社会論	2	上原 こずえ	秋期	月曜日	3	IA	19422004	J	102
社会学2	居住の社会学および非営利活動論	2	瀧脇 憲	秋期	金曜日	2	IA	19422005	J	102
社会学2	市民権／国籍の政治社会学	2	柏崎 正憲	秋期	火曜日	5	IA	19422006	E	221
社会学4	移民と国家の社会学(フランス地域研究)	2	田邊 佳美	秋期	水曜日	2	IA	19422016	J	103
哲学・社会思想2	戦後思想の現在形・第二部	2	岩崎 稔	秋期	金曜日	3	IA	19422007	J	212
哲学・社会思想2	ポストコロニアリズムと日本の近代	2	本橋 哲也	冬学期	集中		IA	19422008	E	
政治理論2	「小さきもの」の政治思想——問いとしての柳田、方法としての柳田	2	大川 正彦	秋期	木曜日	4	IA	19422009	J	221
グローバル・スタディーズ2	グローバル世界の思想史的歩き方 2020: 擬制商品を考えながら	2	中山 智香子	秋期	月曜日	2	IA	19422010	J	102
グローバル・スタディーズ4	現代世界における「フロンティア」の動態	2	佐川 徹	秋期	月曜日	4	IA	19422012	J	112
エスノポリティクス2	エスノポリティクスB	2	藤井 欣子	秋期	月曜日	3	IA	19422013	J	107
現代社会史論	自然と社会の歴史	2	古川 高子	秋期	木曜日	3	IA	19422014	J	227
現代社会史論	感情史とは何か	2	小野寺 拓也	秋期	金曜日	2	IA	19422015	J	107
社会文化論	近代日本思想とアジア	2	米谷 匡史	秋期	金曜日	4	IA	19422018	J	115
歴史社会学論	日本の伝統社会	2	吉田 ゆり子	秋期	木曜日	3	IA	19422017	J	101

国際関係コース

科目名	授業題目名	単位	担当教員名	学期	曜日	時限	科目区分	時間割コード	使用言語	教室
国際政治論2	国際関係の中の地域主義	2	中山 裕美	秋期	木曜日	4	IA	19423001	J	102
国際政治論3	ヨーロッパ国際関係史	2	谷 一巳	秋期	火曜日	4	IA	19423002	J	フロアハウスホール
政治学2	行政学	2	河本 和子	秋期	水曜日	3	IA	19423005	J	106
比較政治学1	比較政治学の実践	2	間 寧	秋期	木曜日	4	IA	19423007	J	107
比較政治学2	西欧現代政治論	2	若松 邦弘	秋期	月曜日	5	IA	19423008	J	326
公法	行政救済法	2	川合 敏樹	秋期	月曜日	2	IA	19423009	J	331
公法	刑法	2	萩原 由美恵	秋期	金曜日	2	IA	19423010	J	213
私法2	債権法B	2	鈴木 美弥子	秋期	金曜日	3	IA	19423011	J	225
私法2	会社法・商法	2	金丸 絢子	秋期	水曜日	2	IA	19423012	J	212
国際法2	国際法実践編	2	佐藤 義明	秋期	火曜日	3	IA	19423013	J	226
国際法2	国際法事例研究	2	佐俣 紀仁	冬学期	集中		IA	19423014	J	
国際機構論	Theory and practice of the United Nations	2	富田 麻理	秋期	水曜日	2	IA	19423015	E	109
国際機構論	International Protection of Refugees	2	小尾 尚子	秋期	金曜日	4	IA	19423016	E	317
経済学2	マクロ経済学Ⅱ	2	蒲生 慶一	秋期	金曜日	1	IA	19423017	J	101
経済学2	ミクロ経済学B	2	赤石 秀之	秋期	木曜日	2	IA	19423018	J	333
経済学2	公共経済学	2	高久 玲音	秋期	火曜日	2	IA	19423019	J	115
経済学2	マクロ経済学(実践編)	2	蒲生 慶一	冬学期	集中		IA	19423020	J	
経済学2	計量経済学入門	2	黒住 英司	秋期	火曜日	1	IA	19423036	J	210
国際経済学2	世界各国・地域の最新経済事情(日本貿易振興機構(JETRO)連携講座)	2	出町 一恵	秋期	火曜日	4	IA	19423021	J	227
国際経済学2	国際経済学Ⅱ	2	出町 一恵	秋期	金曜日	4	IA	19423022	J	219
開発経済学2	ラテンアメリカの経済発展と開発経済学	2	田島 陽一	秋期	木曜日	3	IA	19423023	J	107
開発経済学4	開発ミクロ経済学	2	内山 直子	秋期	木曜日	1	IA	19423024	J	219
経営学1	消費者行動論	2	織田 由美子	秋期	月曜日	3	IA	19423025	J	223
経営学1	国際経営マーケティング戦略論: ケース分析	2	渡辺 周	秋期	火曜日	5	IA	19423026	J	106
経営学2	マクロ金融論	2	武藤 誠	秋期	火曜日	3	IA	19423027	J	107

1-7. 専修プログラム
 選択科目（国際社会学部）

国際関係コース

科目名	授業題目名	単位	担当教員名	学期	曜日	時限	科目区分	時間割コード	使用言語	教室
平和・紛争論2	平和・紛争論B(J)	2	伊勢崎 賢治	秋期	木曜日	3	IA	19423029	J	209
平和・紛争論4	平和・紛争論B	2	加藤 珠比	秋期	金曜日	3	IA	19423030	E	112
国際協力論1	アフリカ開発援助政策、その現状と課題	2	吉澤 啓	秋期	水曜日	4	IA	19423031	J	209
国際協力論2	国際協力論	2	日下部 尚徳	秋期	火曜日	2	IA	19423032	J	214
国際協力論2	国際開発と日本の開発協力経験	2	花谷 厚	秋期	水曜日	3	IA	19423033	E	226
国際協力論2	International Cooperation B	2	ウィリアム バリガ	冬学期	集中		IA	19423034	J	
国際教育論2	国際教育論B	2	岡田 昭人	秋期	金曜日	3	IA	19423035	J	114

2019年度以降入学者向け

For students who entered the University in and after AY 2019

第Ⅲ部

教職科目 / 連携授業 / キャリア形成のための科目等

Teaching Courses / Collaborated Courses /
Courses for Career Development etc.

III-1. 教職科目

教科及び教科の指導法に関する科目

- ・ 専攻言語が「英語以外」の学生が「英語」の免許状を取得する場合に履修する科目を掲載します。
- ・ 上記以外の区分で教員免許状を取得する場合を含め、詳細は全て「教職ガイド」を確認すること。
- ・ 履修開始年次は科目によって異なるため、充分留意してください。

<2019年（令和元年）度以降入学者>

※ 英語学・英米文学・英語コミュニケーション・異文化理解については、

- ・ 卒業所要単位に含めることができます。
- ・ 履修登録の50単位上限ルールの対象科目です。
- ・ GPA対象科目です。

※ 教科の指導法については、

- ・ 卒業所要単位に含めることができません。
- ・ 履修登録の50単位上限ルールの対象から、除外されます。
- ・ GPA対象外科目です。

■ 英語学

科目名	授業題目名	単位	担当教員名	学期	曜日	時限	科目区分	時間割コード	使用言語	教室
英語概論1(英語学)	教職音声学1	2	吉富 朝子	春期	木曜日	3	LC	19314001	J	315
英語概論1(英語学)	教職音声学1(J)	2	内田 洋子	春期	水曜日	3	LC	19314002	J	219
英語概論2(英語学)	教職音声学2	2	吉富 朝子	秋期	木曜日	3	LC	19314003	J	315
英語概論2(英語学)	教職音声学2(J)	2	内田 洋子	秋期	水曜日	3	LC	19314004	J	219
英語概論3(英語学)	英語学概論	2	浦田 和幸	春期	木曜日	4	LC	19314005	J	114
英語概論4(英語学)	英文法	2	浦田 和幸	秋期	木曜日	4	LC	19314006	J	114

■ 英米文学

科目名	授業題目名	単位	担当教員名	学期	曜日	時限	科目区分	時間割コード	使用言語	教室
英語文学概論1(英米文学)	米文学史概説(1)	2	井上 博之	春期	月曜日	3	LC	19314007	J	224
英語文学概論2(英米文学)	英文学史	2	南條 竹則	春期	水曜日	3	LC	19314008	J	305
英語文学概論3(英米文学)	米文学史概説(2)	2	井上 博之	秋期	月曜日	3	LC	19314009	J	224
英語文学概論4(英米文学)	英文学史	2	南條 竹則	秋期	水曜日	3	LC	19314010	J	305

■ 英語コミュニケーション

科目名	授業題目名	単位	担当教員名	学期	曜日	時限	科目区分	時間割コード	使用言語	教室
英語B7	English Oral Communication for Prospective Teachers	1	ラグズデール	春期	月曜日	3	GE	19150368	E	106
英語B8	English Oral Communication for Prospective Teachers	1	ラグズデール	秋期	月曜日	3	GE	19150369	E	106

■ 異文化理解

科目名	授業題目名	単位	担当教員名	学期	曜日	時限	科目区分	時間割コード	使用言語	教室
北西ヨーロッパ地域基礎1	連合王国の歴史—長い18世紀	2	伊東 剛史	春期	月曜日	3	AB	19160001	J	327
北西ヨーロッパ地域基礎2	連合王国の歴史—19世紀の政治、社会、文化の諸相—	2	伊東 剛史	秋期	月曜日	3	AB	19160002	J	327
北アメリカ地域基礎1	ジェンダーから読み直すアメリカ史：20世紀前半から現代まで	2	兼子 歩	秋期	水曜日	5	AB	19160023	J	113
北アメリカ地域基礎2	ジェンダーから読み直すアメリカ史：植民地期から20世紀初頭まで	2	兼子 歩	春期	水曜日	5	AB	19160024	J	113
多文化社会1[異文化理解]	異文化間教育	2	布川 あゆみ	春期	火曜日	2	LA	19180027	J	108

■ 教科の指導法

科目名	授業題目名	単位	担当教員名	学期	曜日	時限	科目区分	時間割コード	使用言語	教室
英語科教育法1	英語科教育法1	2	投野 由紀夫	春期	木曜日	4		19190008	J	327
英語科教育法2	英語科教育法2	2	根岸 雅史	秋期	金曜日	4		19190009	J	416

III-1. 教職科目

教科及び教科の指導法に関する科目

- ・ここでは、「英語」以外の教員免許状を取得する場合に履修する「教科の指導法」を掲載します。
- ・履修開始年次は科目によって異なるため、充分留意してください。

※ 教科の指導法については、

- ・卒業所要単位に含めることができません。
- ・履修登録の50単位上限ルールの対象から、除外されます。
- ・GPA対象外科目です。

■ 教科の指導法

科目名	授業題目名	単位	担当教員名	学期	曜日	時限	科目区分	時間割コード	使用言語	教室
ドイツ語科教育法1	ドイツ語教育の基礎	2	藤縄 康弘	春期	木曜日	4		19190010	J	644
ドイツ語科教育法2	ドイツ語教育の基礎	2	藤縄 康弘	秋期	木曜日	4		19190011	J	644
フランス語科教育法1	フランス語教育法	2	川口 裕司	春期	火曜日	5		19190012	J	420
フランス語科教育法2	フランス語教育法	2	川口 裕司	秋期	火曜日	5		19190013	J	420
スペイン語科教育法1	スペイン語科教育法1	2	川上 茂信	春期	火曜日	5		19190014	J	313
スペイン語科教育法2	スペイン語科教育法2	2	川上 茂信	秋期	火曜日	5		19190015	J	313
中国語科教育法1	中国語科教育法1	2	加藤 晴子	春期	金曜日	4		19190016	J	311
中国語科教育法2	中国語科教育法2	2	加藤 晴子	秋期	金曜日	4		19190017	J	311
朝鮮語科教育法1	朝鮮語科教育法 I (1)(J)	2	五十嵐 孔一	春期	月曜日	3		19190018	J	542
朝鮮語科教育法2	朝鮮語科教育法 I (2)(J)	2	五十嵐 孔一	秋期	月曜日	3		19190019	J	542
社会科・地理歴史科教育法1	社会科・地歴科教育入門	2	米山 宏史	春期	火曜日	5		19190020	J	110
社会科・地理歴史科教育法2	社会科・地理歴史科教育法	2	米山 宏史	秋期	火曜日	5		19190021	J	111
社会科教育法3	社会科教育法3	2	村野 光則	夏学期	集中			19190022	J	
社会科教育法4	社会科教育法4	2	村野 光則	夏学期	集中			19190023	J	
国語科教育法1	国語科教育法1	2	石井 裕啓	春期	金曜日	5		19190024	J	103
国語科教育法2	国語科教育法2	2	石井 裕啓	秋期	金曜日	5		19190025	J	103

III-2. 教職科目

情報技法 / 教育の基礎的理解に関する科目等

・履修開始年次は科目によって異なるため、充分留意してください。

教職科目の注意

(1)「情報技法」(教育職員免許法施行規則第66条の6に規定されている「情報機器の操作」対応科目)及び「教育の基礎的理解に関する科目等」

これらの科目は、教育職員免許状取得のために開設された科目もあり、* 印を付した科目は、

- ・卒業所要単位には、含まれません。
- ・履修登録の50単位上限ルールの対象から、除外されます。
- ・GPA対象外科目です。

(2) 教員免許状取得のために必要な単位を修得するためには、これら科目のほか、免許状の種類に応じて、各学部の専修プログラム及び世界教養プログラムで開講されている授業を履修する必要があります。

*別冊子の『教職ガイド』を参考のうえ、履修してください。

<教育職員免許法施行規則第66条の6に定める科目>

【履修上の注意】

教育職員免許法施行規則第66条の6に定められた科目は、

「日本国憲法」、「体育」、「外国語コミュニケーション」、「情報機器の操作」(本学対応科目「情報技法」)です。

「情報機器の操作」以外の科目については、『授業時間割』における該当頁で確認のうえ、履修してください。

情報機器の操作

科目名	授業題目名	単位	担当教員名	学期	曜日	時限	時間割コード	使用言語	教室	履修開始年次
情報技法1	情報技法	2	小寺 孝	春期	木曜日	2	19180068	J	217	1
情報技法2	情報技法	2	小寺 孝	秋期	木曜日	2	19180069	J	217	1

教育の基礎的理解に関する科目等

科目名	授業題目名	単位	担当教員名	学期	曜日	時限	時間割コード	使用言語	教室	履修開始年次
教育基礎論1	教育の歴史と理念	2	加藤 美帆	夏学期	集中		19180070	J		1
学習心理学	教育心理学(J)	2	田島 充士	秋期	木曜日	5	19180072	J	114	1
学校教育社会学	教育行政学	2	末富 芳	冬学期	集中		19180073	J		1
教育相談	教育相談(カウンセリングを含む。)	2	橋本 和幸	秋学期	木曜日	1	19180074	J		1
進路指導・キャリア教育論	進路指導・キャリア教育論	2	望月 由起	秋期	金曜日	5	19180075	J	113	1
* 特別支援教育	特別支援教育	1	司城 紀代美	冬学期	集中		19190002	J		1
* 教師論	現代社会と教師の役割	2	加藤 美帆	秋期	木曜日	4	19190001	J		2
* 教育課程論	教育課程論(J)	1	津久井 貴之	夏学期	集中		19190003	J		2
* 道徳教育指導論	道徳の理論及び指導法	2	走井 洋一	冬学期	集中		19190004	J		2
* 教育方法・技術論	教育方法・技術論	2	澤田 稔	夏学期	集中		19190006	J		2
* 特別活動及び総合的な学習の時間の指導法	特別活動及び総合的な学習の時間の指導法	2	小西 悦子	夏学期	集中		19190005	J		2
* 生徒指導論	生徒指導論	2	仲野 由佳理	冬学期	集中		19190007	J		2

III-3 再録：各機関との連携により開講する授業一覧

(JETRO / JICA / 地方自治体 / 各新聞社・企業 / 東京医科歯科大学 / 一橋大学 / 東京農工大学 / 電気通信大学)



連携機関の講師、連携大学の教員をお招きして行う授業を、
まとめて掲載します。

科目名	授業題目	単位	教員名	学期	曜日	時限	科目区分	時間割コード	使用言語	教室
< 日本貿易振興機構 (JETRO) >										
キャリアデザイン論3	日本の国際ビジネスとJETROの役割(日本貿易振興機構(JETRO)連携講座)	1	布川 あゆみ	春期	火曜日	4	LA	19180240	J	101
国際経済学2	世界各国・地域の最新経済事情(日本貿易振興機構(JETRO)連携講座)	2	出町 一恵	秋期	火曜日	4	IA	19423021	J	227
< 国際協力機構 (JICA) >										
国際協力論2	国際開発と日本の開発協力経験	2	花谷 厚	秋期	水曜日	3	IA	19423033	E	226
< 地方自治体 (山形県) >										
社会協働1	インバウンド推進・地域活性化のためのスタディツアー	2	吉田 ゆり子	夏学期	集中		LA	19180245	J	
社会協働2	インバウンド推進・地域活性化のためのスタディツアー	2	吉田 ゆり子	冬学期	集中		LA	19180248	J	
< 新聞社 (毎日新聞社 / 読売新聞社 / 朝日新聞社) >										
国際社会と地域1	世界のマスメディアと報道について考える(毎日新聞提携講義)(J)	2	藤井 欣子	春期	金曜日	2	LA	19180232	J	アロハウスホール
国際社会と地域1	国際報道の現場に学ぶ(読売新聞提携講義)(J)	2	藤井 欣子	春期	木曜日	4	LA	19180233	J	227
国際社会と地域2	メディアの現在と未来を考える(朝日新聞提携講義)(J)	2	藤井 欣子	秋期	木曜日	4	LA	19180235	J	101
< 企業 (Global Sky Education / 株式会社ANA総合研究所) >										
キャリアデザイン論2	グローバルビジネス講義(Global Sky Education 寄附講義)	2	斎藤 弘子	秋期	水曜日	4	LA	19180234	J	101
キャリアデザイン論2	エアライン・ビジネス講座(株式会社ANA総合研究所寄附講義)	2	藤井 欣子	秋期	金曜日	4	LA	19180236	J	101
キャリアデザイン論2	市民社会と協働2	2	望月 由起	秋期	金曜日	4	LA	19180004	J	113
< 東京医科歯科大学 >										
健康と医療1	教養としての医学 (J)	2	吉本 秀之	夏学期	集中		LA	19180078	J	
健康と医療2	制度としての医療 (J)	2	吉本 秀之	冬学期	集中		LA	19180079	J	
< 一橋大学 >										
経済学2	公共経済学	2	高久 玲音	秋期	火曜日	2	IA	19423019	J	115
経済学2	計量経済学入門	2	黒住 英司	秋期	火曜日	1	IA	19423036	J	210
経営学1	消費者行動論	2	織田 由美子	秋期	月曜日	3	IA	19423025	J	223
経営学2	マクロ金融論	2	武藤 誠	秋期	火曜日	3	IA	19423027	J	107
< 東京農工大学・電気通信大学 >										
社会協働3	考古学:環境認知と資源利用	1	小川 英文	夏学期	集中		LA	19180249	J	
社会協働3	機械による日本語作文自動評価の利点と限界	1	阿部 新	夏学期	集中		LA	19180250	J	
日本の文学と文化を知る1	自己、文化と病い	2	堀口 佐知子	夏学期	集中		LA	19180137	E	
日本の現在を知る1	Japan in International Organizations	2	イスマイロフ	夏学期	集中		LA	19180085	E	
日本の言語を知る1	Japanese Language Variation and Change	2	ダニエル ロング	夏学期	集中		LA	19180114	E	
歴史の中の日本を知る2	日本の伝統文化	2	古瀬 珠水	冬学期	集中		LA	19180156	E	
日本の文学と文化を知る2	Topics in Japanese Wartime Film and Society	2	イリス ハウカンブ	秋期	火曜日	2	LA	19180141	E	113
歴史の中の日本を知る2	近現代日本史概説	2	木村 正美	秋期	金曜日	2	LA	19180152	E	アゴラ3階
歴史の中の日本を知る2	戦後日本のサバルタン研究	2	友常 勉	秋期	月曜日	4	LA	19180154	E	226
国際社会と地域1	ダイナミック・アジア:多様な観点から平和と紛争を考える	2	福田 彩	夏学期	集中		LA	19180014	E	
教養としての言語学2	Speech Communication	2	岡田 昭人	秋期	木曜日	3	LA	19180035	E	115
国際社会と地域2	Topics in Introductory Sociology	2	ライチェック	秋期	水曜日	3	LA	19180017	E	322
環境と科学1	現代農学の最前線:食料・生命・資源・環境の諸問題	2	藤縄 康弘	春期	火曜日	5	LA	19180081	J	227

Ⅲ - 4 キャリア形成のための科目

(再録：公務員採用試験に役立つ授業一覧)

2019年度以降入学者向け

この科目群は、国家公務員総合職採用試験やその他の公務員採用試験にも役立つ授業を再録の上、まとめて一覧にしたものです。

科目名	授業題目	単位	教員名	学期	曜日	時限	科目区分	時間割コード	使用言語	教室
憲法1	憲法1	2	安原 陽平	春期	金曜日	2	LA	19180049	J	101
憲法1	実践憲法1	2	小川 亮	春期	水曜日	3	LA	19180050	J	108
憲法2	憲法2	2	安原 陽平	秋期	金曜日	2	LA	19180051	J	113
憲法2	実践憲法2	2	小川 亮	秋期	水曜日	3	LA	19180052	J	108
法学入門1	法学	2	鈴木 美弥子	春期	火曜日	5	IA	19223001	J	115
法学入門2	民法総論	2	鈴木 美弥子	秋期	火曜日	5	IA	19223002	J	115
政治学入門1	政治分析入門	2	松永 泰行	春期	木曜日	2	IA	19223003	J	114
政治学入門2	政治学基礎(政治制度・政治過程)	2	若松 邦弘	春期	月曜日	5	IA	19223004	J	108
政治学入門3	国際政治学入門	2	中山 裕美	秋期	火曜日	4	IA	19223005	J	101
政治学入門3	国際政治経済学入門	2	土井 翔平	秋期	木曜日	4	IA	19223006	J	115
経済学入門1	ミクロ経済学入門	2	蒲生 慶一	春期	月曜日	2	IA	19223007	J	101
経済学入門2	マクロ経済学入門	2	蒲生 慶一	秋期	月曜日	2	IA	19223008	J	115
経済学入門3	経済学入門	2	チヨイ イーケオン	春期	月曜日	4	IA	19223009	E	109
国際法概論1	国際法基礎	2	松隈 潤	春期	月曜日	5	IA	19323001	J	103
国際法概論2	国際法I	2	佐藤 義明	秋期	火曜日	4	IA	19323002	J	211
国際政治論2	国際関係の中の地域主義	2	中山 裕美	秋期	木曜日	4	IA	19423001	J	102
国際政治論3	ヨーロッパ国際関係史	2	谷 一巳	秋期	火曜日	4	IA	19423002	J	プロメテウスホール
政治学2	行政学	2	河本 和子	秋期	水曜日	3	IA	19423005	J	106
公法	行政救済法	2	川合 敏樹	秋期	月曜日	2	IA	19423009	J	331
公法	刑法	2	萩原 由美恵	秋期	金曜日	2	IA	19423010	J	213
私法2	債権法B	2	鈴木 美弥子	秋期	金曜日	3	IA	19423011	J	225
私法2	会社法・商法	2	金丸 絢子	秋期	水曜日	2	IA	19423012	J	212
国際法2	国際法実践編	2	佐藤 義明	秋期	火曜日	3	IA	19423013	J	226
国際法2	国際法事例研究	2	佐俣 紀仁	冬学期	集中		IA	19423014	J	
国際機構論	Theory and practice of the United Nations	2	富田 麻理	秋期	水曜日	2	IA	19423015	E	109
国際機構論	International Protection of Refugees	2	小尾 尚子	秋期	金曜日	4	IA	19423016	E	317
経済学2	マクロ経済学II	2	蒲生 慶一	秋期	金曜日	1	IA	19423017	J	101
経済学2	ミクロ経済学B	2	赤石 秀之	秋期	木曜日	2	IA	19423018	J	333
経済学2	公共経済学	2	高久 玲音	秋期	火曜日	2	IA	19423019	J	115
経済学2	マクロ経済学(実践編)	2	蒲生 慶一	冬学期	集中		IA	19423020	J	
経済学2	計量経済学入門	2	黒住 英司	秋期	火曜日	1	IA	19423036	J	210

Ⅲ - 4 キャリア形成のための科目

(再録：ビジネスの世界を学ぶために役立つ授業一覧)

この科目群は、企業経営やビジネスの世界を知るために役立つ専門的な授業を再録のうえ、
まとめて一覧にしたものです。

この他に、企業関係者等による授業は、世界教養科目「キャリアデザイン論」で開講されています。

「各機関との連携により開講する授業一覧」等も併せて参照してください。

科目名	授業題目	単位	教員名	学期	曜日	時限	科目区分	時間割コード	使用言語	教室
キャリアのための経営学1		2	工藤 悟志	夏学期	集中		LA	19180030	J	
キャリアのための経営学2	経営マーケティング戦略論_上級編	2	渡辺 周	春期	火曜日	4	LA	19180031	J	425
キャリアデザイン論3	日本の国際ビジネスとJETROの役割(日本貿易振興機構(JETRO)連携講座)	1	布川 あゆみ	春期	火曜日	4	LA	19180240	J	101
就業体験1		2	未定	夏学期	集中		LA	19180242	J	
就業体験1		2	未定	夏学期	集中		LA	19180243	J	
経営学入門	経営学基礎	2	渡辺 周	秋期	火曜日	4	IA	19223010	J	114
経営学概論	経営マーケティング戦略論	2	渡辺 周	春期	月曜日	4	IA	19323009	J	333
経営学1	消費者行動論	2	織田 由美子	秋期	月曜日	3	IA	19423025	J	223
経営学1	国際経営マーケティング戦略論:ケース分析	2	渡辺 周	秋期	火曜日	5	IA	19423026	J	106
経営学2	マクロ金融論	2	武藤 誠	秋期	火曜日	3	IA	19423027	J	107

Ⅲ - 5 多文化共生に関する科目
(再録：多文化共生に関する授業一覧)

2019年度以降入学者向け

この科目群は、本学が推進する多文化共生教育に関する科目を、まとめて一覧にしたものです。

科目名	授業題目	単位	教員名	学期	曜日	時限	科目区分	時間割コード	使用言語	教室
多文化社会1	●異文化理解への誘い	2	萩尾 生	春学期	火曜日	4	LA	19180025	J	226
多文化社会2	●多言語社会の捉え方	2	萩尾 生	秋学期	火曜日	4	LA	19180028	J	102
多文化社会1[異文化理解]	異文化間教育	2	布川 あゆみ	春学期	火曜日	2	LA	19180027	J	108
多文化社会1	多文化共生と言語	2	嶋原 耕一	春学期	金曜日	4	LA	19180261	J	329
国際社会と地域2	教養としての国際法	2	松隈 潤	秋学期	月曜日	5	LA	19180024	J	103
社会協働1	インバウンド推進・地域活性化のためのスタディツアー	2	吉田 ゆり子	夏学期	集中		LA	19180245	J	
社会協働2	インバウンド推進・地域活性化のためのスタディツアー	2	吉田 ゆり子	冬学期	集中		LA	19180248	J	
スタディツアー	韓国のジェンダー平等と民主化の現場を訪ねる2020スタディツアー	2	金 富子	夏学期	集中		LA	19180257	J	
スタディツアー	国連研修プログラム	2	高瀬 千賀子	冬学期	集中		LA	19180252	E	
多言語・多文化社会論概論1	コミュニティ通訳概論	2	内藤 稔	春学期	月曜日	3	LC	19312124	J	101
文化研究入門2	世界における多文化共生 (2)	2	八木 久美子	秋学期	水曜日	4	LC	19213002	J	115
文化研究入門3	世界における多文化共生	2	吉本 秀之	春学期	水曜日	4	LC	19213003	J	115
社会関係論入門	ジェンダー論入門	2	金 富子	春学期	木曜日	2	IA	19222005	J	101
社会関係論概論	クィア・スタディーズ	2	飯野 由里子	春学期	金曜日	2	IA	19322006	J	109
トランス・リジョナル	民衆史Ⅱ サバルタンと宗教	2	友常 勉	秋学期	水曜日	2	IA	19421047	J	101
社会学2	市民権／国籍の政治社会学	2	柏崎 正憲	秋学期	火曜日	5	IA	19422006	E	221
エスノポリティクス2	エスノポリティクスB	2	藤井 欣子	秋学期	月曜日	3	IA	19422013	J	107
国際機構論	International Protection of Refugees	2	小尾 尚子	秋学期	金曜日	4	IA	19423016	E	317
国際協力論2	International Cooperation B	2	ウィリアム バリガ	冬学期	集中		IA	19423034	E	306
多文化コラボレーション1	外大のある地域の魅力を発信する一ミニ番組の制作と発表	2	大津 友美	春学期	木曜日	3	JS	19J1001	J	JLC103
多文化コラボレーション2	チームビルディングを多文化でコラボしよう	2	阿部 新	秋学期	木曜日	3	JS	19J1002	J	114

III - 6 AI・データサイエンスに関する科目

(再録：AI・データサイエンスの知識獲得のために役立つ授業一覧)

2019年度以降入学者向け

この科目群は、AI・データサイエンスに関する教養及び専門的知識の獲得にも役立つ授業を再録の上、まとめて一覧にしたものです。

科目名	授業題目	単位	教員名	学期	曜日	時限	科目区分	時間割コード	使用言語	教室
AI・データサイエンス1	AIのための基礎数学	2	薮 隆博	春学期	水曜日	2	LA	19180039	J	226
教養としての統計学1	統計学入門1	2	薮 隆博	春学期	木曜日	2	LA	19180038	J	103
教養としての統計学1	教養のための統計学	2	高橋 将宜	夏学期	集中		LA	19180037	J	102
教養としての統計学2	教養のための統計学	2	高橋 将宜	冬学期	集中		LA	19180040	J	103
言語処理概論1	基本webプログラミング	2	望月 源	春学期	火曜日	4	LC	19312101	J	217
言語処理概論2	ことばとコンピュータ入門(1)	2	望月 源	秋学期	火曜日	4	LC	19312102	J	323
言語処理概論3	コーパス言語学入門1	2	佐野 洋	春学期	月曜日	2	LC	19312103	J	104
言語処理概論3	データサイエンス基礎1	2	佐野 洋	春学期	水曜日	2	LC	19312132	J	206
言語処理概論3	データサイエンス基礎2	2	佐野 洋	秋学期	水曜日	2	LC	19312133	J	206
経済学2	計量経済学入門	2	黒住 英司	秋学期	火曜日	1	IA	19423036	J	210

◎ 緊急通知用ボタン設置場所

通知ボタンが押されると、本部管理棟管理室に通知され警備員が急行します。

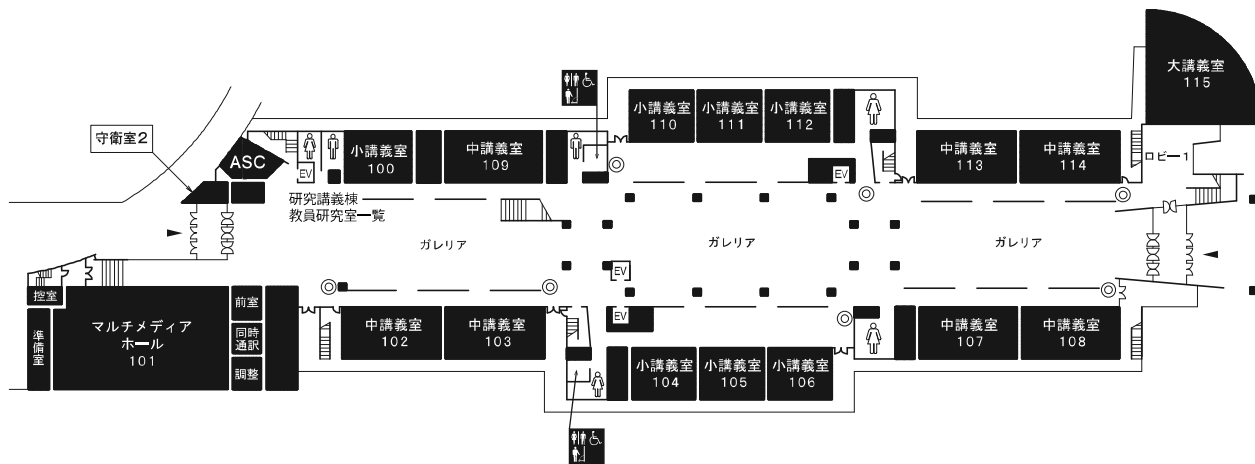

研究講義棟 1階平面図

Research and Lecture Building 1F

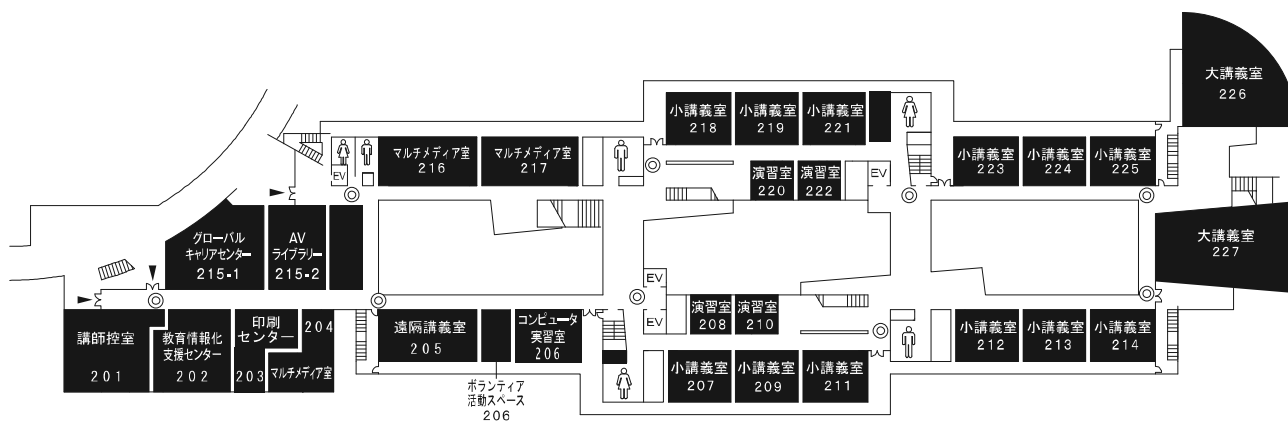

研究講義棟 2階平面図

Research and Lecture Building 2F

◎ 緊急通知用ボタン設置場所

◎ 緊急通知用ボタン設置場所

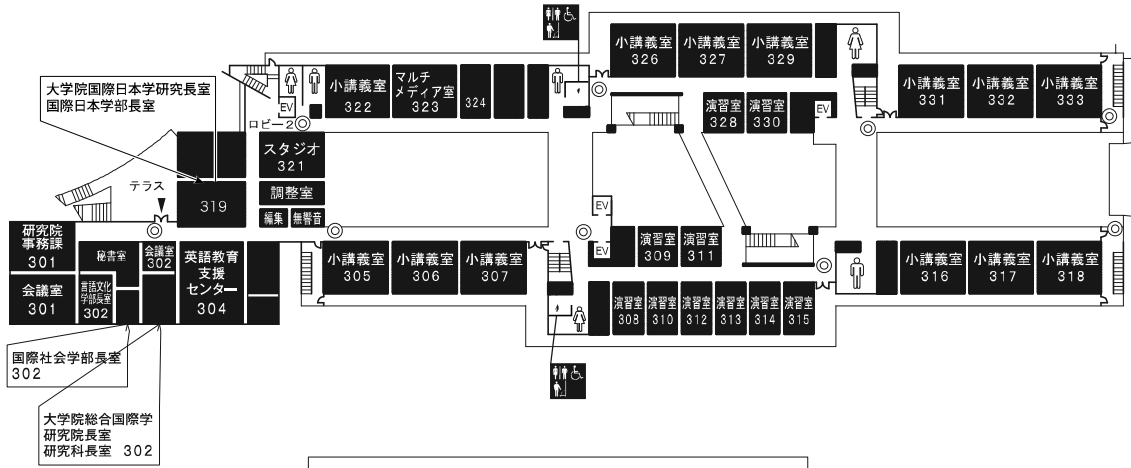

研究講義棟 3階平面図

Research and Lecture Building 3F

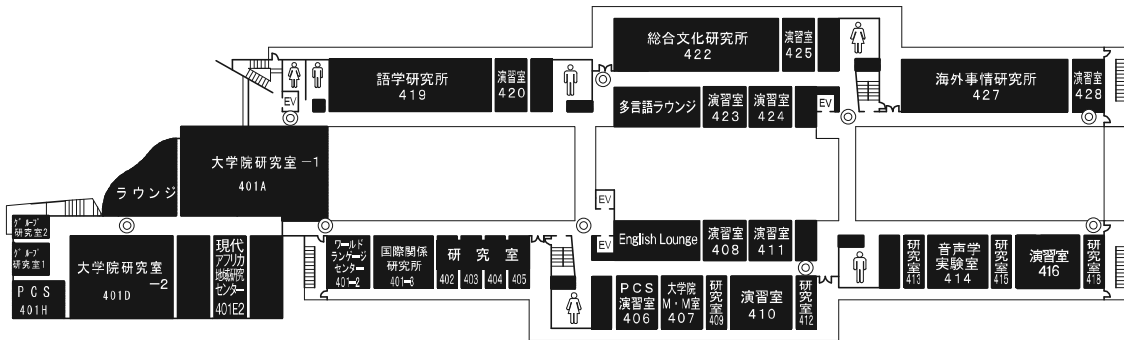

研究講義棟 4階平面図

Research and Lecture Building 4F

◎ 緊急通知用ボタン設置場所

巻末付録 (研究講義棟平面図)

◎ 緊急通知用ボタン設置場所

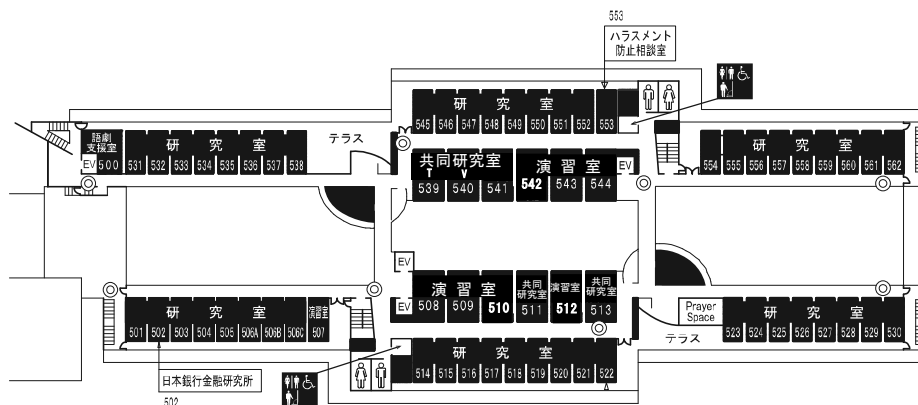

研究講義棟 5階平面図

Research and Lecture Building 5F

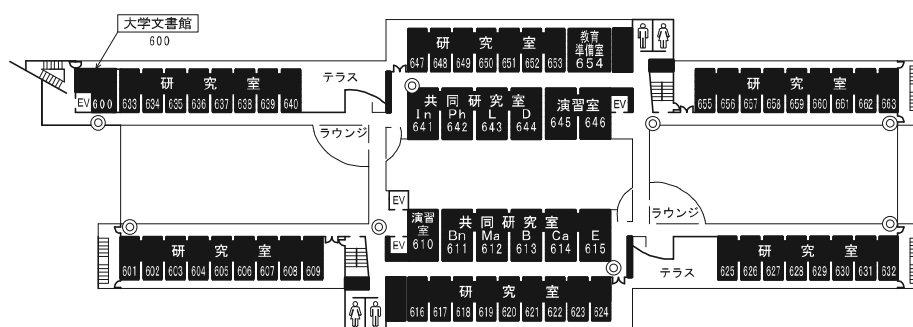

研究講義棟 6階平面図

◎ 緊急通知用ボタン設置場所

Research and Lecture Building 6F

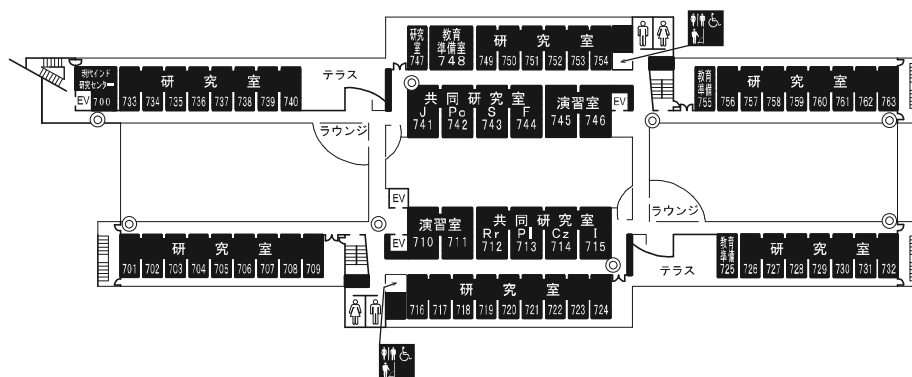

研究講義棟 7 階 平面図

Research and Lecture Building 7F

◎ 緊急通知用ボタン設置場所

◎ 緊急通知用ボタン設置場所

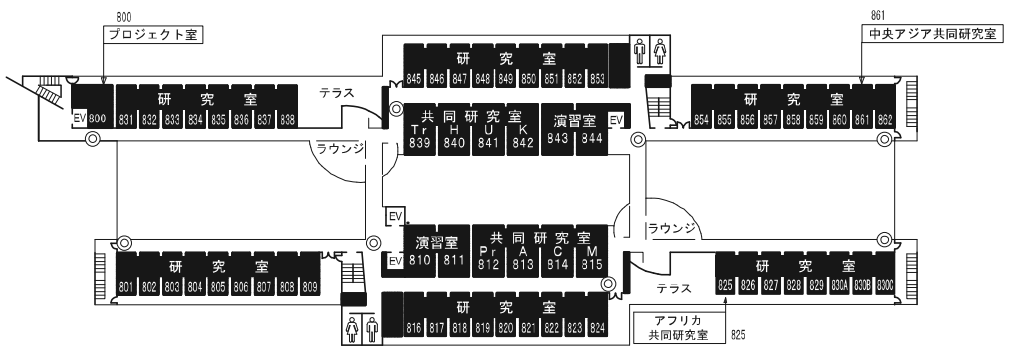

研究講義棟 8 階 平面図

Research and Lecture Building 8F

巻末付録 (研究講義棟平面図)

1F

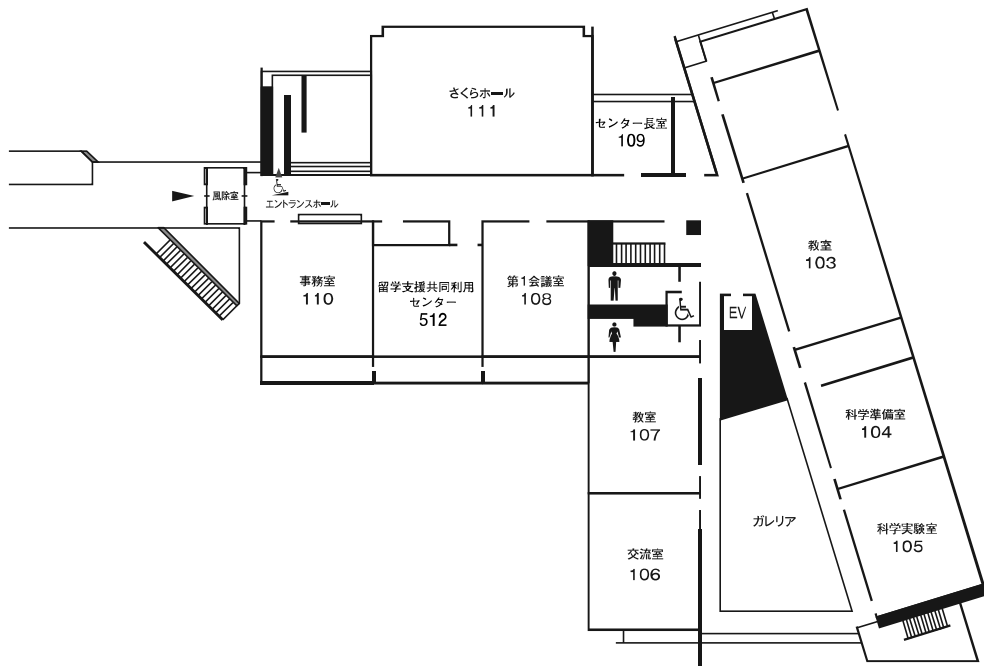

留学生日本語教育センター棟 1階平面図

Japanese Language Center for International Students 1F

2F

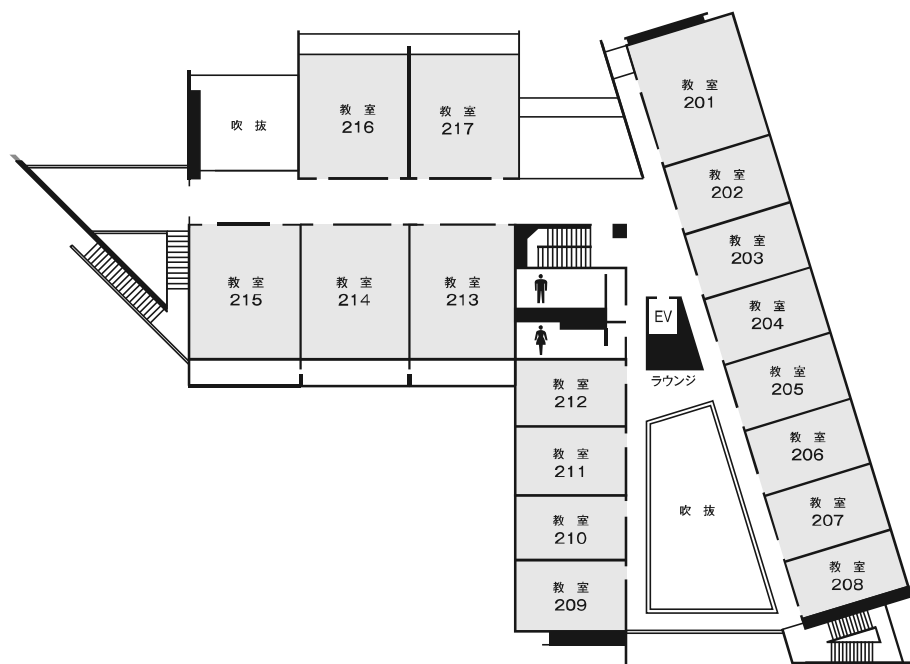

留学生日本語教育センター棟 2階平面図

Japanese Language Center for International Students 2F

3F

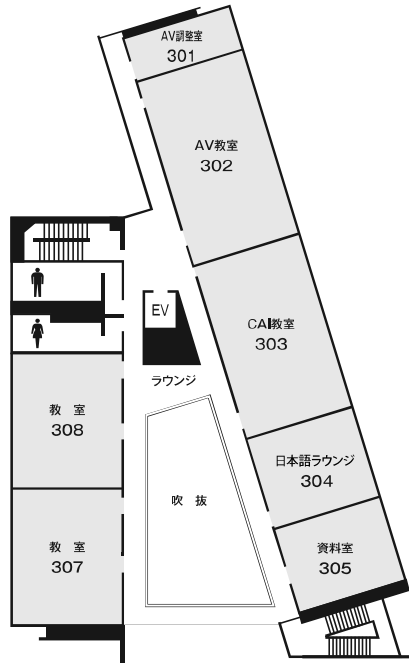

留学生日本語教育センター棟 3階平面図

4F

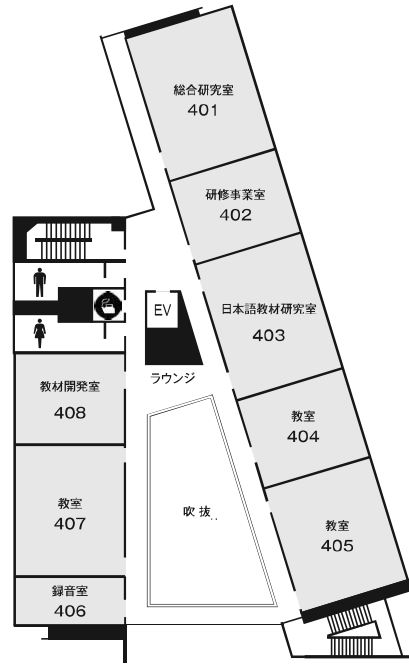

留学生日本語教育センター棟 4階平面図

Japanese Language Center for International Students 3F - 4F

5F

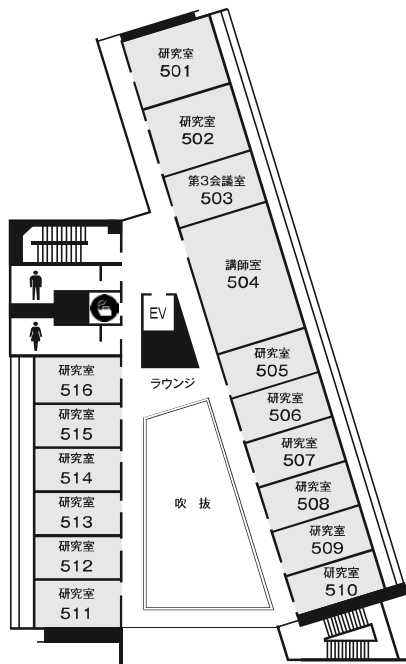

留学生日本語教育センター棟 5階平面図

6F

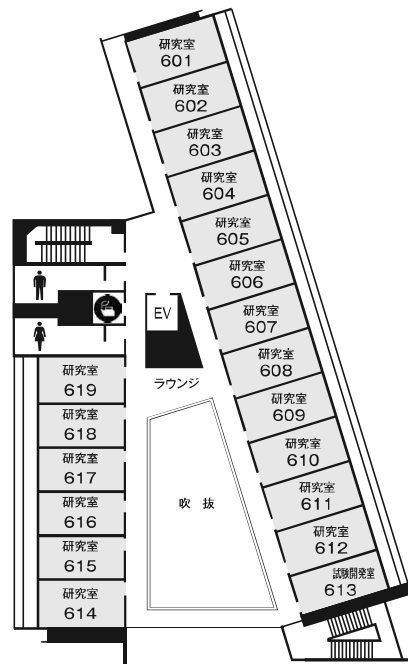

留学生日本語教育センター棟 6階平面図

Japanese Language Center for International Students 5F - 6F

TOKYO
UNIVERSITY
OF
FOREIGN
STUDIES

2020