

TOKYO UNIVERSITY OF FOREIGN STUDIES

授業時間割

2020年度

言語文化学部
国際社会学部
国際日本学部

2020

東京外国語大学

2020年度

東京外国語大学 学部授業時間割

— TUFS, interacting with the Global Society —

2019年度以降入学者向け

第Ⅰ部 言語文化学部・国際社会学部 8

1	世界教養プログラム	基礎科目	(基礎リテラシー・基礎演習)	9
2	世界教養プログラム	教養科目		11
3	世界教養プログラム	言語科目	(専攻言語科目・GLIP英語科目・教養外国語科目・諸地域言語科目)	18
4	世界教養プログラム	地域科目	(地域基礎科目)	66
5	専修プログラム	導入科目		70
6	専修プログラム	概論科目		72
7	専修プログラム	選択科目		75

第Ⅱ部 国際日本学部 78

1	世界教養プログラム	基礎科目	(基礎リテラシー)	79
2	世界教養プログラム	教養科目		80
3	世界教養プログラム	言語科目	(基礎日本語科目・専門日本語科目・GLIP英語科目・教養外国語科目・諸地域言語科目)	86
4	専修プログラム	多文化協働科目		109
5	専修プログラム	社会連携科目		110
6	専修プログラム	導入科目		111
7	専修プログラム	概論科目		112
8	付録：2021年度以降開講の専修プログラム			113

第Ⅲ部 教職科目 / 連携授業 / キャリア形成のための科目等 (学部共通) 114

1	教職科目 (教科及び教科の指導法に関する科目)			115
2	教職科目 (情報技法/教育の基礎的理解に関する科目等)			117
3	各機関との連携により開講する授業一覧			118
4	キャリア形成のための科目			119
5	多文化共生に関する科目			121
6	AI・データサイエンスに関する科目			122

2018年度以前入学者向け

第Ⅳ部 言語文化学部・国際社会学部 123

1	世界教養プログラム	言語科目	(地域言語A/B/C・GLIP英語科目・教養外国語科目)	125
2	世界教養プログラム	地域科目	(地域基礎科目)	184
3	世界教養プログラム	教養科目	(基礎リテラシー・基礎演習・世界教養科目・スポーツ身体科目)	188
4	専修プログラム	導入科目		197
5	専修プログラム	概論科目		199
6	専修プログラム	選択科目		202

第Ⅴ部 教職科目 / 連携授業 / キャリア形成のための科目等 (学部共通) 227

1	教職英語 (教科に関する科目)			228
2	情報技法/教職に関する科目			230
3	各機関との連携により開講する授業一覧			232
4	キャリア形成のための科目			233
5	多文化共生に関する科目			235
6	AI・データサイエンスに関する科目			236



教務課からのお知らせ

1. 時間割 (学期・曜日・時限・担当教員・使用言語等)、教室は変更があり得ますので、必ず学務情報システム (シラバス) 及び掲示板で確認してください。
2. 教室において、研究講義棟以外の場所を使用する場合は、次のとおり冒頭に当該建物の略称記号を用いて表示していますので、注意してください。また、研究室が指定されている場合、担当教員の研究室を本時間割冊子末尾等で確認してください。

- アゴラグローバル1階 (プロメテウスホール) → 「プロメテウス」
- アゴラグローバル3階 (プロジェクトスペース) → 「アゴラ3階」
- 留学生日本語教育センター (さくらホール) → 「さくらホール」
- 留学生日本語教育センター (通常教室) → 「JLC」
- アジア・アフリカ言語文化研究所 (通常教室) → 「AA研」

AY 2020

Tokyo University of Foreign Studies

Undergraduate Course List

— TUFs, interacting with the Global Society —

For students who entered the University in and after AY 2019			
I. School of Language and Culture Studies and School of International and Area Studies			8
1	Global Liberal Arts Program	Foundation Courses	(Academic Literacy, Basic Seminar) 9
2	Global Liberal Arts Program	Liberal Arts Courses	11
3	Global Liberal Arts Program	Language Courses	(Major Language Courses, GLIP English Courses, Foreign Languages Courses, Regional Languages Courses) 18
4	Global Liberal Arts Program	Area Related Courses	(Area Basics Courses) 66
5	Core Seminar Program	Introductory Courses	70
6	Core Seminar Program	Survey Courses	72
7	Core Seminar Program	Elective Courses	75
II. School of Japan Studies			78
1	Global Liberal Arts Program	Foundation Courses	(Academic Literacy) 79
2	Global Liberal Arts Program	Liberal Arts Courses	80
3	Global Liberal Arts Program	Language Courses	(Fundamental Japanese Courses, Specialized Courses on Japanese Language Skills, GLIP English Courses, Foreign Languages Courses, Regional Languages Courses) 86
4	Core Seminar Program	Project-based Courses	(Collaborative Projects) 109
5	Core Seminar Program	Project-based Courses	(Community Linkage Programs) 110
6	Core Seminar Program	Introductory Courses	111
7	Core Seminar Program	Survey Courses	112
8	Appendix: Core Seminar program courses to be offered in AY 2021 onward		113
III. Teaching Courses, Collaborated Courses, Courses for Career Development etc. (All the Schools)			114
1	English-related Teaching Courses (Courses in Teaching Methods by Subject)		115
2	Information Skills and Courses for Basic Understanding of Education		117
3	Collaborated Courses offered in Cooperation with Other Institutions		118
4	Courses for Career Development		119
5	Courses in Intercultural Studies		121
6	Courses in Artificial Intelligence and Data Sciences		122

For students who entered the University in AY 2018 or before			
IV. School of Language and Culture Studies and School of International and Area Studies			123
1	Global Liberal Arts Program	Language Subjects	(Regional Languages A/B/C, GLIP English Subjects, Foreign Languages for General Education) 125
2	Global Liberal Arts Program	Area-related Subjects	(Area Studies Fundamentals) 184
3	Global Liberal Arts Program	Liberal Arts Subjects	(Academic Literacy, Basic Seminar, Global Liberal Arts Subjects, Sports and Physical Culture Subjects) 188
4	Subjects of Specialization	Introductory Subjects	197
5	Subjects of Specialization	Survey Subjects	199
6	Subjects of Specialization	Elective Subjects	202
V. Teaching Courses, Collaborated Courses, Courses for Career Development etc. (All the Schools)			227
1	English-related Teaching Courses (Courses in Teaching Methods by Subject)		228
2	Information Skills and Courses for Basic Understanding of Education		230
3	Collaborated Courses offered in Cooperation with Other Institutions		232
4	Courses for Career Development		233
5	Courses in Intercultural Studies		235
6	Courses in Artificial Intelligence and Data Sciences		236

Notes from the Educational Affairs Division

1. Refer to the Gakumu Information System (syllabi) and the notice board for the latest information on class schedule (semester quarter, day, period, instructor, and language).
2. Some classes are held in a room in other buildings than the Research and Lecture Building. These classrooms and buildings are shown using acronyms. When the class is held in the instructor's office, also refer to the list at the end of this booklet for the office room number.

- Prometheus Hall, first floor of AGORA Global → Prometheus ■ Project Space, third floor of AGORA Global → Agora 3F
- Sakura Hall, first floor of Japanese Language Center for International Students → SAKURA
- A room, Japanese Language Center for International Students → JLC
- A room, Research Institute for Languages and Cultures of Asia and Africa → AA研

**2020年度 東京外国語大学
学部行事予定表**

行 事 予 定	行 事 予 定
<p>4 月</p> <ul style="list-style-type: none"> ・ 1 日 (水) 学年始め ・ 1 3 日 (月) ～ 1 7 日 (金) 第一次履修登録期間 (春・夏・秋・冬学期) ・ 2 0 日 (月) 春学期授業開始 ・ 2 0 日 (月) ～ 2 4 日 (金) 第二次履修登録期間 (春・夏・秋・冬学期) 9 月卒業申請受付 9 月卒業予定者進路決定届(兼内定届)提出 ・ 2 7 日 (月) ～ 5 月 8 日 (金) 履修登録修正期間 ※2019年度より履修中止期間は廃止 ・ 2 9 日 (水) (昭和の日) 祝日授業実施日 (水曜授業実施) <p>※上記に記載されていない行事 (新入生オリエンテーションなど) は、本学ホームページ等で確認してください。</p>	<p>1 0 月</p> <ul style="list-style-type: none"> ・ 1 日 (木) 秋学期授業開始 ・ 8 日 (木) ～ 1 4 日 (水) 履修登録期間 (秋・冬学期) 4 年次学生卒論演習相当科目受付期間 履修修正期間(秋・冬学期) ※2019年度より履修中止期間は廃止 夏学期成績Web閲覧開始 夏学期成績問い合わせ期間 ※詳細は掲示板等で確認してください。 ・ 中 旬 (予 定)
<p>5 月</p> <ul style="list-style-type: none"> ・ 4 日 (月) (みどりの日) 祝日授業実施日 (月曜授業実施) ・ 5 日 (火) (こどもの日) 祝日授業実施日 (火曜授業実施) ・ 6 日 (水) (振替休日) 祝日授業実施日 (水曜授業実施) 	<p>1 1 月</p> <ul style="list-style-type: none"> ・ 3 日 (火) (文化の日) 祝日授業実施日 (火曜授業実施) ・ 1 8 日 (水) ～ 2 4 日 (火) 外語祭 (全学休講) ※ 1 8 日は準備日、2 4 日は後片付け日
<p>6 月</p> <ul style="list-style-type: none"> ・ 上 旬 (予 定) 【国際社会学部】第2年次学生コース・指導教員希望届受付 ・ 1 日 (月) ～ 5 日 (金) 9 月卒業追加申請受付 	<p>1 2 月</p> <ul style="list-style-type: none"> ・ 上 旬 (予 定) 【言語文化学部】第2年次学生コース・指導教員希望届受付 ・ 1 0 日 (木) 英語力テスト (1～2年次学生) ・ 2 5 日 (金) 年内授業最終日 ・ 2 9 日 (火) ～ 1 月 3 日 (日) 年末・年始休業
<p>7 月</p> <ul style="list-style-type: none"> ・ 2 日 (木) ～ 3 日 (金) 9 月卒業生卒業論文・卒業研究受付 (予定) ・ 7 日 (火) ～ 9 日 (木) 履修登録・修正期間 (夏・秋・冬学期) ※2019年度より履修中止期間は廃止 春学期授業終了 夏学期授業開始 春学期成績Web閲覧開始 春学期成績問い合わせ期間 (9 月卒業予定学生対象) ※詳細は掲示板等で確認してください。 ・ 1 7 日 (金) ・ 2 0 日 (月) ・ 下 旬 (予 定) 	<p>1 月</p> <ul style="list-style-type: none"> ・ 4 日 (月) 授業再開 ・ 5 日 (火) ～ 6 日 (水) 卒業論文・卒業研究受付(予定) ・ 8 日 (金) ～ 1 3 日 (水) 履修登録・修正期間 (冬学期) ※2019年度より履修中止期間は廃止 全学臨時休講 (入構制限日) 大学入学共通テスト ・ 1 5 日 (金) ～ 1 7 日 (日) ・ 1 6 日 (土) ～ 1 7 日 (日) ・ 1 8 日 (月) 秋学期授業終了 ・ 1 9 日 (火) ～ 2 5 (月) 秋学期定期試験期間 ・ 2 6 日 (火) 冬学期授業開始
<p>8 月</p> <ul style="list-style-type: none"> ・ 1 2 日 (水) ～ 1 4 日 (金) 夏季一斉休業 	<p>2 月</p> <ul style="list-style-type: none"> ・ 上 旬 (予 定) 秋学期成績Web閲覧開始 秋学期成績問い合わせ期間 ※詳細は掲示板等で確認してください。 冬学期成績Web閲覧開始 冬学期成績問い合わせ期間 ※詳細は掲示板等で確認してください。 全学臨時休講 (入構制限日) 第2次学力試験(前期日程) ・ 2 4 日 (水) ～ 2 5 日 (木) ・ 2 5 日 (木)
<p>9 月</p> <ul style="list-style-type: none"> ・ 中 旬 (予 定) 春学期成績問い合わせ期間 (9 月卒業予定でない学生対象) ※詳細は掲示板等で確認してください。 ・ 下 旬 (予 定) 9 月卒業生卒業証書・学位記授与式 ・ 2 4 (木) ～ 2 5 日 (金) GLIP英語科目抽選登録期間 ※詳細は掲示板等で確認してください。 ・ 3 0 日 (水) 夏学期授業終了 	<p>3 月</p> <ul style="list-style-type: none"> ・ 上 旬 (予 定) 卒業予定者発表 ・ 1 1 日 (木) ～ 1 2 日 (金) 全学臨時休講 (入構制限日) ・ 1 2 日 (金) 第2次学力試験 (後期日程) ・ 中 旬 (予 定) 卒業生発表・進級者発表 ・ 下 旬 (予 定) 卒業証書・学位記授与式 ・ 3 1 日 (水) 学年終わりに

※上記は予定です。変更や追加がある場合は、掲示、本学ホームページ等で連絡します。

土・日曜日及び祝日は、窓口業務は行いません

※8月12日(水)～8月14日(金) 夏季一斉休業(窓口業務は行いません)

11月3日(火・祝)は祝日授業実施日ですが、窓口業務は行いません。

【春学期:4/1(水)～7/17(金) 夏学期:7/18(土)～9/30(水) 秋学期:10/1(木)～(翌)1/25(月) 冬学期:1/26(火)～3/31(水)】

2018年度以前入学者向け 科目ナンバリングについて

1. 科目ナンバリングとは

授業科目について、学修の段階や順序等を表し、教育課程の体系性を明示するものです。
本学における授業科目の分類を示しています。

2. 科目ナンバリングについて

科目ナンバリングは、以下の①～③で構成されています。

① 科目区分

授業科目群	授業科目区分	授業科目区分（英語表記）	記号
言語科目	地域言語	Regional Languages	RL
	教養外国語	Foreign Languages for General Education	FL
	GLIP英語科目	GLIP English Subjects	GE
地域科目	地域基礎科目	Area Studies Fundamentals	AF
教養科目	基礎リテラシー	Academic Literacy	AB
	基礎演習	Basic Seminar	
	スポーツ身体文化科目	Sports and Physical Culture Subjects	SP
	世界教養科目	Global Liberal Arts Subjects	LA
専修プログラム	言語文化学部	School of Language and Culture Studies	LC
	国際社会学部	School of International and Area Studies	IA

② 時間割コード

番号	レベル	科目区分
100000番台	－	世界教養プログラム（基礎演習・言語科目・世界教養科目等）
200000番台	入門	学部の導入科目
300000番台	中級	学部の概論科目
400000番台	上級	学部の選択科目（ゼミ・卒業論文等）

③ 使用言語

使用言語	記号
日本語	J
英語	E
日本語・英語以外の言語	O

※ 科目ナンバリングの記号で記載される言語は原則として使用されるものです。詳細は、シラバスに記載されています。

3. ナンバリング例

事例	表記方法
世界教養科目：英語による開講される授業	LA-180012-E
言語文化学部・選択科目：日本語により開講される授業	LC-411001-J

◆ 2020年度 専攻言語代表（等）教員 一覧

区 分	専攻言語代表教員	カリキュラム代表	教養外国語・副専攻語代表
英語	加藤 雄二	大谷 直輝	相木 裕史
ドイツ語	成田 節	藤縄 康弘	西岡 あかね
フランス語	秋廣 尚恵	秋廣 尚恵	秋廣 尚恵
イタリア語	小久保 真理江	小久保 真理江	小久保 真理江
スペイン語	久野 量一	川上 茂信	春学期：久野 量一 秋学期：久米 順子
ポルトガル語	黒澤 直俊	黒澤 直俊	黒澤 直俊
ロシア語	沼野 恭子	前田 和泉	鈴木 義一
ポーランド語	森田 耕司	森田 耕司	
チェコ語	金指 久美子	金指 久美子	
中国語	三宅 登之	加藤 晴子	倉田 明子
朝鮮語	趙 義成	趙 義成	五十嵐 孔一
モンゴル語	青木 雅浩	青木 雅浩	
インドネシア語	降幡 正志	降幡 正志	
マレーシア語	野元 裕樹	野元 裕樹	
フィリピン語	小川 英文	小川 英文	
タイ語	宮田 敏之	宮田 敏之	
ラオス語	菊池 陽子	鈴木 玲子	
ベトナム語	野平 宗弘	野平 宗弘	
カンボジア語	上田 広美	上田 広美	
ビルマ語	岡野 賢二	岡野 賢二	
ウルドゥー語	萬宮 健策	萬宮 健策	
ヒンディー語	水野 善文	水野 善文	
アラビア語	青山 弘之	青山 弘之	
ペルシア語	佐々木 あや乃	吉枝 聡子	
トルコ語	菅原 睦	菅原 睦	
ベンガル語	丹羽 京子	丹羽 京子	
ウズベク語	島田 志津夫	島田 志津夫	

◆ 2020年度 地域代表教員 一覧

地域名	地域代表教員
北西ヨーロッパ	伊東 剛史
北アメリカ	大鳥 由香子
オセアニア	山内 由理子
アフリカ	坂井 真紀子
中央ヨーロッパ	篠原 琢
西南ヨーロッパ	芹生 尚子
イベリア	春学期：高橋 均 秋学期：久米 順子
ラテンアメリカ	高橋 均
ロシア	巽 由樹子
中央アジア	青木 雅浩
東アジア	澤田 ゆかり
東南アジア	宮田 敏之
南アジア	藤井 毅
中東	青山 弘之

2018年度以前入学者向け

For students who entered the University in 2018 or before

第Ⅳ部 言語文化学部・国際社会学部

School of Language and Culture Studies

School of International and Area Studies

◆ 2020年度 地域言語代表（等）教員 一覧

区 分	地域言語代表教員	カリキュラム代表	教養外国語・副専攻語代表
英語	加藤 雄二	大谷 直輝	相木 裕史
ドイツ語	成田 節	藤縄 康弘	西岡 あかね
フランス語	秋廣 尚恵	秋廣 尚恵	秋廣 尚恵
イタリア語	小久保 真理江	小久保 真理江	小久保 真理江
スペイン語	久野 量一	川上 茂信	春学期：久野 量一 秋学期：久米 順子
ポルトガル語	黒澤 直俊	黒澤 直俊	黒澤 直俊
ロシア語	沼野 恭子	前田 和泉	鈴木 義一
ポーランド語	森田 耕司	森田 耕司	
チェコ語	金指 久美子	金指 久美子	
中国語	三宅 登之	加藤 晴子	倉田 明子
朝鮮語	趙 義成	趙 義成	五十嵐 孔一
モンゴル語	青木 雅浩	青木 雅浩	
インドネシア語	降幡 正志	降幡 正志	
マレーシア語	野元 裕樹	野元 裕樹	
フィリピン語	小川 英文	小川 英文	
タイ語	宮田 敏之	宮田 敏之	
ラオス語	菊池 陽子	鈴木 玲子	
ベトナム語	野平 宗弘	野平 宗弘	
カンボジア語	上田 広美	上田 広美	
ビルマ語	岡野 賢二	岡野 賢二	
ウルドゥー語	萬宮 健策	萬宮 健策	
ヒンディー語	水野 善文	水野 善文	
アラビア語	青山 弘之	青山 弘之	
ペルシア語	佐々木 あや乃	吉枝 聡子	
トルコ語	菅原 睦	菅原 睦	
ベンガル語	丹羽 京子	丹羽 京子	
日本語	柴田 勝二	阿部 新	
ウズベク語	島田 志津夫	島田 志津夫	

◆ 2020年度 地域代表教員 一覧

地域名	地域代表教員
北西ヨーロッパ	伊東 剛史
北アメリカ	大鳥 由香子
オセアニア	山内 由理子
アフリカ	坂井 真紀子
中央ヨーロッパ	篠原 琢
西南ヨーロッパ	芹生 尚子
イベリア	春学期：高橋 均 秋学期：久米 順子
ラテンアメリカ	高橋 均
ロシア	巽 由樹子
中央アジア	青木 雅浩
日本	米谷 匡史
東アジア	澤田 ゆかり
東南アジア	宮田 敏之
南アジア	藤井 毅
中東	青山 弘之

IV-1-1. 世界教養プログラム（言語科目）

地域言語AI（一括認定）

英語

<北西ヨーロッパ地域、北アメリカ地域>

カリキュラム代表教員：大谷 直輝

科目名	クラス	担当教員名	単位	学期	曜日	時限	科目区分	時間割コード	使用言語	教室
地域言語A(英語 I)	1-S	フリードリック	10	春期	火曜日	2	RL	100101	E	205
地域言語A(英語 I)	1-S	ロッセール		秋期	火曜日	3	RL	100102	E	317
地域言語A(英語 I)	1-W	ミラー		春期	火曜日	3	RL	100103	E	410
地域言語A(英語 I)	1-W	ハイデン		秋期	火曜日	2	RL	100104	E	332
地域言語A(英語 I)	2-S	フリードリック		春期	火曜日	3	RL	100105	E	205
地域言語A(英語 I)	2-S	ロッセール		秋期	火曜日	2	RL	100106	E	317
地域言語A(英語 I)	2-W	ミラー		春期	火曜日	2	RL	100107	E	410
地域言語A(英語 I)	2-W	ハイデン		秋期	火曜日	3	RL	100108	E	108
地域言語A(英語 I)	3-S	ロッセール		春期	火曜日	3	RL	100109	E	317
地域言語A(英語 I)	3-S	フリードリック		秋期	火曜日	2	RL	100110	E	205
地域言語A(英語 I)	3-W	ハイデン		春期	火曜日	2	RL	100111	E	332
地域言語A(英語 I)	3-W	ミラー		秋期	火曜日	3	RL	100112	E	410
地域言語A(英語 I)	4-S	ロッセール		春期	火曜日	2	RL	100113	E	317
地域言語A(英語 I)	4-S	フリードリック		秋期	火曜日	3	RL	100114	E	205
地域言語A(英語 I)	4-W	ハイデン		春期	火曜日	3	RL	100115	E	108
地域言語A(英語 I)	4-W	ミラー		秋期	火曜日	2	RL	100116	E	410
地域言語A(英語 I)	A-1	斎藤 弘子		春期	水曜日	2	RL	100117	J	103
地域言語A(英語 I)	A	鈴木 聡		春期	金曜日	1	RL	100118	J	306
地域言語A(英語 I)	A	須田 祐子		春期	金曜日	3	RL	100119	J	104
地域言語A(英語 I)	A	浦田 和幸		秋期	水曜日	2	RL	100120	J	224
地域言語A(英語 I)	A	鈴木 聡		秋期	金曜日	3	RL	100121	J	306
地域言語A(英語 I)	A	伊東 剛史		秋期	金曜日	1	RL	100122	J	107
地域言語A(英語 I)	B	浦田 和幸		春期	水曜日	2	RL	100123	J	113
地域言語A(英語 I)	B	鈴木 聡		春期	金曜日	3	RL	100124	J	306
地域言語A(英語 I)	B	須田 祐子		秋期	金曜日	3	RL	100125	J	104
地域言語A(英語 I)	B-1	斎藤 弘子		秋期	水曜日	2	RL	100126	J	214
地域言語A(英語 I)	B	鈴木 聡		秋期	金曜日	1	RL	100127	J	306
地域言語A(英語 I)	B	伊東 剛史		春期	金曜日	1	RL	100128	J	107
地域言語A(英語 I)	A-2	杉本 淳子		春期	水曜日	2	RL	100129	J	104
地域言語A(英語 I)	B-2	杉本 淳子		秋期	水曜日	2	RL	100130	J	104
地域言語A(英語 I)		メルヴィン		春期	金曜日	1	RL	100131	E	105
地域言語A(英語 I)		メルヴィン		秋期	金曜日	1	RL	100132	E	105

ドイツ語

カリキュラム代表教員：藤縄 康弘

科目名	クラス	担当教員名	単位	学期	曜日	時限	科目区分	時間割コード	使用言語	教室
地域言語A(ドイツ語 I)	A	藤縄 康弘	10	通年	月曜日	3	RL	100301	J	111
地域言語A(ドイツ語 I)	A	津山 拓也		通年	火曜日	2	RL	100302	J	306
地域言語A(ドイツ語 I)	A	田中 雅敏		通年	木曜日	3	RL	100303	J	305
地域言語A(ドイツ語 I)	B	成田 節		通年	火曜日	2	RL	100304	J	223
地域言語A(ドイツ語 I)	B	櫻井 麻美		通年	月曜日	3	RL	100305	J	322
地域言語A(ドイツ語 I)	B	村瀬 民子		通年	木曜日	3	RL	100306	J	219
地域言語A(ドイツ語 I)	C	ヘンドリクス		通年	火曜日	3	RL	100307	O	316
地域言語A(ドイツ語 I)	C	ルスト		通年	金曜日	1	RL	100308	J	332
地域言語A(ドイツ語 I)	D	メルテンス		通年	金曜日	1	RL	100309	O	111
地域言語A(ドイツ語 I)	D	ピリック		通年	火曜日	3	RL	100310	O	312
地域言語A(ドイツ語 I)	E	葛西 ジャネット		通年	火曜日	3	RL	100311	O	104
地域言語A(ドイツ語 I)	E	ヘンドリクス		通年	金曜日	1	RL	100312	O	110
地域言語A(ドイツ語 I)	F	アインス		通年	火曜日	3	RL	100313	O	332
地域言語A(ドイツ語 I)	F	ピリック		通年	金曜日	1	RL	100314	O	333

IV-1-1. 世界教養プログラム（言語科目）

地域言語AI（一括認定）

フランス語

カリキュラム代表教員：秋廣 尚恵

科目名	クラス	担当教員名	単位	学期	曜日	時限	科目区分	時間割コード	使用言語	教室
地域言語A(フランス語 I)	A	田邊 佳美	10	通年	月曜日	3	RL	100501	J	317
地域言語A(フランス語 I)	A	秋廣 尚恵		通年	火曜日	3	RL	100502	J	114
地域言語A(フランス語 I)	A	マニゴ ヴァンサン		通年	金曜日	1	RL	100503	O	218
地域言語A(フランス語 I)	B	川口 裕司		通年	月曜日	3	RL	100504	J	333
地域言語A(フランス語 I)	B	荒原 邦博		通年	火曜日	3	RL	100505	J	112
地域言語A(フランス語 I)	B	ルボワ		通年	木曜日	3	RL	100506	O	306
地域言語A(フランス語 I)	X	ルボワ		通年	水曜日	1	RL	100507	O	213
地域言語A(フランス語 I)	X	ブピ		通年	水曜日	2	RL	100508	O	316
地域言語A(フランス語 I)	Y	ラヴィニヤス クリストフ		通年	水曜日	1	RL	100509	O	225
地域言語A(フランス語 I)	Y	ベリセロ		通年	水曜日	2	RL	100510	O	424
地域言語A(フランス語 I)	Z	モロ		通年	水曜日	1	RL	100511	O	219
地域言語A(フランス語 I)	Z	春:クレマン / 秋:未定		通年	水曜日	2	RL	100512	O	211

イタリア語

カリキュラム代表教員：小久保 真理江

科目名	クラス	担当教員名	単位	学期	曜日	時限	科目区分	時間割コード	使用言語	教室
地域言語A(イタリア語 I)		石井 沙和	10	春期	火曜日	2	RL	100701	J	322
地域言語A(イタリア語 I)		柴田 瑞枝		春期	月曜日	1	RL	100702	J	307
地域言語A(イタリア語 I)		石井 沙和		秋期	火曜日	2	RL	100703	J	111
地域言語A(イタリア語 I)		柴田 瑞枝		秋期	月曜日	1	RL	100704	J	307
地域言語A(イタリア語 I)		小久保 真理江		春期	木曜日	3	RL	100705	J	332
地域言語A(イタリア語 I)		フィオレッティ・アンドレア		春期	水曜日	2	RL	100706	J	218
地域言語A(イタリア語 I)	A	フィオレッティ・アンドレア		春期	金曜日	1	RL	100707	J	313
地域言語A(イタリア語 I)	A	ブッチ		秋期	金曜日	1	RL	100708	J	310
地域言語A(イタリア語 I)	B	ブッチ		春期	金曜日	1	RL	100709	J	310
地域言語A(イタリア語 I)	B	フィオレッティ・アンドレア		秋期	金曜日	1	RL	100710	J	313
地域言語A(イタリア語 I)		フィオレッティ・アンドレア		秋期	水曜日	2	RL	100711	J	218
地域言語A(イタリア語 I)		小久保 真理江		秋期	木曜日	3	RL	100712	J	332

スペイン語

カリキュラム代表教員：川上 茂信

科目名	クラス	担当教員名	単位	学期	曜日	時限	科目区分	時間割コード	使用言語	教室
地域言語A(スペイン語 I)	A	川上 茂信	10	通年	月曜日	1	RL	100901	O	218
地域言語A(スペイン語 I)	A	豊田 唯		通年	水曜日	2	RL	100902	J	213
地域言語A(スペイン語 I)	A	高松 英樹		通年	金曜日	1	RL	100903	O	212
地域言語A(スペイン語 I)	A1	近藤ペレス		通年	月曜日	3	RL	100904	O	222
地域言語A(スペイン語 I)	A1	ガリ オルティゴース		通年	火曜日	3	RL	100905	J	225
地域言語A(スペイン語 I)	A2	プリエト		通年	火曜日	3	RL	100906	J	209
地域言語A(スペイン語 I)	A2	マガーニャ		通年	月曜日	3	RL	100907	J	423
地域言語A(スペイン語 I)	B	川上 茂信		通年	金曜日	1	RL	100908	O	106
地域言語A(スペイン語 I)	B	斎藤 華子		通年	月曜日	1	RL	100909	O	219
地域言語A(スペイン語 I)	B	高木 佳奈		通年	火曜日	2	RL	100910	J	103
地域言語A(スペイン語 I)	B1	プリエト		通年	水曜日	2	RL	100911	J	310
地域言語A(スペイン語 I)	B1	アラストゥルエイ		通年	月曜日	3	RL	100912	O	420
地域言語A(スペイン語 I)	B2	プリエト		通年	月曜日	3	RL	100913	J	305
地域言語A(スペイン語 I)	B2	近藤ペレス		通年	水曜日	2	RL	100914	O	222

IV-1-1. 世界教養プログラム（言語科目）

地域言語AI（一括認定）

ポルトガル語

カリキュラム代表教員：黒澤 直俊

科目名	クラス	担当教員名	単位	学期	曜日	時限	科目区分	時間割コード	使用言語	教室
地域言語A(ポルトガル語 I)		水沼 修	10	通年	水曜日	2	RL	101101	J	416
地域言語A(ポルトガル語 I)	A(ラテンアメリカ)	アリーニ・ベレイラ・ゴンサウヴィス		春期	月曜日	3	RL	101102	O	210
地域言語A(ポルトガル語 I)	A(ラテンアメリカ)	アリーニ・ベレイラ・ゴンサウヴィス		春期	火曜日	2	RL	101103	O	220
地域言語A(ポルトガル語 I)	A(ラテンアメリカ)	アリーニ・ベレイラ・ゴンサウヴィス		秋期	月曜日	1	RL	101104	O	210
地域言語A(ポルトガル語 I)	A(ラテンアメリカ)	アリーニ・ベレイラ・ゴンサウヴィス		秋期	火曜日	2	RL	101105	O	220
地域言語A(ポルトガル語 I)	A・B	春:宮入 亮 / 秋:黒澤 直俊		通年	金曜日	1	RL	101106	J	114
地域言語A(ポルトガル語 I)	A・B	武田 千香		通年	木曜日	3	RL	101107	J	212
地域言語A(ポルトガル語 I)	B(イベリア)	アリーニ・ベレイラ・ゴンサウヴィス		春期	月曜日	1	RL	101108	O	208
地域言語A(ポルトガル語 I)	B(イベリア)	アリーニ・ベレイラ・ゴンサウヴィス		秋期	月曜日	3	RL	101109	O	210
地域言語A(ポルトガル語 I)	B(イベリア)	ルシオ・デ・ソウザ		春期	火曜日	2	RL	101110	O	330
地域言語A(ポルトガル語 I)	B(イベリア)	ルシオ・デ・ソウザ		秋期	火曜日	2	RL	101111	J	330

ロシア語

カリキュラム代表教員：前田 和泉

科目名	クラス	担当教員名	単位	学期	曜日	時限	科目区分	時間割コード	使用言語	教室
地域言語A(ロシア語 I)	A	匹田 剛	10	通年	木曜日	3	RL	101301	J	213
地域言語A(ロシア語 I)	A	沼野 恭子		春期	水曜日	2	RL	101302	J	225
地域言語A(ロシア語 I)	A	杉谷 倫枝		秋期	水曜日	2	RL	101303	J	225
地域言語A(ロシア語 I)	A	前田 和泉		通年	月曜日	3	RL	101304	J	225
地域言語A(ロシア語 I)	A	光井 明日香		通年	金曜日	1	RL	101305	J	316
地域言語A(ロシア語 I)	A1	バルシャイ		通年	火曜日	2	RL	101306	J	305
地域言語A(ロシア語 I)	A2	コベルニック・ナディヤ		通年	火曜日	2	RL	101307	O	810
地域言語A(ロシア語 I)	B	匹田 剛		通年	水曜日	2	RL	101308	J	306
地域言語A(ロシア語 I)	B	沼野 恭子		春期	月曜日	3	RL	101309	J	330
地域言語A(ロシア語 I)	B	古川 哲		秋期	月曜日	3	RL	101310	J	331
地域言語A(ロシア語 I)	B	前田 和泉		通年	金曜日	1	RL	101311	J	318
地域言語A(ロシア語 I)	B	宮内 拓也		通年	木曜日	3	RL	101312	J	225
地域言語A(ロシア語 I)	B1	バルシャイ		通年	火曜日	3	RL	101313	J	219
地域言語A(ロシア語 I)	B2	コベルニック・ナディヤ		通年	火曜日	3	RL	101314	O	424

中国語

カリキュラム代表教員：加藤 晴子

科目名	クラス	担当教員名	単位	学期	曜日	時限	科目区分	時間割コード	使用言語	教室
地域言語A(中国語 I)	A	橋本 雄一	10	通年	水曜日	1	RL	101501	J	214
地域言語A(中国語 I)	A	加藤 晴子		通年	水曜日	2	RL	101502	J	105
地域言語A(中国語 I)	A	加藤 晴子		通年	金曜日	3	RL	101503	J	316
地域言語A(中国語 I)	A1	飯島 啓子		通年	火曜日	2	RL	101504	J	843
地域言語A(中国語 I)	A1	飯島 啓子		通年	金曜日	1	RL	101505	J	843
地域言語A(中国語 I)	A2	何 珍時		通年	火曜日	2	RL	101506	J	331
地域言語A(中国語 I)	A2	張 麗		通年	金曜日	1	RL	101507	J	213
地域言語A(中国語 I)	B	三宅 登之		通年	月曜日	3	RL	101508	J	214
地域言語A(中国語 I)	B	三宅 登之		通年	水曜日	1	RL	101509	J	333
地域言語A(中国語 I)	B	橋本 雄一		通年	水曜日	2	RL	101510	J	221
地域言語A(中国語 I)	B1	飯島 啓子		通年	火曜日	3	RL	101511	J	843
地域言語A(中国語 I)	B1	飯島 啓子		通年	金曜日	3	RL	101512	J	843
地域言語A(中国語 I)	B2	何 珍時		通年	火曜日	3	RL	101513	J	331
地域言語A(中国語 I)	B2	張 麗		通年	金曜日	3	RL	101514	J	213

IV-1-1. 世界教養プログラム（言語科目）

地域言語AI（一括認定）

朝鮮語

カリキュラム代表教員：趙 義成

科目名	クラス	担当教員名	単位	学期	曜日	時限	科目区分	時間割コード	使用言語	教室
地域言語A(朝鮮語 I)		南潤珍	10	通年	月曜日	3	RL	101701	J	212
地域言語A(朝鮮語 I)		趙 義成		通年	水曜日	2	RL	101702	J	331
地域言語A(朝鮮語 I)	A	林 美珠		通年	火曜日	2	RL	101703	J	アゴラ3階
地域言語A(朝鮮語 I)	B	林 美珠		通年	火曜日	3	RL	101704	J	アゴラ3階
地域言語A(朝鮮語 I)		柳川 陽介		通年	金曜日	1	RL	101705	J	221
地域言語A(朝鮮語 I)		五十嵐 孔一		通年	木曜日	3	RL	101706	J	316

アラビア語

カリキュラム代表教員：青山 弘之

科目名	クラス	担当教員名	単位	学期	曜日	時限	科目区分	時間割コード	使用言語	教室
地域言語A(アラビア語 I-1)		八木 久美子	10	春期	水曜日	1	RL	102301	J	318
地域言語A(アラビア語 I-2)		三代川 寛子		春期	水曜日	2	RL	102302	J	114
地域言語A(アラビア語 I-3)		青山 弘之		春期	木曜日	3	RL	102303	J	220
地域言語A(アラビア語 I-4)	A	フセイン ハルドゥーン		春期	火曜日	2	RL	102304	O	813
地域言語A(アラビア語 I-4)	B	フセイン ハルドゥーン		春期	火曜日	3	RL	102305	O	428
地域言語A(アラビア語 I-5)	A	フセイン ハルドゥーン		春期	金曜日	4	RL	102306	O	224
地域言語A(アラビア語 I-5)	B	フセイン ハルドゥーン		春期	金曜日	3	RL	102307	O	307
地域言語A(アラビア語 I-6)		八木 久美子		秋期	月曜日	3	RL	102308	J	209
地域言語A(アラビア語 I-7)		三代川 寛子		秋期	水曜日	2	RL	102309	J	114
地域言語A(アラビア語 I-8)		青山 弘之		秋期	木曜日	3	RL	102310	J	アゴラ3階
地域言語A(アラビア語 I-9)	A	フセイン ハルドゥーン		秋期	火曜日	3	RL	102311	J	428
地域言語A(アラビア語 I-9)	B	フセイン ハルドゥーン		秋期	火曜日	2	RL	102312	J	212
地域言語A(アラビア語 I-10)	A	フセイン ハルドゥーン		秋期	金曜日	3	RL	102313	J	218
地域言語A(アラビア語 I-10)	B	フセイン ハルドゥーン		秋期	金曜日	4	RL	102314	J	745

IV-1-1. 世界教養プログラム（言語科目）

地域言語AI（一括認定）

日本語

カリキュラム代表教員：阿部 新

J1

科目名	クラス	担当教員名	単位	学期	曜日	時限	科目区分	時間割コード	使用言語	教室
地域言語A(日本語Ⅰ)	言語文化学部	木村 正美	10	春期	未定		RL	101901	J	
地域言語A(日本語Ⅰ)	言語文化学部	木村 正美		秋期	未定		RL	101902	J	
地域言語A(日本語Ⅰ)	言語文化学部	木村 正美		通年	未定		RL	101903	J	
地域言語A(日本語Ⅰ)	言語文化学部	木村 正美		通年	未定		RL	101904	J	
地域言語A(日本語Ⅰ)	国際社会学部	木村 正美		春期	未定		RL	101905	J	
地域言語A(日本語Ⅰ)	国際社会学部	木村 正美		秋期	未定		RL	101906	J	
地域言語A(日本語Ⅰ)	国際社会学部	木村 正美		春期	未定		RL	101907	J	
地域言語A(日本語Ⅰ)	国際社会学部	木村 正美		通年	未定		RL	101908	J	
地域言語A(日本語Ⅰ)	両学部共通	木村 正美		通年	未定		RL	101909	J	
地域言語A(日本語Ⅰ)	両学部共通	木村 正美		通年	未定		RL	101910	J	
地域言語A(日本語Ⅰ)	国際社会学部	木村 正美		秋期	未定		RL	101911	J	

J2

科目名	クラス	担当教員名	単位	学期	曜日	時限	科目区分	時間割コード	使用言語	教室
地域言語A(日本語Ⅰ-1)(外国人学生)	言語文化学部	木村 正美	14	春期	未定		RL	102101	J	
地域言語A(日本語Ⅰ-1)(外国人学生)	言語文化学部	木村 正美		春期	未定		RL	102102	J	
地域言語A(日本語Ⅰ-1)(外国人学生)	言語文化学部	木村 正美		秋期	未定		RL	102103	J	
地域言語A(日本語Ⅰ-1)(外国人学生)	言語文化学部	木村 正美		秋期	未定		RL	102104	J	
地域言語A(日本語Ⅰ-1)(外国人学生)	言語文化学部	木村 正美		通年	未定		RL	102105	J	
地域言語A(日本語Ⅰ-1)(外国人学生)	言語文化学部	木村 正美		通年	未定		RL	102106	J	
地域言語A(日本語Ⅰ-1)(外国人学生)	国際社会学部	木村 正美		春期	未定		RL	102107	J	
地域言語A(日本語Ⅰ-1)(外国人学生)	国際社会学部	木村 正美		春期	未定		RL	102108	J	
地域言語A(日本語Ⅰ-1)(外国人学生)	国際社会学部	木村 正美		秋期	未定		RL	102109	J	
地域言語A(日本語Ⅰ-1)(外国人学生)	国際社会学部	木村 正美		秋期	未定		RL	102110	J	
地域言語A(日本語Ⅰ-1)(外国人学生)	国際社会学部	木村 正美		春期	未定		RL	102111	J	
地域言語A(日本語Ⅰ-1)(外国人学生)	国際社会学部	木村 正美		通年	未定		RL	102112	J	
地域言語A(日本語Ⅰ-1)(外国人学生)	国際社会学部	木村 正美		春期	未定		RL	102113	J	
地域言語A(日本語Ⅰ-1)(外国人学生)	言語文化学部	木村 正美		秋期	未定		RL	102114	J	
地域言語A(日本語Ⅰ-1)(外国人学生)	両学部共通	木村 正美		通年	未定		RL	102115	J	
地域言語A(日本語Ⅰ-1)(外国人学生)	両学部共通	木村 正美		通年	未定		RL	102116	J	
地域言語A(日本語Ⅰ-1)(外国人学生)	国際社会学部	木村 正美		秋期	未定		RL	102117	J	
地域言語A(日本語Ⅰ-1)(外国人学生)	言語文化学部	木村 正美		春期	未定		RL	102118	J	
地域言語A(日本語Ⅰ-1)(外国人学生)	国際社会学部	木村 正美		秋期	未定		RL	102119	J	

※ 当該科目(101901～101911)(102101～102119)を履修する者は、予め担当教員(阿部新先生)に確認の上、履修登録すること。

IV-1-1. 世界教養プログラム（言語科目）

地域言語AⅡ

英語

<北西ヨーロッパ地域、北アメリカ地域、2015年(平成27年)度以前入学のオセアニア地域>

カリキュラム代表教員：大谷 直輝

科目名	クラス	担当教員名	単位	学期	曜日	時限	科目区分	時間割コード	使用言語	教室
地域言語A(英語Ⅱ-1)	1-W	コンウェイ	1	春期	火曜日	3	RL	110101	J	106
地域言語A(英語Ⅱ-1)	2-W	コンウェイ	1	春期	火曜日	2	RL	110102	J	106
地域言語A(英語Ⅱ-1)	3-W	コンウェイ	1	秋期	火曜日	3	RL	110103	J	106
地域言語A(英語Ⅱ-1)	4-W	コンウェイ	1	秋期	火曜日	2	RL	110104	J	106
地域言語A(英語Ⅱ-2)	1-S	ライチェック	1	春期	火曜日	2	RL	110105	E	105
地域言語A(英語Ⅱ-2)	2-S	ライチェック	1	春期	火曜日	3	RL	110106	E	105
地域言語A(英語Ⅱ-2)	3-S	ライチェック	1	秋期	火曜日	2	RL	110107	E	105
地域言語A(英語Ⅱ-2)	4-S	ライチェック	1	秋期	火曜日	3	RL	110108	E	105
地域言語A(英語Ⅱ-3)	1-S	ポリック	1	秋期	火曜日	3	RL	110109	E	306
地域言語A(英語Ⅱ-3)	2-S	ポリック	1	秋期	火曜日	2	RL	110110	E	112
地域言語A(英語Ⅱ-3)	3-S	ポリック	1	春期	火曜日	3	RL	110111	E	306
地域言語A(英語Ⅱ-3)	4-S	ポリック	1	春期	火曜日	2	RL	110112	E	112
地域言語A(英語Ⅱ-4)	A	篠崎 実	1	秋期	水曜日	2	RL	110113	O	108
地域言語A(英語Ⅱ-4)	B	篠崎 実	1	春期	水曜日	2	RL	110114	O	108
地域言語A(英語Ⅱ-5)	A	出町 一恵	1	春期	水曜日	2	RL	110115	J	318
地域言語A(英語Ⅱ-5)	B	出町 一恵	1	秋期	水曜日	2	RL	110116	J	318
地域言語A(英語Ⅱ-6)	A	加藤 雄二	1	春期	金曜日	3	RL	110117	J	219
地域言語A(英語Ⅱ-6)	B	加藤 雄二	1	秋期	金曜日	3	RL	110118	J	219
地域言語A(英語Ⅱ-7)	1-W	ラグズデール	1	秋期	火曜日	2	RL	110119	E	218
地域言語A(英語Ⅱ-7)	2-W	ラグズデール	1	秋期	火曜日	3	RL	110120	E	318
地域言語A(英語Ⅱ-7)	3-W	ラグズデール	1	春期	火曜日	2	RL	110121	E	310
地域言語A(英語Ⅱ-7)	4-W	ラグズデール	1	春期	火曜日	3	RL	110122	E	318
地域言語A(英語Ⅱ-8)	A	加藤 雄二	1	秋期	金曜日	1	RL	110123	J	317
地域言語A(英語Ⅱ-8)	B	加藤 雄二	1	春期	金曜日	1	RL	110124	J	317
地域言語A(英語Ⅱ-9)	言語文化学部A	齋藤 弘子	1	春期	水曜日	1	RL	110125	J	106
地域言語A(英語Ⅱ-9)	言語文化学部B	齋藤 弘子	1	秋期	水曜日	1	RL	110126	J	106
地域言語A(英語Ⅱ-9)		大鳥 由香子	1	春期	水曜日	1	RL	110127	J	104
地域言語A(英語Ⅱ-10)	言語文化学部B	浦田 和幸	1	春期	水曜日	1	RL	110128	J	105
地域言語A(英語Ⅱ-10)	言語文化学部A	浦田 和幸	1	秋期	水曜日	1	RL	110129	J	105
地域言語A(英語Ⅱ-10)		大鳥 由香子	1	秋期	水曜日	1	RL	110130	J	104

IV-1-1. 世界教養プログラム（言語科目）

地域言語AⅡ

ドイツ語

カリキュラム代表教員：藤縄 康弘

科目名	クラス	担当教員名	単位	学期	曜日	時限	科目区分	時間割コード	使用言語	教室
地域言語A(ドイツ語Ⅱ-1)	C	ヘンドリクス	1	春期	火曜日	2	RL	110301	O	326
地域言語A(ドイツ語Ⅱ-1)	D	ビリック	1	春期	火曜日	2	RL	110302	O	416
地域言語A(ドイツ語Ⅱ-1)	E	葛西 ジャネット	1	春期	火曜日	2	RL	110303	O	104
地域言語A(ドイツ語Ⅱ-1)	F	アインス	1	春期	火曜日	2	RL	110304	O	329
地域言語A(ドイツ語Ⅱ-2)	C	ルスト	1	春期	金曜日	3	RL	110305	O	106
地域言語A(ドイツ語Ⅱ-2)	D	メルテンス	1	春期	金曜日	3	RL	110306	O	322
地域言語A(ドイツ語Ⅱ-2)	E	ヘンドリクス	1	春期	金曜日	3	RL	110307	O	110
地域言語A(ドイツ語Ⅱ-2)	F	ビリック	1	春期	金曜日	3	RL	110308	O	105
地域言語A(ドイツ語Ⅱ-3)	A	成田 節	1	春期	月曜日	3	RL	110309	J	218
地域言語A(ドイツ語Ⅱ-3)	B	田中 慎	1	春期	月曜日	3	RL	110310	J	219
地域言語A(ドイツ語Ⅱ-4)	A	井坂 ゆかり	1	春期	木曜日	3	RL	110311	J	333
地域言語A(ドイツ語Ⅱ-4)	B	藤縄 康弘	1	春期	木曜日	3	RL	110312	J	410
地域言語A(ドイツ語Ⅱ-5)	言語文化学部	西岡 あかね	1	春期	火曜日	3	RL	110313	J	307
地域言語A(ドイツ語Ⅱ-5)	国際社会学部	千葉 敏之	1	春期	火曜日	3	RL	110314	J	223
地域言語A(ドイツ語Ⅱ-6)	C	ヘンドリクス	1	秋期	火曜日	2	RL	110315	O	326
地域言語A(ドイツ語Ⅱ-6)	D	ビリック	1	秋期	火曜日	2	RL	110316	O	416
地域言語A(ドイツ語Ⅱ-6)	E	葛西 ジャネット	1	秋期	火曜日	2	RL	110317	O	104
地域言語A(ドイツ語Ⅱ-6)	F	アインス	1	秋期	火曜日	2	RL	110318	O	329
地域言語A(ドイツ語Ⅱ-7)	C	ルスト	1	秋期	金曜日	3	RL	110319	O	332
地域言語A(ドイツ語Ⅱ-7)	D	メルテンス	1	秋期	金曜日	3	RL	110320	O	322
地域言語A(ドイツ語Ⅱ-7)	E	ヘンドリクス	1	秋期	金曜日	3	RL	110321	O	110
地域言語A(ドイツ語Ⅱ-7)	F	ビリック	1	秋期	金曜日	3	RL	110322	O	105
地域言語A(ドイツ語Ⅱ-8)	A	田中 慎	1	秋期	月曜日	3	RL	110323	J	330
地域言語A(ドイツ語Ⅱ-8)	B	成田 節	1	秋期	月曜日	3	RL	110324	J	416
地域言語A(ドイツ語Ⅱ-9)	A	井坂 ゆかり	1	秋期	木曜日	3	RL	110325	J	218
地域言語A(ドイツ語Ⅱ-9)	B	藤縄 康弘	1	秋期	木曜日	3	RL	110326	J	111
地域言語A(ドイツ語Ⅱ-10)	言語文化学部	西岡 あかね	1	秋期	火曜日	3	RL	110327	J	307
地域言語A(ドイツ語Ⅱ-10)	国際社会学部	小野寺 拓也	1	秋期	火曜日	3	RL	110328	J	223

IV-1-1. 世界教養プログラム（言語科目）

地域言語AⅡ

フランス語

カリキュラム代表教員：秋廣 尚恵

科目名	クラス	担当教員名	単位	学期	曜日	時限	科目区分	時間割コード	使用言語	教室
地域言語A(フランス語Ⅱ-1)	A	芹生 尚子	1	春期	火曜日	3	RL	110501	J	213
地域言語A(フランス語Ⅱ-1)	B	古賀 健太郎	1	春期	木曜日	3	RL	110502	J	110
地域言語A(フランス語Ⅱ-2)	A	秋廣 尚恵	1	春期	月曜日	3	RL	110503	J	424
地域言語A(フランス語Ⅱ-2)	B	田邊 佳美	1	春期	金曜日	3	RL	110525	J	111
地域言語A(フランス語Ⅱ-3)	X	ルボワ	1	春期	水曜日	2	RL	110505	O	106
地域言語A(フランス語Ⅱ-3)	Y	クレマン	1	春期	水曜日	1	RL	110506	O	211
地域言語A(フランス語Ⅱ-3)	Z	モロ	1	春期	水曜日	2	RL	110507	O	326
地域言語A(フランス語Ⅱ-4)	X	プビ	1	春期	水曜日	1	RL	110508	O	316
地域言語A(フランス語Ⅱ-4)	Y	ラヴィニヤス クリストフ	1	春期	水曜日	2	RL	110509	O	219
地域言語A(フランス語Ⅱ-4)	Z	ペリセロ	1	春期	水曜日	1	RL	110510	O	112
地域言語A(フランス語Ⅱ-5)	A	松澤 水戸	1	春期	木曜日	3	RL	110511	J	223
地域言語A(フランス語Ⅱ-5)	B	竹下 和亮	1	春期	火曜日	3	RL	110512	J	221
地域言語A(フランス語Ⅱ-6)	A	芹生 尚子	1	秋期	火曜日	3	RL	110513	J	213
地域言語A(フランス語Ⅱ-6)	B	古賀 健太郎	1	秋期	木曜日	3	RL	110514	J	110
地域言語A(フランス語Ⅱ-7)	A	秋廣 尚恵	1	秋期	月曜日	3	RL	110515	J	220
地域言語A(フランス語Ⅱ-7)	B	田邊 佳美	1	秋期	金曜日	3	RL	110516	J	111
地域言語A(フランス語Ⅱ-8)	A	松澤 水戸	1	秋期	木曜日	3	RL	110517	J	223
地域言語A(フランス語Ⅱ-8)	B	竹下 和亮	1	秋期	火曜日	3	RL	110518	J	221
地域言語A(フランス語Ⅱ-9)	X	プビ	1	秋期	水曜日	1	RL	110519	O	316
地域言語A(フランス語Ⅱ-9)	Y	ラヴィニヤス クリストフ	1	秋期	水曜日	2	RL	110520	O	219
地域言語A(フランス語Ⅱ-9)	Z	ペリセロ	1	秋期	水曜日	1	RL	110521	O	112
地域言語A(フランス語Ⅱ-10)	X	ルボワ	1	秋期	水曜日	2	RL	110522	O	106
地域言語A(フランス語Ⅱ-10)	Y	未定	1	秋期	水曜日	1	RL	110523	O	211
地域言語A(フランス語Ⅱ-10)	Z	モロ	1	秋期	水曜日	2	RL	110524	O	326

イタリア語

カリキュラム代表教員：小久保 真理江

科目名	クラス	担当教員名	単位	学期	曜日	時限	科目区分	時間割コード	使用言語	教室
地域言語A(イタリア語Ⅱ-1)		久保 博	1	春期	月曜日	3	RL	110701	J	アゴラ3階
地域言語A(イタリア語Ⅱ-2)		野田 茂恵	1	春期	水曜日	2	RL	110702	J	アゴラ3階
地域言語A(イタリア語Ⅱ-3)		柴田 瑞枝	1	春期	火曜日	3	RL	110703	J	327
地域言語A(イタリア語Ⅱ-4)		フィオレッティ・アンドレア	1	春期	水曜日	1	RL	110704	O	218
地域言語A(イタリア語Ⅱ-5)	A	フィオレッティ・アンドレア	1	春期	金曜日	3	RL	110705	O	313
地域言語A(イタリア語Ⅱ-5)	B	ブッチ	1	春期	金曜日	3	RL	110706	O	310
地域言語A(イタリア語Ⅱ-6)		久保 博	1	秋期	月曜日	3	RL	110707	J	アゴラ3階
地域言語A(イタリア語Ⅱ-7)		野田 茂恵	1	秋期	水曜日	2	RL	110708	J	322
地域言語A(イタリア語Ⅱ-8)		柴田 瑞枝	1	秋期	火曜日	3	RL	110709	J	327
地域言語A(イタリア語Ⅱ-9)		フィオレッティ・アンドレア	1	秋期	水曜日	1	RL	110710	O	218
地域言語A(イタリア語Ⅱ-10)	A	ブッチ	1	秋期	金曜日	3	RL	110711	O	310
地域言語A(イタリア語Ⅱ-10)	B	フィオレッティ・アンドレア	1	秋期	金曜日	3	RL	110712	O	313

IV-1-1. 世界教養プログラム（言語科目）

地域言語AⅡ

スペイン語

カリキュラム代表教員：川上 茂信

科目名	クラス	担当教員名	単位	学期	曜日	時限	科目区分	時間割コード	使用言語	教室
地域言語A(スペイン語Ⅱ-1)	A	松井 健吾	1	春期	月曜日	3	RL	110901	O	326
地域言語A(スペイン語Ⅱ-1)	B	川上 茂信	1	春期	月曜日	3	RL	110902	O	104
地域言語A(スペイン語Ⅱ-2)	A	久野 量一	1	春期	金曜日	1	RL	110903	J	307
地域言語A(スペイン語Ⅱ-2)	B	久野 量一	1	春期	木曜日	3	RL	110904	J	307
地域言語A(スペイン語Ⅱ-3)	A	高橋 均	1	春期	月曜日	1	RL	110905	J	106
地域言語A(スペイン語Ⅱ-3)	B	内山 直子	1	春期	金曜日	1	RL	110906	J	211
地域言語A(スペイン語Ⅱ-4)	A1	近藤ペレス	1	春期	木曜日	3	RL	110907	O	308
地域言語A(スペイン語Ⅱ-4)	A2	ブリエト	1	春期	木曜日	3	RL	110908	J	318
地域言語A(スペイン語Ⅱ-4)	B1	ブリエト	1	春期	月曜日	1	RL	110909	J	306
地域言語A(スペイン語Ⅱ-4)	B2	近藤ペレス	1	春期	月曜日	1	RL	110910	O	327
地域言語A(スペイン語Ⅱ-5)	A1	ガリ オルティゴース	1	春期	火曜日	2	RL	110911	J	225
地域言語A(スペイン語Ⅱ-5)	A2	近藤ペレス	1	春期	火曜日	2	RL	110912	O	221
地域言語A(スペイン語Ⅱ-5)	B1	アラストゥルエイ	1	春期	火曜日	2	RL	110913	O	316
地域言語A(スペイン語Ⅱ-5)	B2	ブリエト	1	春期	火曜日	2	RL	110914	J	224
地域言語A(スペイン語Ⅱ-6)	A	松井 健吾	1	秋期	月曜日	3	RL	110915	O	326
地域言語A(スペイン語Ⅱ-6)	B	川上 茂信	1	秋期	月曜日	3	RL	110916	O	104
地域言語A(スペイン語Ⅱ-7)	A	久野 量一	1	秋期	金曜日	1	RL	110917	J	307
地域言語A(スペイン語Ⅱ-7)	B	久野 量一	1	秋期	木曜日	3	RL	110918	J	307
地域言語A(スペイン語Ⅱ-8)	A	高橋 均	1	秋期	月曜日	1	RL	110919	J	106
地域言語A(スペイン語Ⅱ-8)	B	内山 直子	1	秋期	金曜日	1	RL	110920	J	211
地域言語A(スペイン語Ⅱ-9)	A1	近藤ペレス	1	秋期	木曜日	3	RL	110921	O	210
地域言語A(スペイン語Ⅱ-9)	A2	ブリエト	1	秋期	木曜日	3	RL	110922	J	318
地域言語A(スペイン語Ⅱ-9)	B1	ブリエト	1	秋期	月曜日	1	RL	110923	J	306
地域言語A(スペイン語Ⅱ-9)	B2	近藤ペレス	1	秋期	月曜日	1	RL	110924	O	327
地域言語A(スペイン語Ⅱ-10)	A1	ガリ オルティゴース	1	秋期	火曜日	2	RL	110925	J	225
地域言語A(スペイン語Ⅱ-10)	A2	近藤ペレス	1	秋期	火曜日	2	RL	110926	O	221
地域言語A(スペイン語Ⅱ-10)	B1	アラストゥルエイ	1	秋期	火曜日	2	RL	110927	O	316
地域言語A(スペイン語Ⅱ-10)	B2	ブリエト	1	秋期	火曜日	2	RL	110928	J	224

ポルトガル語

カリキュラム代表教員：黒澤 直俊

科目名	クラス	担当教員名	単位	学期	曜日	時限	科目区分	時間割コード	使用言語	教室
地域言語A(ポルトガル語Ⅱ-1)	A・B	水沼 修	1	春期	月曜日	3	RL	111101	J	213
地域言語A(ポルトガル語Ⅱ-2)		宮入 亮	1	春期	木曜日	3	RL	111102	J	326
地域言語A(ポルトガル語Ⅱ-3)		舩方 周一郎	1	春期	金曜日	1	RL	111103	J	327
地域言語A(ポルトガル語Ⅱ-4)	A	アリーニ・ペレイラ・ゴンサウヴィス	1	春期	水曜日	2	RL	111104	O	111
地域言語A(ポルトガル語Ⅱ-4)	B(EU)	ルシオ・デ・ソウザ	1	春期	水曜日	2	RL	111105	E	711
地域言語A(ポルトガル語Ⅱ-5)		アリーニ・ペレイラ・ゴンサウヴィス	1	春期	火曜日	3	RL	111106	O	326
地域言語A(ポルトガル語Ⅱ-5)		ルシオ・デ・ソウザ	1	春期	火曜日	3	RL	111107	O	111
地域言語A(ポルトガル語Ⅱ-6)		宮入 亮	1	秋期	木曜日	3	RL	111108	J	326
地域言語A(ポルトガル語Ⅱ-7)		水沼 修	1	秋期	月曜日	3	RL	111109	J	213
地域言語A(ポルトガル語Ⅱ-8)		舩方 周一郎	1	秋期	金曜日	1	RL	111110	J	327
地域言語A(ポルトガル語Ⅱ-9)	A	アリーニ・ペレイラ・ゴンサウヴィス	1	秋期	水曜日	2	RL	111111	O	111
地域言語A(ポルトガル語Ⅱ-9)	B(EU)	ルシオ・デ・ソウザ	1	秋期	水曜日	2	RL	111112	E	711
地域言語A(ポルトガル語Ⅱ-10)		アリーニ・ペレイラ・ゴンサウヴィス	1	秋期	火曜日	3	RL	111113	O	326
地域言語A(ポルトガル語Ⅱ-10)		ルシオ・デ・ソウザ	1	秋期	火曜日	3	RL	111114	O	111

IV-1-1. 世界教養プログラム（言語科目）

地域言語AⅡ

ロシア語

カリキュラム代表教員：前田 和泉

科目名	クラス	担当教員名	単位	学期	曜日	時限	科目区分	時間割コード	使用言語	教室
地域言語A(ロシア語Ⅱ-1)	A	匹田 剛	1	秋期	金曜日	1	RL	111301	J	331
地域言語A(ロシア語Ⅱ-1)	B	匹田 剛	1	春期	金曜日	1	RL	111302	J	331
地域言語A(ロシア語Ⅱ-2)	A	高柳 聡子	1	春期	金曜日	3	RL	111303	J	113
地域言語A(ロシア語Ⅱ-2)	B	恩田 義徳	1	秋期	月曜日	3	RL	111304	J	318
地域言語A(ロシア語Ⅱ-3)	A	沼野 恭子	1	春期	火曜日	3	RL	111305	J	329
地域言語A(ロシア語Ⅱ-3)	B	沼野 恭子	1	秋期	火曜日	3	RL	111306	J	329
地域言語A(ロシア語Ⅱ-4)	A1	コベルニック・ナディア	1	春期	月曜日	3	RL	111307	O	425
地域言語A(ロシア語Ⅱ-4)	A2	バルシャイ	1	春期	月曜日	3	RL	111308	O	307
地域言語A(ロシア語Ⅱ-4)	B1	バルシャイ	1	春期	金曜日	3	RL	111309	O	223
地域言語A(ロシア語Ⅱ-4)	B2	渡辺 えりな	1	春期	金曜日	3	RL	111310	O	305
地域言語A(ロシア語Ⅱ-5)	A1	コベルニック・ナディア	1	秋期	月曜日	3	RL	111311	O	425
地域言語A(ロシア語Ⅱ-5)	A2	バルシャイ	1	秋期	月曜日	3	RL	111312	O	307
地域言語A(ロシア語Ⅱ-5)	B1	バルシャイ	1	秋期	金曜日	3	RL	111313	O	223
地域言語A(ロシア語Ⅱ-5)	B2	渡辺 えりな	1	秋期	金曜日	3	RL	111314	O	305
地域言語A(ロシア語Ⅱ-6)	A	鈴木 義一	1	春期	金曜日	1	RL	111315	J	112
地域言語A(ロシア語Ⅱ-6)	B	鈴木 義一	1	秋期	金曜日	1	RL	111316	J	112
地域言語A(ロシア語Ⅱ-7)	A	巽 由樹子	1	秋期	火曜日	3	RL	111317	J	212
地域言語A(ロシア語Ⅱ-7)	B	巽 由樹子	1	春期	火曜日	3	RL	111318	J	212
地域言語A(ロシア語Ⅱ-8)	A	杉谷 倫枝	1	秋期	金曜日	3	RL	111319	J	331
地域言語A(ロシア語Ⅱ-8)	B	古川 哲	1	春期	月曜日	3	RL	111320	J	331
地域言語A(ロシア語Ⅱ-9)	A1	バルシャイ	1	春期	水曜日	2	RL	111321	O	223
地域言語A(ロシア語Ⅱ-9)	A2	コベルニック・ナディア	1	春期	水曜日	2	RL	111322	O	328
地域言語A(ロシア語Ⅱ-9)	B1	渡辺 えりな	1	春期	木曜日	3	RL	111323	O	331
地域言語A(ロシア語Ⅱ-9)	B2	コベルニック・ナディア	1	春期	木曜日	3	RL	111324	O	214
地域言語A(ロシア語Ⅱ-10)	A1	バルシャイ	1	秋期	水曜日	2	RL	111325	O	223
地域言語A(ロシア語Ⅱ-10)	A2	コベルニック・ナディア	1	秋期	水曜日	2	RL	111326	O	328
地域言語A(ロシア語Ⅱ-10)	B1	渡辺 えりな	1	秋期	木曜日	3	RL	111327	O	331
地域言語A(ロシア語Ⅱ-10)	B2	コベルニック・ナディア	1	秋期	木曜日	3	RL	111328	O	214

IV-1-1. 世界教養プログラム（言語科目）

地域言語AⅡ

中国語

カリキュラム代表教員：加藤 晴子

科目名	クラス	担当教員名	単位	学期	曜日	時限	科目区分	時間割コード	使用言語	教室
地域言語A(中国語Ⅱ-1)	A	加藤 晴子	1	春期	金曜日	1	RL	111501	J	207
地域言語A(中国語Ⅱ-1)	B	三宅 登之	1	春期	水曜日	2	RL	111502	J	333
地域言語A(中国語Ⅱ-2)	A	及川 茜	1	春期	火曜日	3	RL	111503	J	305
地域言語A(中国語Ⅱ-2)	B	及川 茜	1	春期	火曜日	2	RL	111504	J	327
地域言語A(中国語Ⅱ-3)	A	宮本 厚子	1	春期	火曜日	2	RL	111505	J	333
地域言語A(中国語Ⅱ-3)	B	宮本 厚子	1	春期	火曜日	3	RL	111506	J	333
地域言語A(中国語Ⅱ-4)	A1	孫 興鋒	1	春期	月曜日	3	RL	111507	O	328
地域言語A(中国語Ⅱ-4)	A2	孫 興鋒	1	春期	水曜日	2	RL	111508	O	423
地域言語A(中国語Ⅱ-4)	B1	孫 興鋒	1	春期	月曜日	1	RL	111509	O	316
地域言語A(中国語Ⅱ-4)	B2	孫 興鋒	1	春期	水曜日	1	RL	111510	O	212
地域言語A(中国語Ⅱ-5)	A1	飯島 啓子	1	春期	水曜日	2	RL	111511	O	843
地域言語A(中国語Ⅱ-5)	A2	飯島 啓子	1	春期	月曜日	3	RL	111512	O	843
地域言語A(中国語Ⅱ-5)	B1	飯島 啓子	1	春期	水曜日	1	RL	111513	O	843
地域言語A(中国語Ⅱ-5)	B2	飯島 啓子	1	春期	月曜日	1	RL	111514	O	843
地域言語A(中国語Ⅱ-6)	A	加藤 晴子	1	秋期	金曜日	1	RL	111515	J	207
地域言語A(中国語Ⅱ-6)	B	三宅 登之	1	秋期	水曜日	2	RL	111516	J	333
地域言語A(中国語Ⅱ-7)	A	及川 茜	1	秋期	火曜日	3	RL	111517	J	305
地域言語A(中国語Ⅱ-7)	B	及川 茜	1	秋期	火曜日	2	RL	111518	J	110
地域言語A(中国語Ⅱ-8)	A	宮本 厚子	1	秋期	火曜日	2	RL	111519	J	333
地域言語A(中国語Ⅱ-8)	B	宮本 厚子	1	秋期	火曜日	3	RL	111520	J	333
地域言語A(中国語Ⅱ-9)	A1	孫 興鋒	1	秋期	月曜日	3	RL	111521	O	328
地域言語A(中国語Ⅱ-9)	A2	孫 興鋒	1	秋期	水曜日	2	RL	111522	O	307
地域言語A(中国語Ⅱ-9)	B1	孫 興鋒	1	秋期	月曜日	1	RL	111523	O	316
地域言語A(中国語Ⅱ-9)	B2	孫 興鋒	1	秋期	水曜日	1	RL	111524	O	212
地域言語A(中国語Ⅱ-10)	A1	飯島 啓子	1	秋期	水曜日	2	RL	111525	O	843
地域言語A(中国語Ⅱ-10)	A2	飯島 啓子	1	秋期	月曜日	3	RL	111526	O	843
地域言語A(中国語Ⅱ-10)	B1	飯島 啓子	1	秋期	水曜日	1	RL	111527	O	843
地域言語A(中国語Ⅱ-10)	B2	飯島 啓子	1	秋期	月曜日	1	RL	111528	O	843

IV-1-1. 世界教養プログラム（言語科目）

地域言語AⅡ

朝鮮語

カリキュラム代表教員：趙 義成

科目名	クラス	担当教員名	単位	学期	曜日	時限	科目区分	時間割コード	使用言語	教室
地域言語A(朝鮮語Ⅱ-1)	A	林 美珠	1	春期	水曜日	1	RL	111701	J	308
地域言語A(朝鮮語Ⅱ-1)	B	林 美珠	1	春期	水曜日	2	RL	111702	J	308
地域言語A(朝鮮語Ⅱ-2)	A	林 美珠	1	秋期	水曜日	2	RL	111703	J	308
地域言語A(朝鮮語Ⅱ-2)	B	林 美珠	1	秋期	水曜日	1	RL	111704	J	308
地域言語A(朝鮮語Ⅱ-3)		山崎 亜希子	1	春期	木曜日	3	RL	111705	J	224
地域言語A(朝鮮語Ⅱ-4)		山崎 亜希子	1	秋期	木曜日	3	RL	111706	J	224
地域言語A(朝鮮語Ⅱ-5)		趙 義成	1	春期	月曜日	3	RL	111707	J	221
地域言語A(朝鮮語Ⅱ-6)		趙 義成	1	秋期	月曜日	3	RL	111708	J	221
地域言語A(朝鮮語Ⅱ-7)		五十嵐 孔一	1	春期	火曜日	3	RL	111709	J	214
地域言語A(朝鮮語Ⅱ-8)		五十嵐 孔一	1	秋期	火曜日	3	RL	111710	J	214
地域言語A(朝鮮語Ⅱ-9)		南 潤珍	1	春期	火曜日	2	RL	111711	O	207
地域言語A(朝鮮語Ⅱ-10)		南 潤珍	1	秋期	火曜日	2	RL	111712	O	207

アラビア語

カリキュラム代表教員：青山 弘之

科目名	クラス	担当教員名	単位	学期	曜日	時限	科目区分	時間割コード	使用言語	教室
地域言語A(アラビア語Ⅱ-1)		青山 弘之	1	春期	火曜日	3	RL	112301	J	330
地域言語A(アラビア語Ⅱ-2)		三代川 寛子	1	春期	金曜日	3	RL	112302	J	112
地域言語A(アラビア語Ⅱ-3)		富永 正人	1	春期	木曜日	3	RL	112303	J	218
地域言語A(アラビア語Ⅱ-4)	A	フセイン ハルドゥーン	1	春期	水曜日	2	RL	112304	O	425
地域言語A(アラビア語Ⅱ-4)	B	フセイン ハルドゥーン	1	春期	水曜日	1	RL	112305	O	425
地域言語A(アラビア語Ⅱ-5)	A	森 晋太郎	1	春期	水曜日	1	RL	112306	J	509
地域言語A(アラビア語Ⅱ-5)	B	森 晋太郎	1	春期	水曜日	2	RL	112307	J	509
地域言語A(アラビア語Ⅱ-6)		八木 久美子	1	秋期	火曜日	2	RL	112308	J	327
地域言語A(アラビア語Ⅱ-7)		青山 弘之	1	秋期	金曜日	1	RL	112309	O	104
地域言語A(アラビア語Ⅱ-8)	A	フセイン ハルドゥーン	1	秋期	水曜日	1	RL	112310	O	アゴラ3階
地域言語A(アラビア語Ⅱ-8)	B	フセイン ハルドゥーン	1	秋期	水曜日	2	RL	112311	O	アゴラ3階
地域言語A(アラビア語Ⅱ-9)	A	森 晋太郎	1	秋期	水曜日	2	RL	112312	J	107
地域言語A(アラビア語Ⅱ-9)	B	森 晋太郎	1	秋期	水曜日	1	RL	112313	J	107
地域言語A(アラビア語Ⅱ-10)		三代川 寛子	1	秋期	木曜日	3	RL	112314	J	112

IV-1-1. 世界教養プログラム（言語科目）

地域言語AⅡ

日本語

カリキュラム代表教員:阿部 新

J1

科目名	クラス	担当教員名	単位	学期	曜日	時限	科目区分	時間割コード	使用言語	教室
地域言語A(日本語Ⅱ-1)	両学部共通	木村 正美	1	春期	未定		RL	111901	J	207
地域言語A(日本語Ⅱ-2)	言語文化学部	木村 正美	1	春期	未定		RL	111902	J	219
地域言語A(日本語Ⅱ-3)	両学部共通	木村 正美	1	春期	未定		RL	111903	J	214
地域言語A(日本語Ⅱ-4)	両学部共通	木村 正美	1	春期	未定		RL	111904	J	327
地域言語A(日本語Ⅱ-5)	言語文化学部	木村 正美	1	春期	未定		RL	111905	J	327
地域言語A(日本語Ⅱ-5)	国際社会学部	木村 正美	1	春期	未定		RL	111906	J	112
地域言語A(日本語Ⅱ-6)	両学部共通	木村 正美	1	秋期	未定		RL	111907	J	107
地域言語A(日本語Ⅱ-7)	言語文化学部	木村 正美	1	秋期	未定		RL	111908	J	219
地域言語A(日本語Ⅱ-8)	両学部共通	木村 正美	1	秋期	未定		RL	111909	J	214
地域言語A(日本語Ⅱ-9)	両学部共通	木村 正美	1	秋期	未定		RL	111910	J	327
地域言語A(日本語Ⅱ-10)	言語文化学部	木村 正美	1	秋期	未定		RL	111911	J	327
地域言語A(日本語Ⅱ-10)	国際社会学部	木村 正美	1	秋期	未定		RL	111912	J	112

J2

科目名	クラス	担当教員名	単位	学期	曜日	時限	科目区分	時間割コード	使用言語	教室
地域言語A(日本語Ⅱ-1)(外国人学生)	両学部共通	木村 正美	1	春期	未定		RL	112101	J	207
地域言語A(日本語Ⅱ-2)(外国人学生)	言語文化学部	木村 正美	1	春期	未定		RL	112102	J	219
地域言語A(日本語Ⅱ-2)(外国人学生)	国際社会学部	木村 正美	1	春期	未定		RL	112103	J	112
地域言語A(日本語Ⅱ-3)(外国人学生)	両学部共通	木村 正美	1	春期	未定		RL	112104	J	214
地域言語A(日本語Ⅱ-4)(外国人学生)	言語文化学部	木村 正美	1	春期	未定		RL	112105	J	327
地域言語A(日本語Ⅱ-4)(外国人学生)	国際社会学部	木村 正美	1	春期	未定		RL	112106	J	327
地域言語A(日本語Ⅱ-5)(外国人学生)	言語文化学部	木村 正美	1	春期	未定		RL	112107	J	205
地域言語A(日本語Ⅱ-5)(外国人学生)	国際社会学部	木村 正美	1	春期	未定		RL	112108	J	420
地域言語A(日本語Ⅱ-6)(外国人学生)	両学部共通	木村 正美	1	秋期	未定		RL	112109	J	107
地域言語A(日本語Ⅱ-7)(外国人学生)	言語文化学部	木村 正美	1	秋期	未定		RL	112110	J	219
地域言語A(日本語Ⅱ-7)(外国人学生)	国際社会学部	木村 正美	1	秋期	未定		RL	112111	J	112
地域言語A(日本語Ⅱ-8)(外国人学生)	両学部共通	木村 正美	1	秋期	未定		RL	112112	J	214
地域言語A(日本語Ⅱ-9)(外国人学生)	言語文化学部	木村 正美	1	秋期	未定		RL	112113	J	327
地域言語A(日本語Ⅱ-9)(外国人学生)	国際社会学部	木村 正美	1	秋期	未定		RL	112114	J	327
地域言語A(日本語Ⅱ-10)(外国人学生)	国際社会学部	木村 正美	1	秋期	未定		RL	112115	J	205
地域言語A(日本語Ⅱ-10)(外国人学生)	言語文化学部	木村 正美	1	秋期	未定		RL	112116	J	206

英語Ⅲの履修について

言語文化学部 北西ヨーロッパ地域、北アメリカ地域、オセアニア地域
国際社会学部 北西ヨーロッパ地域、北アメリカ地域、
オセアニア地域(2015年(平成27年)度以前入学者)

英語Ⅲの授業は、その授業の内容によって以下の4つのグループに分けて開講されています。

(グループ1)

主として Speaking や Writing のスキルを訓練することに重点を置いた内容の授業。
英語Ⅲ-1 および英語Ⅲ-2。

(グループ2)

主として英語学系の内容に重点を置いた授業。
英語Ⅲ-3 および英語Ⅲ-4。

(グループ3)

主として英米文学および文化に重点を置いた授業。
英語Ⅲ-5 および英語Ⅲ-6。

(グループ4)

主として地域や国際関係または社会科学系の内容を扱う授業。
英語Ⅲ-7 および英語Ⅲ-8。

(一部の授業はこの原則に従っていないものも含まれています。)

学生の皆さんは自分の関心に応じて、3～4年次に開講されている授業の中から以下の基準に従って履修計画を立ててください。

(1) 言語文化学部の学生は、

(グループ1)の授業から2単位を、(グループ2)(グループ3)(グループ4)の授業から6単位を履修して、それぞれの卒業所要単位を充足することが望ましい。

国際社会学部の学生は、

(グループ1)の授業から2単位を、(グループ2)(グループ3)(グループ4)の授業から8単位を履修して、それぞれの卒業所要単位を充足することが望ましい。

(2) 履修年次について3年次または4年次のどちらかに偏った履修をするのではなく、分散して履修することを強く推奨します。標準的な履修単位は、

言語文化学部の学生 3年次に4単位、4年次に4単位

国際社会学部の学生 3年次に6単位、4年次に4単位

となっています。

(3) 授業の効果を保証するために受講希望者の多い授業は初回の授業で選抜を行ない受講人数を制限しますので、自分の受講したい授業は初講日に必ず出席してください。

IV-1-1. 世界教養プログラム（言語科目）

地域言語Ⅲ

英語

<北西ヨーロッパ地域、北アメリカ地域、2015年（平成27年）度以前入学のオセアニア地域>

カリキュラム代表教員：大谷 直輝

科目名	担当教員名	単位	学期	曜日	時限	科目区分	時間割コード	使用言語	教室
地域言語A(英語Ⅲ-1)	ロ・ディコ	1	春期	金曜日	2	RL	120101	E	219
地域言語A(英語Ⅲ-1)	ラグズデール	1	春期	月曜日	2	RL	120102	E	112
地域言語A(英語Ⅲ-1)	池田 和子	1	春期	月曜日	2	RL	120103	E	327
地域言語A(英語Ⅲ-1)	ライチェック	1	春期	金曜日	2	RL	120104	E	110
地域言語A(英語Ⅲ-1)	ミラー	1	春期	木曜日	2	RL	120105	E	332
地域言語A(英語Ⅲ-1)	カーペンター	1	春期	木曜日	2	RL	120106	E	212
地域言語A(英語Ⅲ-1)	デジョング	1	春期	木曜日	1	RL	120137	E	318
地域言語A(英語Ⅲ-1)	タウンチャイ	1	春期	火曜日	1	RL	120139	E	306
地域言語A(英語Ⅲ-2)	ロ・ディコ	1	秋期	金曜日	2	RL	120107	E	219
地域言語A(英語Ⅲ-2)	ラグズデール	1	秋期	月曜日	2	RL	120108	E	112
地域言語A(英語Ⅲ-2)	池田 和子	1	秋期	月曜日	2	RL	120109	E	327
地域言語A(英語Ⅲ-2)	ライチェック	1	秋期	金曜日	2	RL	120110	E	110
地域言語A(英語Ⅲ-2)	奥山 ルシンダ	1	秋期	火曜日	1	RL	120111	E	105
地域言語A(英語Ⅲ-2)	ミラー	1	秋期	木曜日	2	RL	120112	E	332
地域言語A(英語Ⅲ-2)	デジョング	1	秋期	木曜日	1	RL	120138	E	318
地域言語A(英語Ⅲ-2)	タウンチャイ	1	秋期	火曜日	1	RL	120140	E	306
地域言語A(英語Ⅲ-3)	ブレナン	1	春期	金曜日	2	RL	120113	E	313
地域言語A(英語Ⅲ-3)	ボン	1	春期	金曜日	2	RL	120114	E	331
地域言語A(英語Ⅲ-3)	ボルロンガン	1	春期	木曜日	2	RL	120115	E	305
地域言語A(英語Ⅲ-3)	大谷 直輝	1	春期	火曜日	1	RL	120116	J	305
地域言語A(英語Ⅲ-4)	リン	1	秋期	木曜日	2	RL	120117	E	111
地域言語A(英語Ⅲ-4)	カーペンター	1	秋期	木曜日	2	RL	120118	E	212
地域言語A(英語Ⅲ-4)	ブレナン	1	秋期	金曜日	2	RL	120119	E	313
地域言語A(英語Ⅲ-4)	ボルロンガン	1	秋期	木曜日	2	RL	120120	E	305
地域言語A(英語Ⅲ-4)	大谷 直輝	1	秋期	火曜日	1	RL	120121	J	305
地域言語A(英語Ⅲ-5)	加藤 雄二	1	春期	月曜日	2	RL	120122	J	222
地域言語A(英語Ⅲ-5)	篠崎 実	1	春期	水曜日	1	RL	120123	J	208
地域言語A(英語Ⅲ-5)	南條 竹則	1	春期	水曜日	4	RL	120124	J	211
地域言語A(英語Ⅲ-5)	ローウェンステイン	1	春期	月曜日	2	RL	120125	J	214
地域言語A(英語Ⅲ-5)	相木 裕史	1	春期	木曜日	2	RL	120126	J	106
地域言語A(英語Ⅲ-6)	篠崎 実	1	秋期	水曜日	1	RL	120127	J	208
地域言語A(英語Ⅲ-6)	南條 竹則	1	秋期	水曜日	4	RL	120128	J	211
地域言語A(英語Ⅲ-6)	ローウェンステイン	1	秋期	月曜日	2	RL	120129	J	214
地域言語A(英語Ⅲ-6)	相木 裕史	1	秋期	木曜日	2	RL	120130	J	106
地域言語A(英語Ⅲ-7)	若松 邦弘	1	春期	月曜日	2	RL	120131	J	316
地域言語A(英語Ⅲ-7)	メルヴィン	1	春期	金曜日	2	RL	120132	E	111
地域言語A(英語Ⅲ-7)	奥山 ルシンダ	1	春期	火曜日	1	RL	120133	E	105
地域言語A(英語Ⅲ-7)	松本 浩欣	1	春期	月曜日	2	RL	120141	未定	209
地域言語A(英語Ⅲ-8)	若松 邦弘	1	秋期	月曜日	2	RL	120134	J	317
地域言語A(英語Ⅲ-8)	メルヴィン	1	秋期	金曜日	2	RL	120135	E	111
地域言語A(英語Ⅲ-8)	ヘイデン	1	秋期	火曜日	1	RL	120136	E	332
地域言語A(英語Ⅲ-8)	松本 浩欣	1	秋期	月曜日	2	RL	120142	未定	209

IV-1-1. 世界教養プログラム（言語科目）

地域言語Ⅲ

ドイツ語

カリキュラム代表教員：藤縄 康弘

科目名	担当教員名	単位	学期	曜日	時限	科目区分	時間割コード	使用言語	教室
地域言語A(ドイツ語Ⅲ-1)	ピリック	1	春期	水曜日	2	RL	120301	O	112
地域言語A(ドイツ語Ⅲ-1)	成田 節	1	春期	月曜日	2	RL	120302	J	218
地域言語A(ドイツ語Ⅲ-2)	津山 拓也	1	春期	水曜日	1	RL	120303	J	322
地域言語A(ドイツ語Ⅲ-2)	村瀬 民子	1	春期	木曜日	2	RL	120304	J	219
地域言語A(ドイツ語Ⅲ-2)	ヘンドリクス	1	春期	木曜日	3	RL	120305	O	111
地域言語A(ドイツ語Ⅲ-2)	相澤 啓一	1	夏学期	集中		RL	120306	J	
地域言語A(ドイツ語Ⅲ-3)	ピリック	1	秋期	水曜日	2	RL	120307	O	112
地域言語A(ドイツ語Ⅲ-3)	成田 節	1	秋期	月曜日	2	RL	120308	J	416
地域言語A(ドイツ語Ⅲ-4)	村瀬 民子	1	秋期	木曜日	2	RL	120309	J	219
地域言語A(ドイツ語Ⅲ-4)	ヘンドリクス	1	秋期	木曜日	3	RL	120310	O	410
地域言語A(ドイツ語Ⅲ-5)	小野寺 拓也	1	春期	金曜日	3	RL	120311	J	221
地域言語A(ドイツ語Ⅲ-5)	ピリック	1	春期	金曜日	2	RL	120312	O	333
地域言語A(ドイツ語Ⅲ-6)	岩崎 稔	1	春期	月曜日	2	RL	120313	J	645
地域言語A(ドイツ語Ⅲ-6)	ヘンドリクス	1	春期	木曜日	2	RL	120314	O	410
地域言語A(ドイツ語Ⅲ-7)	千葉 敏之	1	秋期	金曜日	3	RL	120315	J	307
地域言語A(ドイツ語Ⅲ-7)	ピリック	1	秋期	金曜日	2	RL	120316	O	333
地域言語A(ドイツ語Ⅲ-8)	岩崎 稔	1	秋期	月曜日	2	RL	120317	J	645
地域言語A(ドイツ語Ⅲ-8)	ヘンドリクス	1	秋期	木曜日	2	RL	120318	O	410

フランス語

カリキュラム代表教員：秋廣 尚恵

科目名	担当教員名	単位	学期	曜日	時限	科目区分	時間割コード	使用言語	教室
地域言語A(フランス語Ⅲ-1)	ルボワ	1	秋期	木曜日	1	RL	120501	O	317
地域言語A(フランス語Ⅲ-1)	高桑 和巳	1	春期	金曜日	2	RL	120502	J	218
地域言語A(フランス語Ⅲ-2)	ルボワ	1	春期	木曜日	1	RL	120503	O	317
地域言語A(フランス語Ⅲ-2)	高桑 和巳	1	秋期	金曜日	2	RL	120504	J	218
地域言語A(フランス語Ⅲ-3)	松澤 水戸	1	春期	月曜日	2	RL	120505	J	317
地域言語A(フランス語Ⅲ-3)	古賀 健太郎	1	秋期	木曜日	2	RL	120506	J	207
地域言語A(フランス語Ⅲ-4)	未定	1	秋期	月曜日	2	RL	120507	O	328
地域言語A(フランス語Ⅲ-4)	古賀 健太郎	1	春期	木曜日	2	RL	120508	J	207
地域言語A(フランス語Ⅲ-5)	ルボワ	1	春期	金曜日	2	RL	120509	O	305
地域言語A(フランス語Ⅲ-5)	マニゴ ヴァンサン	1	秋期	金曜日	2	RL	120510	O	114
地域言語A(フランス語Ⅲ-6)	ルボワ	1	秋期	金曜日	2	RL	120511	O	305
地域言語A(フランス語Ⅲ-6)	マニゴ ヴァンサン	1	春期	金曜日	2	RL	120512	O	106
地域言語A(フランス語Ⅲ-7)	高井 奈緒	1	春期	金曜日	2	RL	120513	J	105
地域言語A(フランス語Ⅲ-8)	高井 奈緒	1	秋期	金曜日	2	RL	120515	J	105
地域言語A(フランス語Ⅲ-8)	未定	1	秋期	火曜日	1	RL	120516	O	211

IV-1-1. 世界教養プログラム（言語科目）

地域言語Ⅲ

イタリア語

カリキュラム代表教員：小久保 真理江

科目名	担当教員名	単位	学期	曜日	時限	科目区分	時間割コード	使用言語	教室
地域言語A(イタリア語Ⅲ-1)	フィオレッティ・アンドレア	1	春期	木曜日	1	RL	120701	J	223
地域言語A(イタリア語Ⅲ-2)	フィオレッティ・アンドレア	1	秋期	木曜日	1	RL	120702	J	223
地域言語A(イタリア語Ⅲ-3)	小久保 真理江	1	春期	月曜日	2	RL	120703	J	110
地域言語A(イタリア語Ⅲ-4)	小久保 真理江	1	秋期	月曜日	2	RL	120704	J	110
地域言語A(イタリア語Ⅲ-5)	フィオレッティ・アンドレア	1	春期	木曜日	2	RL	120705	J	223
地域言語A(イタリア語Ⅲ-6)	フィオレッティ・アンドレア	1	秋期	木曜日	2	RL	120706	O	223
地域言語A(イタリア語Ⅲ-7)	ブッチ	1	春期	金曜日	2	RL	120707	O	310
地域言語A(イタリア語Ⅲ-7)	山本 真司	1	春期	金曜日	5	RL	120708	J	724
地域言語A(イタリア語Ⅲ-8)	ブッチ	1	秋期	金曜日	2	RL	120709	O	310
地域言語A(イタリア語Ⅲ-8)	山本 真司	1	秋期	金曜日	5	RL	120710	J	724

スペイン語

カリキュラム代表教員：川上 茂信

科目名	担当教員名	単位	学期	曜日	時限	科目区分	時間割コード	使用言語	教室
地域言語A(スペイン語Ⅲ-1)	近藤ペレス	1	春期	木曜日	1	RL	120901	O	106
地域言語A(スペイン語Ⅲ-2)	アラストウルエイ	1	春期	火曜日	1	RL	120902	O	316
地域言語A(スペイン語Ⅲ-2)	プリエト	1	春期	木曜日	2	RL	120903	J	306
地域言語A(スペイン語Ⅲ-2)	宇野 和美	1	春期	金曜日	2	RL	120904	J	326
地域言語A(スペイン語Ⅲ-2)	内山 直子	1	春期	木曜日	2	RL	120905	J	221
地域言語A(スペイン語Ⅲ-2)	高松 英樹	1	春期	金曜日	2	RL	120906	J	327
地域言語A(スペイン語Ⅲ-3)	高松 英樹	1	秋期	金曜日	2	RL	120907	J	223
地域言語A(スペイン語Ⅲ-3)	近藤ペレス	1	秋期	木曜日	1	RL	120908	O	110
地域言語A(スペイン語Ⅲ-4)	プリエト	1	秋期	木曜日	2	RL	120909	J	306
地域言語A(スペイン語Ⅲ-4)	宇野 和美	1	秋期	金曜日	2	RL	120910	J	326
地域言語A(スペイン語Ⅲ-4)	アラストウルエイ	1	秋期	火曜日	1	RL	120911	O	316
地域言語A(スペイン語Ⅲ-4)	久米 順子	1	秋期	木曜日	1	RL	120912	J	106
地域言語A(スペイン語Ⅲ-5)	高橋 均	1	秋期	木曜日	2	RL	120913	J	329
地域言語A(スペイン語Ⅲ-5)	近藤ペレス	1	春期	火曜日	1	RL	120914	O	221
地域言語A(スペイン語Ⅲ-5)	プリエト	1	春期	木曜日	1	RL	120915	J	306
地域言語A(スペイン語Ⅲ-5)	アラストウルエイ	1	春期	月曜日	2	RL	120916	O	306
地域言語A(スペイン語Ⅲ-5)	マガーニャ	1	春期	月曜日	2	RL	120917	J	307
地域言語A(スペイン語Ⅲ-6)	バリエントス	1	春期	火曜日	1	RL	120918	O	106
地域言語A(スペイン語Ⅲ-7)	近藤ペレス	1	秋期	火曜日	1	RL	120919	O	221
地域言語A(スペイン語Ⅲ-7)	プリエト	1	秋期	木曜日	1	RL	120920	J	306
地域言語A(スペイン語Ⅲ-7)	マガーニャ	1	秋期	月曜日	2	RL	120922	J	307
地域言語A(スペイン語Ⅲ-8)	バリエントス	1	秋期	火曜日	1	RL	120923	O	106

IV-1-1. 世界教養プログラム（言語科目）

地域言語Ⅲ

ポルトガル語

カリキュラム代表教員：黒澤 直俊

科目名	担当教員名	単位	学期	曜日	時限	科目区分	時間割コード	使用言語	教室
地域言語A(ポルトガル語Ⅲ-1)	宮入 亮	1	春期	金曜日	2	RL	121101	J	318
地域言語A(ポルトガル語Ⅲ-2)	黒澤 直俊	1	秋期	金曜日	2	RL	121102	J	318
地域言語A(ポルトガル語Ⅲ-3)	アリーニ・ベレイラ・ゴンサウヴィス	1	春期	火曜日	1	RL	121103	O	220
地域言語A(ポルトガル語Ⅲ-4)	アリーニ・ベレイラ・ゴンサウヴィス	1	秋期	火曜日	1	RL	121104	O	220
地域言語A(ポルトガル語Ⅲ-5)	ルシオ・デ・ソウザ	1	春期	木曜日	1	RL	121105	J	212
地域言語A(ポルトガル語Ⅲ-6)	ルシオ・デ・ソウザ	1	秋期	木曜日	1	RL	121106	O	212
地域言語A(ポルトガル語Ⅲ-7)	岸和田 明子	1	春期	木曜日	2	RL	121107	O	331
地域言語A(ポルトガル語Ⅲ-8)	岸和田 明子	1	秋期	木曜日	2	RL	121108	O	331

ロシア語

カリキュラム代表教員：前田 和泉

科目名	担当教員名	単位	学期	曜日	時限	科目区分	時間割コード	使用言語	教室
地域言語A(ロシア語Ⅲ-1)	ヴァフロメーエフ アナトリー	1	春期	金曜日	2	RL	121301	O	317
地域言語A(ロシア語Ⅲ-1)	コベルニック・ナディヤ	1	春期	月曜日	2	RL	121302	O	225
地域言語A(ロシア語Ⅲ-1)	渡辺 えりな	1	春期	木曜日	2	RL	121303	O	313
地域言語A(ロシア語Ⅲ-2)	渡辺 えりな	1	秋期	木曜日	2	RL	121304	O	313
地域言語A(ロシア語Ⅲ-2)	ヴァフロメーエフ アナトリー	1	秋期	金曜日	2	RL	121305	O	317
地域言語A(ロシア語Ⅲ-2)	コベルニック・ナディヤ	1	秋期	月曜日	2	RL	121306	O	225
地域言語A(ロシア語Ⅲ-3)	巽 由樹子	1	春期	月曜日	2	RL	121307	J	410
地域言語A(ロシア語Ⅲ-4)	岩崎 理恵	1	秋期	月曜日	2	RL	121308	J	106
地域言語A(ロシア語Ⅲ-5)	バルシャイ	1	春期	金曜日	2	RL	121309	O	332
地域言語A(ロシア語Ⅲ-5)	佐藤 貴之	1	春期	木曜日	1	RL	121310	J	113
地域言語A(ロシア語Ⅲ-5)	コベルニック・ナディヤ	1	春期	木曜日	2	RL	121311	O	214
地域言語A(ロシア語Ⅲ-6)	バルシャイ	1	秋期	金曜日	2	RL	121312	O	332
地域言語A(ロシア語Ⅲ-6)	新井 滋	1	夏学期	集中		RL	121313	O	
地域言語A(ロシア語Ⅲ-6)	佐藤 貴之	1	秋期	木曜日	1	RL	121314	J	333
地域言語A(ロシア語Ⅲ-6)	コベルニック・ナディヤ	1	秋期	木曜日	2	RL	121315	O	214
地域言語A(ロシア語Ⅲ-7)	恩田 義徳	1	春期	金曜日	2	RL	121316	J	221
地域言語A(ロシア語Ⅲ-8)	中神 美砂	1	秋期	木曜日	1	RL	121317	J	311
地域言語A(ロシア語Ⅲ-8)	新井 滋	1	秋期	火曜日	1	RL	121318	J	311

IV-1-1. 世界教養プログラム（言語科目）

地域言語Ⅲ

中国語

カリキュラム代表教員：加藤 晴子

科目名	担当教員名	単位	学期	曜日	時限	科目区分	時間割コード	使用言語	教室
地域言語A(中国語Ⅲ-1)	佐和田 成美	1	春期	金曜日	4	RL	121501	J	214
地域言語A(中国語Ⅲ-1)	孫 興鋒	1	春期	金曜日	1	RL	121502	O	326
地域言語A(中国語Ⅲ-1)	包 敏	1	春期	木曜日	5	RL	121503	O	106
地域言語A(中国語Ⅲ-1)	孫 国鳳	1	春期	木曜日	4	RL	121504	J	408
地域言語A(中国語Ⅲ-1)	蘇紅	1	春期	火曜日	3	RL	121505	O	224
地域言語A(中国語Ⅲ-1)	及川 茜	1	春期	火曜日	4	RL	121506	J	313
地域言語A(中国語Ⅲ-2)	蔡 承維	1	春期	月曜日	2	RL	121507	J	213
地域言語A(中国語Ⅲ-2)	郭 マーホー	1	春期	水曜日	2	RL	121508	J	305
地域言語A(中国語Ⅲ-2)	何 珍時	1	春期	火曜日	1	RL	121509	J	331
地域言語A(中国語Ⅲ-3)	孫 国鳳	1	秋期	木曜日	4	RL	121510	J	313
地域言語A(中国語Ⅲ-3)	佐和田 成美	1	秋期	金曜日	4	RL	121511	J	214
地域言語A(中国語Ⅲ-3)	孫 興鋒	1	秋期	金曜日	1	RL	121512	O	326
地域言語A(中国語Ⅲ-3)	包 敏	1	秋期	木曜日	5	RL	121513	O	106
地域言語A(中国語Ⅲ-3)	蘇紅	1	秋期	火曜日	3	RL	121514	O	224
地域言語A(中国語Ⅲ-3)	及川 茜	1	秋期	火曜日	4	RL	121515	J	313
地域言語A(中国語Ⅲ-4)	蔡 承維	1	秋期	月曜日	2	RL	121516	J	213
地域言語A(中国語Ⅲ-4)	郭 マーホー	1	秋期	水曜日	2	RL	121517	J	305
地域言語A(中国語Ⅲ-4)	何 珍時	1	秋期	火曜日	1	RL	121518	J	331
地域言語A(中国語Ⅲ-5)	孫 興鋒	1	春期	金曜日	3	RL	121519	O	424
地域言語A(中国語Ⅲ-5)	包 敏	1	春期	木曜日	4	RL	121520	O	106
地域言語A(中国語Ⅲ-5)	小藺 瑞恵	1	春期	金曜日	3	RL	121521	O	610
地域言語A(中国語Ⅲ-6)	郭 マーホー	1	春期	水曜日	3	RL	121522	J	710
地域言語A(中国語Ⅲ-6)	蔡 承維	1	春期	月曜日	3	RL	121523	J	316
地域言語A(中国語Ⅲ-7)	孫 興鋒	1	秋期	金曜日	3	RL	121524	O	424
地域言語A(中国語Ⅲ-7)	包 敏	1	秋期	木曜日	4	RL	121525	O	106
地域言語A(中国語Ⅲ-7)	小藺 瑞恵	1	秋期	金曜日	3	RL	121526	O	610
地域言語A(中国語Ⅲ-8)	郭 マーホー	1	秋期	水曜日	3	RL	121527	J	710
地域言語A(中国語Ⅲ-8)	蔡 承維	1	秋期	月曜日	3	RL	121528	J	316

IV-1-1. 世界教養プログラム（言語科目）

地域言語Ⅲ

朝鮮語

カリキュラム代表教員：趙 義成

科目名	担当教員名	単位	学期	曜日	時限	科目区分	時間割コード	使用言語	教室
地域言語A(朝鮮語Ⅲ-1)	林 美珠	1	春期	木曜日	1	RL	121701	J	221
地域言語A(朝鮮語Ⅲ-1)	山崎 亜希子	1	春期	木曜日	2	RL	121702	J	318
地域言語A(朝鮮語Ⅲ-2)	林 美珠	1	秋期	木曜日	1	RL	121703	J	221
地域言語A(朝鮮語Ⅲ-2)	山崎 亜希子	1	秋期	木曜日	2	RL	121704	J	322
地域言語A(朝鮮語Ⅲ-3)	呉 恵卿	1	春期	火曜日	3	RL	121705	O	218
地域言語A(朝鮮語Ⅲ-4)	呉 恵卿	1	秋期	火曜日	3	RL	121706	O	218
地域言語A(朝鮮語Ⅲ-5)	韓 必南	1	春期	金曜日	3	RL	121707	J	220
地域言語A(朝鮮語Ⅲ-5)	林 美珠	1	春期	木曜日	3	RL	121708	J	106
地域言語A(朝鮮語Ⅲ-6)	韓 必南	1	秋期	金曜日	3	RL	121709	J	221
地域言語A(朝鮮語Ⅲ-6)	林 美珠	1	秋期	木曜日	3	RL	121710	J	106
地域言語A(朝鮮語Ⅲ-7)	趙 義成	1	春期	火曜日	2	RL	121711	J	109
地域言語A(朝鮮語Ⅲ-7)	藤井 豪	1	春期	月曜日	2	RL	121712	J	211
地域言語A(朝鮮語Ⅲ-8)	藤井 豪	1	秋期	月曜日	2	RL	121713	J	211

アラビア語

カリキュラム代表教員：青山 弘之

科目名	担当教員名	単位	学期	曜日	時限	科目区分	時間割コード	使用言語	教室
地域言語A(アラビア語Ⅲ-1)	八木 久美子	1	春期	火曜日	2	RL	121901	J	111
地域言語A(アラビア語Ⅲ-2)	フセイン ハルドゥーン	1	春期	月曜日	2	RL	121902	O	328
地域言語A(アラビア語Ⅲ-2)	エベード	1	春期	火曜日	4	RL	121903	O	507
地域言語A(アラビア語Ⅲ-3)	高岡 豊	1	春期	木曜日	5	RL	121904	J	211
地域言語A(アラビア語Ⅲ-4)	フセイン ハルドゥーン	1	秋期	月曜日	2	RL	121905	O	813
地域言語A(アラビア語Ⅲ-4)	エベード	1	秋期	火曜日	4	RL	121906	O	507
地域言語A(アラビア語Ⅲ-5)	森 晋太郎	1	春期	水曜日	4	RL	121907	J	310
地域言語A(アラビア語Ⅲ-6)	高岡 豊	1	秋期	木曜日	5	RL	121908	J	104
地域言語A(アラビア語Ⅲ-7)	勝畑 冬実	1	秋期	火曜日	2	RL	121909	J	310
地域言語A(アラビア語Ⅲ-8)	スライマーン	1	秋期	金曜日	5	RL	121910	J	410

オセアニア地域 言語科目の履修について

2016年度以降～2018年度以前入学者

基本的に以下の要領で地域言語および必修地域言語または教養外国語を履修すること。

(1) 地域言語 A (英語)

1) 1年生

英語 8単位 アフリカ地域コースと共通

GLIP 英語 2単位 Interactive English (この Interactive English については、入学後の TOEIC-IP の試験の結果によりクラス分けがあるので、そのクラスを履修すること。)

2) 2年生

英語 4単位 (2単位はアフリカ地域コースと共通、2単位はオセアニア地域コース担当教員)

GLIP 英語 2単位 Academic English (Theme Based) の指定された授業

※GLIP 英語科目については、英語学習支援センター (ELC) から配付される『GLIP 履修ガイド』を参照してください。

(2) 地域言語 C および必修教養外国語

第1年次から4年次までの間に下記の言語のうち一つを選び、その言語を最低8単位履修すること (同一言語の最低8単位履修が必須となる)。

地域言語 C (マレーシア、インドネシア、フィリピン)
教養外国語 (フランス、中国)

教養外国語を選択する場合は、B を4単位以上含む。教養外国語の履修方法は、教養外国語の履修指導に従うこと。地域言語 C の履修方法は、各語専攻の指定するコマを履修すること。

8単位を超えてこれらの言語を履修したい場合は、各言語教育の担当者に相談すること。

IV-1-1. 世界教養プログラム（言語科目）

地域言語AⅠ-AⅡ（英語）（オセアニア・アフリカ地域）

■ 2016年（平成28年）度以降入学者

- ・ オセアニア地域（国際社会学部）・アフリカ地域の地域言語AⅠは、1単位ずつ認定します。
- ・ オセアニア地域専用クラスは、アフリカ地域の学生は、履修できません。
- ・ アフリカ地域専用クラスは、オセアニア地域の学生は、履修できません。

カリキュラム代表教員： 山内 由理子(オセアニア地域), 坂井 真紀子(アフリカ地域)

科目名	クラス	担当教員名	単位	学期	曜日	時限	科目区分	時間割コード	使用言語	教室
地域言語A(英語Ⅰ-1)	オセアニア・アフリカ	須田 祐子	1	春期	月曜日	1	RL	112501	J	105
地域言語A(英語Ⅰ-2)	オセアニア・アフリカ	ヘンダーソン	1	春期	月曜日	3	RL	112502	E	332
地域言語A(英語Ⅰ-3)	オセアニア・アフリカ	奥山 ルシンダ	1	春期	火曜日	3	RL	112503	E	207
地域言語A(英語Ⅰ-4)	アフリカのみ	イザンベル 真美	1	春期	水曜日	2	RL	112504	E	208
地域言語A(英語Ⅰ-5)	オセアニア・アフリカ	宇野沢 和子	1	春期	金曜日	3	RL	112505	E	318
地域言語A(英語Ⅰ-6)	オセアニア・アフリカ	須田 祐子	1	秋期	月曜日	1	RL	112506	J	105
地域言語A(英語Ⅰ-7)	オセアニア・アフリカ	ヘンダーソン	1	秋期	月曜日	3	RL	112507	E	332
地域言語A(英語Ⅰ-8)	オセアニア・アフリカ	奥山 ルシンダ	1	秋期	火曜日	3	RL	112508	E	207
地域言語A(英語Ⅰ-9)	アフリカのみ	坂井 真紀子	1	秋期	水曜日	2	RL	112509	E	207
地域言語A(英語Ⅰ-10)	オセアニア・アフリカ	宇野沢 和子	1	秋期	金曜日	3	RL	112510	E	318
地域言語A(英語Ⅱ-1)	アフリカ地域用	大石 高典	1	春期	火曜日	3	RL	112701	J	311
地域言語A(英語Ⅱ-1)	オセアニア地域用	山内 由理子	1	春期	水曜日	2	RL	112702	J	420
地域言語A(英語Ⅱ-2)	アフリカ地域用	エバリスト・フォンゾッシ	1	春期	火曜日	4	RL	112703	E	102
地域言語A(英語Ⅱ-2)	オセアニア地域用	原田 容子	1	春期	火曜日	4	RL	112704	E	222
地域言語A(英語Ⅱ-6)	アフリカ地域用	大石 高典	1	秋期	火曜日	3	RL	112705	J	220
地域言語A(英語Ⅱ-6)	オセアニア地域用	山内 由理子	1	秋期	水曜日	2	RL	112706	J	408
地域言語A(英語Ⅱ-7)	アフリカ地域用	未定	1	秋期	火曜日	4	RL	112707	J	610
地域言語A(英語Ⅱ-7)	オセアニア地域用	原田 容子	1	秋期	火曜日	4	RL	112708	E	222

IV-1-1. 世界教養プログラム（言語科目）

地域言語A（日本語）J3【渡日前選抜により入学した日本語日本地域留学生プログラム】

■ 春学期

時間割コード	科目名	授業題目名	単位数	科目区分	教室	開講曜日・時限・担当教員名											
133301	地域言語A(日本語総合-1)	初級1集中日本語100	10	RL	JLC308	月1-2	西島 絵里子	火1-2	上村 佳子	水1-2	西島 絵里子	木1-2	前田 真紀	金1-2	韓 金柱		
133302	地域言語A(日本語総合-1A)	初級1総合日本語101	5	RL	JLC211	月1	楠本 徹也	火2	李 奎台	水1	田代 ひとみ	木2	韓 金柱	金2	西島 絵里子		
133303	地域言語A(日本語総合-2A)	初級2総合日本語201a	5	RL	JLC201	月1	水信 渉	火2	西島 絵里子	水1	楠本 徹也	木2	早矢仕 香	金1	中沢 佐企子		
133304	地域言語A(日本語総合-2A)	初級2総合日本語201b	5	RL	JLC201	月2	水信 渉	火1	西島 絵里子	水2	楠本 徹也	木1	早矢仕 香	金2	中沢 佐企子		
133305	地域言語A(日本語総合-3)	中級1総合日本語301a	5	RL	JLC213	月1	権野 禎	火2	幸松 英恵	水1	工藤 嘉名子	木2	幸松 英恵	金1	上村 佳子		
133306	地域言語A(日本語総合-3)	中級1総合日本語301b	5	RL	JLC213	月2	権野 禎	火1	幸松 英恵	水2	工藤 嘉名子	木1	幸松 英恵	金2	上村 佳子		
133307	地域言語A(日本語総合-4)	中級2総合日本語401a	5	RL	JLC214	月1	嶋原 耕一	火2	前田 真紀	水1	熊田 道子	木2	大津 友美	金1	石田 恵里子		
133308	地域言語A(日本語総合-4)	中級2総合日本語401b	5	RL	JLC214	月2	嶋原 耕一	火1	前田 真紀	水2	熊田 道子	木1	大津 友美	金2	石田 恵里子		
133309	地域言語A(日本語総合-5)	中上級総合日本語501a	5	RL	JLC215	月1	大木 理恵	火2	花蘭 悟	水1	福島 佐知	木2	花蘭 悟	金1	水信 渉		
133310	地域言語A(日本語総合-5)	中上級総合日本語501b	5	RL	JLC215	月2	大木 理恵	火1	花蘭 悟	水2	福島 佐知	木1	花蘭 悟	金2	水信 渉		
133311	地域言語A(日本語総合-6)	上級1総合日本語601a	3	RL	JLC216	火1	工藤 嘉名子	木1	伊集院 郁子	金2	井江 ミサ子						
133312	地域言語A(日本語総合-6)	上級1総合日本語601b	3	RL	JLC216	火2	工藤 嘉名子	木2	伊集院 郁子	金1	井江 ミサ子						
133313	地域言語A(日本語総合-7)	上級2総合日本語701	2	RL	JLC217	火2	伊集院 郁子	金2	伊集院 郁子								
133314	地域言語A(日本語技能・語彙文法-4)	中級2文法411	1	RL	JLC302	月2	韓 金柱										
133315	地域言語A(日本語技能・語彙文法-5)	中上級文法511	1	RL	JLC307	月2	福村 真紀子										
133316	地域言語A(日本語技能・語彙文法-6)	上級1文法611	1	RL	JLC216	月2	楠本 徹也										
133317	地域言語A(日本語技能・語彙文法-7)	上級2文法711	1	RL	JLC217	月2	福島 佐知										
133318	地域言語A(日本語技能・読解-3)	中級1読解312	1	RL	JLC210	金1	前田 真紀										
133319	地域言語A(日本語技能・読解-4)	中級2読解412	1	RL	JLC302	金2	前田 真紀										
133320	地域言語A(日本語技能・読解-5)	中上級読解512	1	RL	JLC307	木2	熊田 道子										
133321	地域言語A(日本語技能・読解-6)	上級1読解612	1	RL	JLC307	金2	福岡 理恵子										
133322	地域言語A(日本語技能・読解-7)	上級2読解712	1	RL	JLC217	金1	福岡 理恵子										
133323	地域言語A(日本語技能・読解-7)	近代文学講読	1	RL	JLC107	金2	柴田 勝二										
133325	地域言語A(日本語技能・聴解-4)	中級2聴解413	1	RL	JLC302	木2	田代 ひとみ										
133326	地域言語A(日本語技能・聴解-5)	中上級聴解513	1	RL	JLC215	木4	田代 ひとみ										
133327	地域言語A(日本語技能・聴解-6)	上級1聴解613	1	RL	JLC307	木1	大木 理恵										
133328	地域言語A(日本語技能・聴解-7)	上級2聴解713	1	RL	JLC217	木1	熊田 道子										
133329	地域言語A(日本語技能・文章表現-4)	初級1文章表現114	1	RL	JLC211	水4	李 奎台										
133331	地域言語A(日本語技能・文章表現-2)	初級2文章表現214	1	RL	JLC210	木4	韓 金柱										
133332	地域言語A(日本語技能・文章表現-3)	中級1文章表現314	1	RL	JLC210	水4	西島 絵里子										
133333	地域言語A(日本語技能・文章表現-4)	中級2文章表現414	1	RL	JLC302	水2	田代 ひとみ										
133334	地域言語A(日本語技能・文章表現-5)	中上級文章表現514	1	RL	JLC215	水4	高野 愛子										
133335	地域言語A(日本語技能・文章表現-6)	上級1文章表現614a	1	RL	JLC307	火2	楠本 徹也										
133336	地域言語A(日本語技能・文章表現-6)	上級1文章表現614b	1	RL	JLC216	水2	阿部 新										
133337	地域言語A(日本語技能・文章表現-7)	上級2文章表現714	1	RL	JLC217	水2	セン ラージ ラキ										
133338	地域言語A(日本語技能・口頭表現-1)	初級1口頭表現115	1	RL	JLC211	火4	李 奎台										
133340	地域言語A(日本語技能・口頭表現-2)	初級2口頭表現215	1	RL	JLC210	火4	西島 絵里子										
133341	地域言語A(日本語技能・口頭表現-3)	中級1口頭表現315	1	RL	JLC210	火2	早矢仕 香										
133342	地域言語A(日本語技能・口頭表現-4)	中級2口頭表現415	1	RL	JLC302	火1	井江 ミサ子										
133343	地域言語A(日本語技能・口頭表現-5)	中上級口頭表現515	1	RL	JLC302	火2	井江 ミサ子										
133344	地域言語A(日本語技能・口頭表現-6)	上級1口頭表現615	1	RL	JLC217	火4	海野 多枝										
133345	地域言語A(日本語技能・口頭表現-7)	上級2口頭表現715	1	RL	JLC217	火1	早矢仕 香										
133346	地域言語A(日本語技能・ビジネス日本語-1)	上級2ビジネス日本語718	1	RL	JLC217	木2	大木 理恵										
133347	地域言語A(日本語技能・時事-1)	上級1時事日本語616a	1	RL	JLC307	水2	佐藤 正広										
133348	地域言語A(日本語技能・時事-1)	上級1時事日本語616b	1	RL	JLC307	水1	谷口 龍子										
133349	地域言語A(日本語技能・漢字-1)	初中級漢字901	1	RL	JLC201	月4	韓 金柱										
133350	地域言語A(日本語技能・漢字-2)	中級漢字902	1	RL	JLC213	月4	西島 絵里子										
133351	地域言語A(日本語技能・漢字-3)	中上級漢字903	1	RL	JLC215	月4	福村 真紀子										
133353	地域言語A(日本語技能・漢字-4)	上級漢字904	1	RL	JLC217	月4	福島 佐知										

IV-1-1. 世界教養プログラム（言語科目）

地域言語A（日本語）J3【渡日前選抜により入学した日本語日本地域留学生プログラム】

■ 秋学期

時間割コード	科目名	授業題目名	単位数	科目区分	教室	開講曜日・時限・担当教員名											
						月1	火2	水1	木2	金1	水1	木2	金1	水1	木2	金1	
133354	地域言語A(日本語総合-1A)	初級1総合日本語101a	5	RL	JLC308	月1	李 奎台	火2	上村 佳子	水1	田代 ひとみ	木2	李 奎台	金1	水信 渉		
133355	地域言語A(日本語総合-1A)	初級1総合日本語101b	5	RL	JLC308	月2	李 奎台	火1	上村 佳子	水2	田代 ひとみ	木1	李 奎台	金2	水信 渉		
133356	地域言語A(日本語総合-2A)	初級2総合日本語201a	5	RL	JLC201	月1	西島 絵里子	火2	楠本 徹也	水1	西島 絵里子	木2	早矢仕 香	金1	中沢 佐企子		
133357	地域言語A(日本語総合-2A)	初級2総合日本語201b	5	RL	JLC201	月2	西島 絵里子	火1	楠本 徹也	水2	西島 絵里子	木1	早矢仕 香	金2	中沢 佐企子		
133358	地域言語A(日本語総合-3)	中級1総合日本語301a	5	RL	JLC213	月1	韓 金柱	火2	幸松 英恵	水1	楠本 徹也	木2	幸松 英恵	金1	上村 佳子		
133359	地域言語A(日本語総合-3)	中級1総合日本語301b	5	RL	JLC213	月2	権野 禎	火1	幸松 英恵	水2	楠本 徹也	木1	幸松 英恵	金2	上村 佳子		
133360	地域言語A(日本語総合-4)	中級2総合日本語401a	5	RL	JLC214	月1	嶋原 耕一	火2	前田 真紀	水1	熊田 道子	木2	熊田 道子	金1	石田 恵里子		
133361	地域言語A(日本語総合-4)	中級2総合日本語401b	5	RL	JLC214	月2	嶋原 耕一	火1	前田 真紀	水2	熊田 道子	木1	大津 友美	金2	石田 恵里子		
133362	地域言語A(日本語総合-5)	中上級総合日本語501a	5	RL	JLC215	月1	大木 理恵	火2	花蘭 悟	水1	福島 佐知	木2	花蘭 悟	金1	李 奎台		
133363	地域言語A(日本語総合-5)	中上級総合日本語501b	5	RL	JLC215	月2	大木 理恵	火1	花蘭 悟	水2	福島 佐知	木1	花蘭 悟	金2	李 奎台		
133364	地域言語A(日本語総合-6)	上級1総合日本語601a	3	RL	JLC216	火1	工藤 嘉名子	木1	伊集院 郁子	金2	井江 ミサ子						
133365	地域言語A(日本語総合-6)	上級1総合日本語601b	3	RL	JLC216	火2	工藤 嘉名子	木2	伊集院 郁子	金1	井江 ミサ子						
133366	地域言語A(日本語総合-7)	上級2総合日本語701	2	RL	JLC217	火2	伊集院 郁子	金2	伊集院 郁子								
133367	地域言語A(日本語技能・語彙文法-4)	中級2文法411	1	RL	JLC302	月2	韓 金柱										
133368	地域言語A(日本語技能・語彙文法-5)	中上級文法511	1	RL	JLC107	月2	福村 真紀子										
133369	地域言語A(日本語技能・語彙文法-6)	上級1文法611	1	RL	JLC216	月2	楠本 徹也										
133370	地域言語A(日本語技能・語彙文法-7)	上級2文法711	1	RL	JLC217	月2	福島 佐知										
133371	地域言語A(日本語技能・読解-3)	中級1読解312	1	RL	JLC210	金1	前田 真紀										
133373	地域言語A(日本語技能・読解-4)	中級2読解412	1	RL	JLC302	金2	前田 真紀										
133374	地域言語A(日本語技能・読解-5)	中上級読解512	1	RL	JLC217	木1	熊田 道子										
133375	地域言語A(日本語技能・読解-6)	上級1読解612	1	RL	JLC307	金2	福岡 理恵子										
133376	地域言語A(日本語技能・読解-7)	上級2読解712	1	RL	JLC217	金1	福岡 理恵子										
133377	地域言語A(日本語技能・読解-7)	近代文学講読	1	RL	JLC107	金2	柴田 勝二										
133378	地域言語A(日本語技能・聴解-3)	中級1聴解313	1	RL	JLC210	木4	李 奎台										
133379	地域言語A(日本語技能・聴解-4)	中級2聴解413	1	RL	JLC302	木2	田代 ひとみ										
133380	地域言語A(日本語技能・聴解-5)	中上級聴解513	1	RL	JLC215	木4	田代 ひとみ										
133381	地域言語A(日本語技能・聴解-6)	上級1聴解613	1	RL	JLC307	木1	大木 理恵										
133382	地域言語A(日本語技能・聴解-7)	上級2聴解713	1	RL	JLC217	木4	大津 友美										
133383	地域言語A(日本語技能・文章表現-1)	初級1文章表現114	1	RL	JLC211	月4	李 奎台										
133385	地域言語A(日本語技能・文章表現-2)	初級2文章表現214	1	RL	JLC201	水4	韓 金柱										
133386	地域言語A(日本語技能・文章表現-3)	中級1文章表現314	1	RL	JLC210	水4	西島 絵里子										
133387	地域言語A(日本語技能・文章表現-4)	中級2文章表現414	1	RL	JLC302	水2	伊集院 郁子										
133388	地域言語A(日本語技能・文章表現-5)	中上級文章表現514	1	RL	JLC215	水4	高野 愛子										
133389	地域言語A(日本語技能・文章表現-6)	上級1文章表現614a	1	RL	JLC307	月2	村尾 誠一										
133390	地域言語A(日本語技能・文章表現-6)	上級1文章表現614b	1	RL	JLC216	水2	阿部 新										
133391	地域言語A(日本語技能・文章表現-7)	上級2文章表現714	1	RL	JLC217	水2	セン ラージ ラキ										
133392	地域言語A(日本語技能・口頭表現-1)	初級1口頭表現115	1	RL	JLC211	火4	西島 絵里子										
133394	地域言語A(日本語技能・口頭表現-2)	初級2口頭表現215	1	RL	JLC201	木4	西島 絵里子										
133395	地域言語A(日本語技能・口頭表現-3)	中級1口頭表現315	1	RL	JLC210	火2	早矢仕 香										
133396	地域言語A(日本語技能・口頭表現-4)	中級2口頭表現415	1	RL	JLC302	火1	井江 ミサ子										
133397	地域言語A(日本語技能・口頭表現-5)	中上級口頭表現515	1	RL	JLC302	火2	中井 陽子										
133398	地域言語A(日本語技能・口頭表現-6)	上級1口頭表現615	1	RL	JLC217	火4	李 奎台										
133399	地域言語A(日本語技能・口頭表現-7)	上級2口頭表現715	1	RL	JLC217	火1	早矢仕 香										
133400	地域言語A(日本語技能・ビジネス日本語-1)	上級2ビジネス日本語718	1	RL	JLC217	木2	大木 理恵										
133401	地域言語A(日本語技能・時事-1)	上級1時事日本語616a	1	RL	JLC307	火2	井江 ミサ子										
133402	地域言語A(日本語技能・時事-1)	上級1時事日本語616b	1	RL	JLC216	水1	谷口 龍子										
133403	地域言語A(日本語技能・漢字-1)	初中級漢字901	1	RL	JLC201	月4	韓 金柱										
133404	地域言語A(日本語技能・漢字-2)	中級漢字902a	1	RL	JLC213	月4	西島 絵里子										
133405	地域言語A(日本語技能・漢字-2)	中級漢字902b	1	RL	JLC214	月4	花蘭 悟										
133406	地域言語A(日本語技能・漢字-3)	中上級漢字903	1	RL	JLC215	月4	福村 真紀子										
133407	地域言語A(日本語技能・漢字-4)	上級漢字904	1	RL	JLC217	月4	福島 佐知										

モジュール制地域言語科目の履修について

モジュール制地域言語科目の履修にあたっては、担当教員の指示に従って履修してください。
詳細は、本学HPの下記該当ページを参照してください。

1. 参照URLの紹介

東京外国語大学ホームページ →「在学生の方へ」→「授業・履修」→「学部開講科目一覧」
<http://www.tufts.ac.jp/>

「地域言語A&C：モジュール制言語科目の履修上の注意（2018年度以前入学者）」

http://www.tufts.ac.jp/student/lesson_course/kaikokamoku/attention/index.html

2. モジュール制に該当する地域言語科目

- ・ ポーランド語
- ・ チェコ語
- ・ モンゴル語
- ・ インドネシア語
- ・ マレーシア語
- ・ フィリピン語
- ・ タイ語
- ・ ラオス語
- ・ ベトナム語
- ・ カンボジア語
- ・ ビルマ語
- ・ ウルドゥー語
- ・ ヒンディー語
- ・ ベンガル語
- ・ ペルシア語
- ・ トルコ語
- ・ ウズベク語

モジュール制とは？

学期ごとに開講し、1単位ごとに認定する専攻言語のことをいいます。左記の地域言語を履修する学生は、上記のURLを確認の上、担当教員の指示に従って履修してください。



IV-1-1. 世界教養プログラム（言語科目）

地域言語AI ～ AIII（モジュール制）

ポーランド語

カリキュラム代表教員：森田 耕司

科目名	モジュールコード	授業題目名	単位	担当教員名	学期	曜日	時限	科目区分	時間割コード	使用言語	教室
地域言語A(ポーランド語Ⅰ-1)	SPL201G1AX	文法1	1	森田 耕司	春期	水曜日	1	RL	130101	J	713
地域言語A(ポーランド語Ⅰ-2)	SPL201G1BX	文法1	1	森田 耕司	春期	火曜日	3	RL	130102	J	713
地域言語A(ポーランド語Ⅰ-3)	SPL201C1XX	Communication 1 / Komunikacja 1	1	レシニェフスカ カロリナ	春期	水曜日	2	RL	130103	O	713
地域言語A(ポーランド語Ⅰ-4)	SPL201S1XX	Presentation 1 / Prezentacja 1	1	レシニェフスカ カロリナ	春期	金曜日	1	RL	130104	O	330
地域言語A(ポーランド語Ⅰ-5)	SPL201W1XX	作文1	1	石川 グラジナ	春期	火曜日	2	RL	130105	O	745
地域言語A(ポーランド語Ⅰ-6)	SPL202W2XX	作文2	1	石川 グラジナ	秋期	火曜日	2	RL	130106	O	745
地域言語A(ポーランド語Ⅰ-7)	SPL202G2AX	文法1	1	森田 耕司	秋期	水曜日	1	RL	130107	J	713
地域言語A(ポーランド語Ⅰ-8)	SPL202G2BX	文法1	1	森田 耕司	秋期	火曜日	3	RL	130108	J	713
地域言語A(ポーランド語Ⅰ-9)	SPL202C2XX	Communication 2 / Komunikacja 2	1	レシニェフスカ カロリナ	秋期	水曜日	2	RL	130109	O	713
地域言語A(ポーランド語Ⅰ-10)	SPL202S2XX	Presentation 2 / Prezentacja 2	1	レシニェフスカ カロリナ	秋期	金曜日	1	RL	130110	O	330
地域言語A(ポーランド語Ⅱ-1)	SPL201G3XX	ポーランド語の文法と長 文の読解 1	1	福嶋 千穂	春期	月曜日	3	RL	130111	J	311
地域言語A(ポーランド語Ⅱ-2)	SPL201C3XX	Communication 3 / Komunikacja 3	1	レシニェフスカ カロリナ	春期	水曜日	1	RL	130112	O	306
地域言語A(ポーランド語Ⅱ-3)	SPL201S3XX	Presentation 3 / Prezentacja 3	1	レシニェフスカ カロリナ	春期	金曜日	3	RL	130113	O	308
地域言語A(ポーランド語Ⅱ-4)	SPL201W3XX	作文3	1	三井 レナータ	春期	火曜日	3	RL	130114	J	543
地域言語A(ポーランド語Ⅱ-5)	SPL201H1XX	Listening Comprehension 1 / Rozumienie ze sluchu 1	1	レシニェフスカ カロリナ	春期	木曜日	3	RL	130115	O	313
地域言語A(ポーランド語Ⅱ-6)	SPL202C4XX	Communication 4 / Komunikacja 4	1	レシニェフスカ カロリナ	秋期	水曜日	1	RL	130116	O	306
地域言語A(ポーランド語Ⅱ-7)	SPL202S4XX	Presentation 4 / Prezentacja 4	1	レシニェフスカ カロリナ	秋期	金曜日	3	RL	130117	O	308
地域言語A(ポーランド語Ⅱ-8)	SPL202W4XX	作文4	1	三井 レナータ	秋期	火曜日	3	RL	130118	J	308
地域言語A(ポーランド語Ⅱ-9)	SPL202R1XX	ポーランド語の文法と長 文の読解 2	1	福嶋 千穂	秋期	月曜日	3	RL	130119	J	311
地域言語A(ポーランド語Ⅱ-10)	SPL202V1XX	ポーランド語 語彙構築	1	森田 耕司	秋期	火曜日	2	RL	130120	J	713
地域言語A(ポーランド語Ⅲ-1)	SPL201C5XR	Communication 5 / Komunikacja 5	1	レシニェフスカ カロリナ	春期	木曜日	1	RL	130121	O	844
地域言語A(ポーランド語Ⅲ-1)	SPL201T1XR	ポーランド語 翻訳Ⅰ	1	森田 耕司	春期	火曜日	1	RL	130122	J	713
地域言語A(ポーランド語Ⅲ-1)	SPL202H2XR	Listening Comprehension 2 / Rozumienie ze sluchu 2	1	レシニェフスカ カロリナ	秋期	金曜日	2	RL	130123	O	645
地域言語A(ポーランド語Ⅲ-2)	SPL201C6XR	Communication 6 / Komunikacja 6	1	レシニェフスカ カロリナ	春期	木曜日	2	RL	130124	O	713
地域言語A(ポーランド語Ⅲ-3)	SPL201R2XR	ポーランド史購読	1	福嶋 千穂	春期	金曜日	2	RL	130125	J	309
地域言語A(ポーランド語Ⅲ-4)	SPL201R3XR	ポーランド語読解3	1	久山 宏一	春期	木曜日	2	RL	130126	J	420
地域言語A(ポーランド語Ⅲ-5)	SPL202C5XR	コミュニケーション5	1	石川 グラジナ	秋期	火曜日	1	RL	130127	O	330
地域言語A(ポーランド語Ⅲ-5)	SPL202W5XR	Writing 5 / Pisanie 5	1	レシニェフスカ カロリナ	秋期	木曜日	1	RL	130128	O	844
地域言語A(ポーランド語Ⅲ-6)	SPL202R3XR	ポーランド語時事購読	1	福嶋 千穂	秋期	金曜日	2	RL	130129	J	311
地域言語A(ポーランド語Ⅲ-7)	SPL202W6XR	Writing 6 / Pisanie 6	1	レシニェフスカ カロリナ	秋期	木曜日	2	RL	130130	O	713
地域言語A(ポーランド語Ⅲ-8)	SPL202R4XR	ポーランド語読解4	1	久山 宏一	秋期	木曜日	2	RL	130131	J	420
地域言語A(ポーランド語Ⅲ-8)	SPL202T2XR	翻訳演習2	1	三井 レナータ	秋期	月曜日	2	RL	130132	O	509

IV-1-1. 世界教養プログラム（言語科目）

地域言語AⅠ ～ AⅢ（モジュール制）

チェコ語

カリキュラム代表教員：金指 久美子

科目名	モジュールコード	授業題目	単位	担当教員名	学期	曜日	時限	科目区分	時間割コード	使用言語	教室
地域言語A(チェコ語Ⅰ-1)	SCZ201G1AX	文法1A	1	千野 亜矢子	春期	月曜日	1	RL	130301	J	423
地域言語A(チェコ語Ⅰ-1)	SCZ202G1XX	文法Ⅰ	1	金指 久美子	秋期	木曜日	3	RL	130302	J	312
地域言語A(チェコ語Ⅰ-2)	SCZ201G1BX	文法ⅠB	1	金指 久美子	春期	水曜日	1	RL	130303	J	811
地域言語A(チェコ語Ⅰ-3)	SCZ201C1AX	Czech CommunicationⅠ-3	1	ブルナ・ゲブハルトヴァー	春期	火曜日	2	RL	130304	E	714
地域言語A(チェコ語Ⅰ-4)	SCZ201C1BX	Czech CommunicationⅠ-4	1	ブルナ・ゲブハルトヴァー	春期	金曜日	3	RL	130305	E	714
地域言語A(チェコ語Ⅰ-5)	SCZ201H1XX	聴解1	1	立古 ダニエラ	春期	火曜日	3	RL	130306	J	411
地域言語A(チェコ語Ⅰ-6)	SCZ201G2XX	文法2	1	金指 久美子	春期	木曜日	3	RL	130307	J	312
地域言語A(チェコ語Ⅰ-6)	SCZ202G2AX	文法2A	1	千野 亜矢子	秋期	月曜日	1	RL	130308	J	423
地域言語A(チェコ語Ⅰ-7)	SCZ202G2BX	文法2B	1	金指 久美子	秋期	水曜日	1	RL	130309	J	508
地域言語A(チェコ語Ⅰ-8)	SCZ202C2AX	Czech CommunicationⅠ-8	1	ブルナ・ゲブハルトヴァー	秋期	火曜日	2	RL	130310	E	714
地域言語A(チェコ語Ⅰ-9)	SCZ202C2BX	Czech CommunicationⅠ-9	1	ブルナ・ゲブハルトヴァー	秋期	金曜日	3	RL	130311	E	714
地域言語A(チェコ語Ⅰ-10)	SCZ202H2XX	聴解2	1	立古 ダニエラ	秋期	火曜日	3	RL	130312	J	714
地域言語A(チェコ語Ⅱ-1)	SCZ201G3AX	チェコ語文法G3 A	1	篠原 琢	春期	月曜日	3	RL	130313	J	714
地域言語A(チェコ語Ⅱ-1)	SCZ202G3XX	文法3	1	千野 亜矢子	秋期	月曜日	3	RL	130314	J	510
地域言語A(チェコ語Ⅱ-2)	SCZ201G3BX	文法3B	1	金指 久美子	春期	水曜日	2	RL	130315	J	714
地域言語A(チェコ語Ⅱ-3)	SCZ201C3AX	Czech CommunicationⅡ-3	1	ブルナ・ゲブハルトヴァー	春期	金曜日	1	RL	130316	O	714
地域言語A(チェコ語Ⅱ-4)	SCZ201C3BX	Czech CommunicationⅡ-4	1	ブルナ・ゲブハルトヴァー	春期	水曜日	1	RL	130317	O	714
地域言語A(チェコ語Ⅱ-5)	SCZ201H3XX	聴解3	1	立古 ダニエラ	春期	火曜日	2	RL	130318	O	509
地域言語A(チェコ語Ⅱ-6)	SCZ201R1XX	チェコ語読解1	1	篠原 琢	春期	木曜日	2	RL	130319	J	714
地域言語A(チェコ語Ⅱ-6)	SCZ202R1AX	チェコ語読解1	1	篠原 琢	秋期	月曜日	3	RL	130320	J	714
地域言語A(チェコ語Ⅱ-7)	SCZ202R1BX	読解1B	1	金指 久美子	秋期	水曜日	2	RL	130321	J	110
地域言語A(チェコ語Ⅱ-8)	SCZ202C4AX	Czech CommunicationⅡ-8	1	ブルナ・ゲブハルトヴァー	秋期	金曜日	1	RL	130322	O	714
地域言語A(チェコ語Ⅱ-9)	SCZ202C4BX	Czech CommunicationⅡ-9	1	ブルナ・ゲブハルトヴァー	秋期	水曜日	1	RL	130323	O	714
地域言語A(チェコ語Ⅱ-10)	SCZ202H4XX	聴解4	1	立古 ダニエラ	秋期	火曜日	2	RL	130324	O	210
地域言語A(チェコ語Ⅲ-1)	SCZ201R2NR	読解2	1	篠原 琢	春期	水曜日	2	RL	130325	J	411
地域言語A(チェコ語Ⅲ-2)	SCZ201C5XR	Communication 5	1	ブルナ・ゲブハルトヴァー	春期	火曜日	1	RL	130326	O	714
地域言語A(チェコ語Ⅲ-3)	SCZ201R2JR	読解2	1	阿部 賢一	春期	月曜日	2	RL	130327	J	106
地域言語A(チェコ語Ⅲ-4)	SCZ202C6XR	Communication 6	1	ブルナ・ゲブハルトヴァー	秋期	火曜日	1	RL	130328	O	714
地域言語A(チェコ語Ⅲ-5)	SCZ202R2OR	読解2	1	千野 亜矢子	秋期	月曜日	2	RL	130329	J	326
地域言語A(チェコ語Ⅲ-6)	SCZ201C7XR	Communication 7	1	ブルナ・ゲブハルトヴァー	春期	金曜日	2	RL	130330	O	714
地域言語A(チェコ語Ⅲ-7)	SCZ202R2MR	読解2	1	金指 久美子	秋期	木曜日	2	RL	130331	J	211
地域言語A(チェコ語Ⅲ-8)	SCZ202C8XR	Communication 8	1	ブルナ・ゲブハルトヴァー	秋期	金曜日	2	RL	130332	O	714

IV-1-1. 世界教養プログラム（言語科目）

地域言語AI ～ AIII（モジュール制）

モンゴル語

カリキュラム代表教員：青木 雅浩

科目名	モジュールコード	授業題目	単位	担当教員名	学期	曜日	時限	科目区分	時間割コード	使用言語	教室
地域言語A(モンゴル語 I-1)	SMN201G1AX	文法 1A	1	山田 洋平	春期	月曜日	3	RL	130501	J	312
地域言語A(モンゴル語 I-1)	SMN202G1XX	文法 1B	1	山田 洋平	秋期	水曜日	2	RL	130502	J	512
地域言語A(モンゴル語 I-2)	SMN201G1BX	文法 1B	1	山田 洋平	春期	金曜日	3	RL	130503	J	746
地域言語A(モンゴル語 I-2)	SMN201G2XX	文法 2B	1	山田 洋平	春期	水曜日	2	RL	130504	J	746
地域言語A(モンゴル語 I-3)	SMN201C1AX	会話1A(M)	1	ジグメドルジ	春期	火曜日	3	RL	130505	O	208
地域言語A(モンゴル語 I-3)	SMN202C1XX	会話1	1	山田 洋平	秋期	火曜日	3	RL	130506	J	810
地域言語A(モンゴル語 I-4)	SMN201C1BX	会話 1B (M)	1	ジグメドルジ	春期	水曜日	2	RL	130507	O	210
地域言語A(モンゴル語 I-4)	SMN201C2XX	会話2	1	山田 洋平	春期	火曜日	3	RL	130508	J	810
地域言語A(モンゴル語 I-5)	SMN201W1XX	モンゴル語 I-5	1	木村 理子	春期	水曜日	1	RL	130509	J	220
地域言語A(モンゴル語 I-6)	SMN202G2AX	文法 2A	1	山田 洋平	秋期	月曜日	3	RL	130510	J	312
地域言語A(モンゴル語 I-7)	SMN202G2BX	文法 2B	1	山田 洋平	秋期	金曜日	3	RL	130511	J	746
地域言語A(モンゴル語 I-8)	SMN202C2AX	会話 2A (M)	1	ジグメドルジ	秋期	火曜日	3	RL	130512	O	208
地域言語A(モンゴル語 I-9)	SMN202C2BX	会話 2B (M)	1	ジグメドルジ	秋期	水曜日	2	RL	130513	O	210
地域言語A(モンゴル語 I-10)	SMN202W2XX	モンゴル語 I-10	1	木村 理子	秋期	水曜日	1	RL	130514	J	220
地域言語A(モンゴル語 II-1)	SMN201C3AX	会話 3A (M)	1	ジグメドルジ	春期	水曜日	1	RL	130515	O	209
地域言語A(モンゴル語 II-2)	SMN201C3BX	会話 3B (M)	1	ジグメドルジ	春期	木曜日	3	RL	130516	O	425
地域言語A(モンゴル語 II-3)	SMN202C4AX	会話 4A (M)	1	ジグメドルジ	秋期	水曜日	1	RL	130517	O	209
地域言語A(モンゴル語 II-4)	SMN202C4BX	会話 4B (M)	1	ジグメドルジ	秋期	木曜日	3	RL	130518	O	425
地域言語A(モンゴル語 II-5)	SMN201R1XR	社会主義モンゴル民族誌講読A	1	上村 明	春期	水曜日	2	RL	130519	J	508
地域言語A(モンゴル語 II-6)	SMN202R1XR	社会主義モンゴル民族誌講読B	1	上村 明	秋期	水曜日	2	RL	130520	J	508
地域言語A(モンゴル語 II-7)	SMN201W3XX	モンゴル文字学習	1	フフバートル	春期	金曜日	3	RL	130521	J	646
地域言語A(モンゴル語 II-8)	SMN202W4XX	モンゴル文字学習	1	フフバートル	秋期	金曜日	3	RL	130522	J	646
地域言語A(モンゴル語 II-9)	SMN201H1XX	聴解1 (M, J)	1	ガンツェツェグ	春期	火曜日	2	RL	130523	J	312
地域言語A(モンゴル語 II-10)	SMN202H2XX	聴解	1	ガンツェツェグ	秋期	火曜日	2	RL	130524	J	312
地域言語A(モンゴル語 III-1)	SMN201C5XR	会話 5 (M)	1	ジグメドルジ	春期	木曜日	2	RL	130525	O	425
地域言語A(モンゴル語 III-2)	SMN202C5XR	会話 5 (M)	1	ジグメドルジ	秋期	木曜日	2	RL	130526	O	425
地域言語A(モンゴル語 III-3)	SMN201R2XR	講読2	1	青木 雅浩	春期	月曜日	2	RL	130527	J	330
地域言語A(モンゴル語 III-4)	SMN201W5XR	モンゴル語総合1	1	山田 洋平	春期	金曜日	2	RL	130528	J	330
地域言語A(モンゴル語 III-5)	SMN202R2XR	講読2	1	青木 雅浩	秋期	月曜日	2	RL	130529	J	330
地域言語A(モンゴル語 III-6)	SMN201R3XR	モンゴル歌謡翻訳	1	上村 明	春期	火曜日	1	RL	130530	J	815
地域言語A(モンゴル語 III-7)	SMN202W5XR	モンゴル語総合2	1	山田 洋平	秋期	金曜日	2	RL	130531	J	330
地域言語A(モンゴル語 III-8)	SMN202R3XR	モンゴル映画翻訳	1	上村 明	秋期	火曜日	1	RL	130532	J	222

IV-1-1. 世界教養プログラム（言語科目）

地域言語AI ～ AIII（モジュール制）

インドネシア語

カリキュラム代表教員：降幡 正志

科目名	モジュールコード	授業題目	単位	担当教員名	学期	曜日	時限	科目区分	時間割コード	使用言語	教室
地域言語A(インドネシア語 I-1)	SIN201C1AX	会話1A [SIN201C1AX]	1	チャハヤニンルム デウオジャティ	春期	月曜日	3	RL	130701	O	329
地域言語A(インドネシア語 I-2)	SIN201C1BX	会話1B [SIN201C1BX]	1	チャハヤニンルム デウオジャティ	春期	金曜日	1	RL	130702	O	305
地域言語A(インドネシア語 I-2)	SIN202C1XX	会話1 [SIN202C1XX]	1	チャハヤニンルム デウオジャティ	秋期	火曜日	3	RL	130703	O	634
地域言語A(インドネシア語 I-3)	SIN201G1AX	文法1A [SIN201G1AX]	1	降幡 正志	春期	火曜日	2	RL	130704	J	318
地域言語A(インドネシア語 I-4)	SIN201G1BX	文法1B [SIN201G1BX]	1	降幡 正志	春期	金曜日	3	RL	130705	J	211
地域言語A(インドネシア語 I-4)	SIN202G1XX	文法1 [SIN202G1XX]	1	降幡 正志	秋期	金曜日	5	RL	130706	J	610
地域言語A(インドネシア語 I-5)	SIN201W1XX	作文1 [SIN201W1XX]	1	竹下 愛	春期	木曜日	3	RL	130707	J	317
地域言語A(インドネシア語 I-5)	SIN202W1XX	作文1 [SIN202W1XX]	1	降幡 正志	秋期	水曜日	1	RL	130708	J	330
地域言語A(インドネシア語 I-6)	SIN202C2AX	会話2A [SIN202C2AX]	1	チャハヤニンルム デウオジャティ	秋期	月曜日	3	RL	130709	O	329
地域言語A(インドネシア語 I-7)	SIN201C2XX	会話2 [SIN201C2XX]	1	チャハヤニンルム デウオジャティ	春期	火曜日	3	RL	130710	O	634
地域言語A(インドネシア語 I-7)	SIN202C2BX	会話2B [SIN202C2BX]	1	チャハヤニンルム デウオジャティ	秋期	金曜日	1	RL	130711	O	305
地域言語A(インドネシア語 I-8)	SIN202G2AX	文法2A [SIN202G2AX]	1	降幡 正志	秋期	火曜日	2	RL	130712	J	318
地域言語A(インドネシア語 I-9)	SIN201G2XX	文法2 [SIN201G2XX]	1	降幡 正志	春期	金曜日	5	RL	130713	J	641
地域言語A(インドネシア語 I-9)	SIN202G2BX	文法2B [SIN202G2BX]	1	降幡 正志	秋期	金曜日	3	RL	130714	J	211
地域言語A(インドネシア語 I-10)	SIN201W2XX	作文2 [SIN201W2XX]	1	降幡 正志	春期	水曜日	1	RL	130715	J	330
地域言語A(インドネシア語 I-10)	SIN202W2XX	作文2 [SIN202W2XX]	1	竹下 愛	秋期	木曜日	3	RL	130716	J	317
地域言語A(インドネシア語 II-1)	SIN201C3JX	会話3J [SIN201C3JX]	1	フロレンティナ	春期	木曜日	3	RL	130717	O	208
地域言語A(インドネシア語 II-2)	SIN201R1JX	読解1J [SIN201R1JX]	1	竹下 愛	春期	月曜日	3	RL	130718	J	105
地域言語A(インドネシア語 II-3)	SIN201R1LX	読解1L [SIN201R1LX]	1	小笠原 健二	春期	水曜日	1	RL	130719	J	307
地域言語A(インドネシア語 II-4)	SIN201R1NX	読解1N [SIN201R1NX]	1	チャハヤニンルム デウオジャティ	春期	火曜日	2	RL	130720	O	110
地域言語A(インドネシア語 II-5)	SIN201W3JX	作文3J [SIN201W3JX]	1	チャハヤニンルム デウオジャティ	春期	月曜日	1	RL	130721	O	329
地域言語A(インドネシア語 II-6)	SIN202C3KX	会話3K [SIN202C3KX]	1	フロレンティナ	秋期	木曜日	3	RL	130722	O	208
地域言語A(インドネシア語 II-7)	SIN202R1KX	読解1K [SIN202R1KX]	1	竹下 愛	秋期	月曜日	3	RL	130723	J	105
地域言語A(インドネシア語 II-8)	SIN202R1MX	読解1M [SIN202R1MX]	1	小笠原 健二	秋期	水曜日	1	RL	130724	J	317
地域言語A(インドネシア語 II-9)	SIN202R1OX	読解1O [SIN202R1OX]	1	チャハヤニンルム デウオジャティ	秋期	火曜日	2	RL	130725	O	322
地域言語A(インドネシア語 II-10)	SIN202W3KX	作文3K [SIN202W3KX]	1	チャハヤニンルム デウオジャティ	秋期	月曜日	1	RL	130726	O	329
地域言語A(インドネシア語 III-1)	SIN201W4XR	作文4 [SIN201W4XR]	1	フロレンティナ	春期	木曜日	2	RL	130727	O	328
地域言語A(インドネシア語 III-2)	SIN201W5XR	作文5 [SIN201W5XR]	1	チャハヤニンルム デウオジャティ	春期	火曜日	1	RL	130728	O	110
地域言語A(インドネシア語 III-3)	SIN201R2JR	読解2J [SIN201R2JR]	1	チャハヤニンルム デウオジャティ	春期	月曜日	2	RL	130729	O	329
地域言語A(インドネシア語 III-4)	SIN201R3JR	読解3J [SIN201R3JR]	1	降幡 正志	春期	金曜日	2	RL	130730	J	316
地域言語A(インドネシア語 III-4)	SIN201R3LR	読解3L [SIN201R3LR]	1	竹下 愛	春期	木曜日	1	RL	130731	J	316
地域言語A(インドネシア語 III-5)	SIN202C4XR	会話4 [SIN202C4XR]	1	フロレンティナ	秋期	木曜日	2	RL	130732	O	328
地域言語A(インドネシア語 III-6)	SIN202C5XR	会話5 [SIN202C5XR]	1	チャハヤニンルム デウオジャティ	秋期	火曜日	1	RL	130733	O	111
地域言語A(インドネシア語 III-7)	SIN202R2KR	読解2K [SIN202R2KR]	1	チャハヤニンルム デウオジャティ	秋期	月曜日	2	RL	130734	O	329
地域言語A(インドネシア語 III-8)	SIN202R3KR	読解3K [SIN202R3KR]	1	降幡 正志	秋期	金曜日	2	RL	130735	J	316
地域言語A(インドネシア語 III-8)	SIN202R3MR	読解3M [SIN202R3MR]	1	竹下 愛	秋期	木曜日	1	RL	130736	J	316

IV-1-1. 世界教養プログラム（言語科目）

地域言語AI ～ AIII（モジュール制）

マレーシア語

カリキュラム代表教員：野元 裕樹

科目名	モジュールコード	授業題目	単位	担当教員名	学期	曜日	時限	科目区分	時間割コード	使用言語	教室
地域言語A(マレーシア語 I-1)	SMAG1A	マレー語(文法)	1	野元 裕樹	春期	火曜日	3	RL	130901	O	423
地域言語A(マレーシア語 I-2)	SMAG1B	マレー語(文法)	1	野元 裕樹	春期	金曜日	3	RL	130902	O	544
地域言語A(マレーシア語 I-3)	SMAC1A	Malay (Conversation)	1	ファリダ	春期	月曜日	3	RL	130903	O	543
地域言語A(マレーシア語 I-4)	SMAC1B	Malay (Conversation)	1	ファリダ	春期	水曜日	1	RL	130904	O	424
地域言語A(マレーシア語 I-5)	SMAE1X	Malay Expression I (Ungkapan Melayu I)	1	アブディラ サニ	春期	金曜日	1	RL	130905	O	424
地域言語A(マレーシア語 I-6)	SMAG2A	マレー語(文法)	1	野元 裕樹	秋期	火曜日	3	RL	130906	O	423
地域言語A(マレーシア語 I-7)	SMAG2B	マレー語(文法)	1	野元 裕樹	秋期	金曜日	3	RL	130907	O	544
地域言語A(マレーシア語 I-8)	SMAC2A	Malay (Conversation)	1	ファリダ	秋期	月曜日	3	RL	130908	O	710
地域言語A(マレーシア語 I-9)	SMAC2B	Malay (Conversation)	1	ファリダ	秋期	水曜日	1	RL	130909	O	318
地域言語A(マレーシア語 I-10)	SMAE2X	Malay Expression II (Ungkapan Melayu II)	1	アブディラ サニ	秋期	金曜日	1	RL	130910	J	423
地域言語A(マレーシア語 II-1)	SMAR1A	マレーシア語 読解1A	1	新井 卓治	春期	火曜日	2	RL	130911	J	313
地域言語A(マレーシア語 II-2)	SMAR1B	マレーシア語 読解	1	戸加里 康子	春期	金曜日	1	RL	130912	J	710
地域言語A(マレーシア語 II-3)	SMAC3A	Malay (Conversation)	1	ファリダ	春期	火曜日	3	RL	130913	O	314
地域言語A(マレーシア語 II-4)	SMAC3B	Malay (Conversation)	1	ファリダ	春期	水曜日	2	RL	130914	O	428
地域言語A(マレーシア語 II-5)	SMAE3X	Malay Expression III (Ungkapan Melayu III)	1	アブディラ サニ	春期	金曜日	2	RL	130915	J	423
地域言語A(マレーシア語 II-6)	SMAR2A	マレーシア語 読解2A	1	新井 卓治	秋期	火曜日	2	RL	130916	J	313
地域言語A(マレーシア語 II-7)	SMAR2B	マレーシア語 読解	1	戸加里 康子	秋期	金曜日	1	RL	130917	J	710
地域言語A(マレーシア語 II-8)	SMAC4A	Malay (Conversation)	1	ファリダ	秋期	火曜日	3	RL	130918	O	710
地域言語A(マレーシア語 II-9)	SMAC4B	Malay (Conversation)	1	ファリダ	秋期	水曜日	2	RL	130919	O	428
地域言語A(マレーシア語 II-10)	SMAE4X	Malay Expression IV (Ungkapan Melayu IV)	1	アブディラ サニ	秋期	金曜日	2	RL	130920	J	423
地域言語A(マレーシア語 III-1)	SMAR3X	マレーシア語 読解	1	戸加里 康子	春期	金曜日	2	RL	130921	J	710
地域言語A(マレーシア語 III-2)	SMAR4X	マレーシア語 読解	1	戸加里 康子	秋期	金曜日	2	RL	130922	J	710
地域言語A(マレーシア語 III-3)	SMAE5X	Malay (Expression)	1	ファリダ	春期	月曜日	2	RL	130923	O	612
地域言語A(マレーシア語 III-4)	SMAE6X	Malay (Expression)	1	ファリダ	秋期	月曜日	2	RL	130924	O	612
地域言語A(マレーシア語 III-5)	SMAR5X	Malay (Reading)	1	ファリダ	夏学期	集中		RL	130925	O	
地域言語A(マレーシア語 III-6)	SMAR6X	Malay (Reading)	1	ファリダ	秋期	金曜日	4	RL	130926	O	314
地域言語A(マレーシア語 III-7)	SMAE7X	Malay (Expression)	1	野元 裕樹	春期	月曜日	3	RL	130927	O	612
地域言語A(マレーシア語 III-7)	SMAJ1X	Malay (Jawi)	1	ファリダ	春期	火曜日	1	RL	130928	O	711
地域言語A(マレーシア語 III-8)	SMAE8X	Malay (Expression)	1	ファリダ	秋期	火曜日	1	RL	130929	O	308

IV-1-1. 世界教養プログラム（言語科目）

地域言語AI ～ AIII（モジュール制）

フィリピン語

カリキュラム代表教員：小川 英文

科目名	モジュールコード	授業題目	単位	担当教員名	学期	曜日	時限	科目区分	時間割コード	使用言語	教室
地域言語A(フィリピン語 I-1)	SPH201G1AX	タガログ語文法(基礎)	1	山本 恭裕	春期	月曜日	3	RL	131101	J	746
地域言語A(フィリピン語 I-1)	SPH202G1AX	フィリピン語I-1、文法1A(秋学期)水2	1	小川 英文	秋期	水曜日	2	RL	131102	J	509
地域言語A(フィリピン語 I-2)	SPH201G1BX	タガログ語文法(基礎)	1	山本 恭裕	春期	火曜日	3	RL	131103	J	310
地域言語A(フィリピン語 I-3)	SPH201G1CX	フィリピン語 I	1	高野 邦夫	春期	金曜日	3	RL	131104	J	312
地域言語A(フィリピン語 I-3)	SPH202G1CX	フィリピン語 I	1	高野 邦夫	秋期	水曜日	1	RL	131105	J	642
地域言語A(フィリピン語 I-4)	SPH201G1DX	Enriching Vocabulary and Developing Grammar Sense in Filipino through Reading and Analyzing Filipino Folk Songs	1	バルマヒル	春期	金曜日	1	RL	131106	J	746
地域言語A(フィリピン語 I-5)	SPH201C1A	Introduction to Filipinos and the Philippines	1	バルマヒル	春期	火曜日	2	RL	131107	J	411
地域言語A(フィリピン語 I-6)	SPH202G1AX	タガログ語文法(基礎)	1	山本 恭裕	秋期	月曜日	3	RL	131108	J	746
地域言語A(フィリピン語 I-7)	SPH202G1BX	タガログ語文法(基礎)	1	山本 恭裕	秋期	火曜日	3	RL	131109	J	543
地域言語A(フィリピン語 I-8)	SPH202G1CX	フィリピン語 I	1	高野 邦夫	秋期	金曜日	3	RL	131110	J	312
地域言語A(フィリピン語 I-9)	SPH201G1DX	フィリピン語I-9、文法2D(春学期)水2	1	小川 英文	春期	水曜日	2	RL	131111	J	542
地域言語A(フィリピン語 I-9)	SPH202G1DX	Getting to Know More About Filipinos and the Philippines	1	バルマヒル	秋期	金曜日	1	RL	131112	J	746
地域言語A(フィリピン語 I-10)	SPH202C1A	Enriching Vocabulary Further and Developing Pragmatic Competence in Filipino through Reading and Analyzing a Filipino Folk tale	1	バルマヒル	秋期	火曜日	2	RL	131113	J	411
地域言語A(フィリピン語 I-10)	SPH201C1A	フィリピン語 I	1	高野 邦夫	春期	水曜日	1	RL	131114	J	642
地域言語A(フィリピン語 II-1)	SPH201G2AX	Getting to Know About Food and Other Products from the Philippines through Filipino Commercials	1	バルマヒル	春期	火曜日	3	RL	131115	J	745
地域言語A(フィリピン語 II-2)	SPH201G2BX	Getting to Know More About the Filipinos through Filipino Movies	1	バルマヒル	春期	金曜日	3	RL	131116	J	108
地域言語A(フィリピン語 II-2)	SPH202G3BX	"Doon po sa amin" - Introduction (2) to Filipinos and the Philippines	1	バルマヒル	秋期	木曜日	3	RL	131117	J	543
地域言語A(フィリピン語 II-3)	SPH201G2CX	フィリピン語 II	1	高野 邦夫	春期	金曜日	1	RL	131118	J	308
地域言語A(フィリピン語 II-3)	SPH202G2CX	フィリピン語II-3、文法3C 秋学期 月3	1	小川 英文	秋期	月曜日	3	RL	131119	J	610
地域言語A(フィリピン語 II-4)	SPH201G2DX	タガログ語文法(基礎)	1	山本 恭裕	春期	火曜日	2	RL	131120	J	424
地域言語A(フィリピン語 II-5)	SPH201C2A	Enriching Vocabulary and Enhancing Grammar Sense in Filipino Through Writing Short Observations	1	バルマヒル	春期	木曜日	2	RL	131121	J	315
地域言語A(フィリピン語 II-6)	SPH201G2AX	"Magandang araw!" - Introduction (1) to Filipinos and the Philippines	1	バルマヒル	春期	木曜日	3	RL	131122	J	642
地域言語A(フィリピン語 II-6)	SPH202G2AX	Filipinos Now and Then	1	バルマヒル	秋期	火曜日	3	RL	131123	J	745
地域言語A(フィリピン語 II-7)	SPH202G2BX	Enriching Vocabulary Further and Enhancing Communicative Competence in Filipino through Writing	1	バルマヒル	秋期	金曜日	3	RL	131124	J	642
地域言語A(フィリピン語 II-8)	SPH202G2CX	フィリピン語 II	1	高野 邦夫	秋期	金曜日	1	RL	131125	J	308
地域言語A(フィリピン語 II-9)	SPH201G2DX	フィリピン語II-9、文法4D(春学期)月3	1	小川 英文	春期	月曜日	3	RL	131126	J	610
地域言語A(フィリピン語 II-9)	SPH202G2DX	タガログ語文法	1	山本 恭裕	秋期	火曜日	2	RL	131127	J	424
地域言語A(フィリピン語 II-10)	SPH202C2A	Immersing into the Filipino Community	1	バルマヒル	秋期	木曜日	2	RL	131128	J	315
地域言語A(フィリピン語 III-1)	SPH201C3A	Understanding the Filipinos and their Message to the World through Analyzing and Translating Songs	1	バルマヒル	春期	月曜日	2	RL	131129	J	207
地域言語A(フィリピン語 III-2)	SPH202C3B	The Filipinos and The Philippines through Philippine Literature	1	バルマヒル	秋期	月曜日	2	RL	131130	J	207
地域言語A(フィリピン語 III-3)	SPH201C4LR	地域言語A(フィリピン語 III-3)	1	高野 邦夫	春期	水曜日	2	RL	131131	J	642
地域言語A(フィリピン語 III-4)	SPH202R4LR	地域言語A(フィリピン語 III-4)	1	高野 邦夫	秋期	水曜日	2	RL	131132	J	642
地域言語A(フィリピン語 III-5)	SPH201R4KR	タガログ語多読演習	1	山本 恭裕	春期	水曜日	2	RL	131133	J	314
地域言語A(フィリピン語 III-6)	SPH201W4MR	Filipinos and the Philippines from the Different Aspects of Society	1	バルマヒル	春期	月曜日	3	RL	131134	J	207
地域言語A(フィリピン語 III-7)	SPH202R4KR	タガログ語多読演習	1	山本 恭裕	秋期	水曜日	2	RL	131135	J	811
地域言語A(フィリピン語 III-8)	SPH202W4MR	"We: The Filipinos and The Philippines in the World" The Filipinos and The Media	1	バルマヒル	秋期	月曜日	3	RL	131136	O	207

IV-1-1. 世界教養プログラム（言語科目）

地域言語AI ～ AIII（モジュール制）

タイ語

カリキュラム代表教員：宮田 敏之

科目名	モジュールコード	授業題目	単位	担当教員名	学期	曜日	時限	科目区分	時間割コード	使用言語	教室
地域言語A(タイ語Ⅰ-1)	ST201G1XX	タイ語文法 1	1	宮田 敏之	春期	水曜日	1	RL	131301	J	313
地域言語A(タイ語Ⅰ-1)	ST202G1XK	タイ文法1	1	上原 みどりこ	秋期	月曜日	4	RL	131302	J	410
地域言語A(タイ語Ⅰ-2)	ST201R1XX	タイ語講読 1	1	宮田 敏之	春期	水曜日	2	RL	131303	J	313
地域言語A(タイ語Ⅰ-3)	ST201C1AX	タイ語 会話1A	1	スニサー	春期	火曜日	2	RL	131304	J	645
地域言語A(タイ語Ⅰ-3)	ST202C1XK	タイ語 会話1	1	スニサー	秋期	水曜日	4	RL	131305	J	317
地域言語A(タイ語Ⅰ-4)	ST201C1BX	タイ語 会話1B	1	スニサー	春期	木曜日	3	RL	131306	J	645
地域言語A(タイ語Ⅰ-5)	ST201H1XX	タイ語聴解1	1	コースイット	春期	金曜日	3	RL	131307	J	811
地域言語A(タイ語Ⅰ-6)	ST202G2XX	タイ語文法・語彙2	1	コースイット	秋期	水曜日	1	RL	131308	J	311
地域言語A(タイ語Ⅰ-7)	ST202R2XX	タイ語講読2	1	上原 みどりこ	秋期	月曜日	3	RL	131309	J	310
地域言語A(タイ語Ⅰ-8)	ST201C2XK	タイ会話2	1	スニサー	春期	水曜日	4	RL	131310	J	539
地域言語A(タイ語Ⅰ-8)	ST202C2AX	タイ語 会話2A	1	スニサー	秋期	火曜日	2	RL	131311	J	509
地域言語A(タイ語Ⅰ-9)	ST202C2BX	タイ語 会話2B	1	スニサー	秋期	木曜日	3	RL	131312	J	645
地域言語A(タイ語Ⅰ-10)	ST202H2XX	タイ語聴解2	1	コースイット	秋期	金曜日	3	RL	131313	O	811
地域言語A(タイ語Ⅱ-1)	ST201G3XX	タイ語文法・語彙(中級I)	1	コースイット	春期	木曜日	3	RL	131314	J	810
地域言語A(タイ語Ⅱ-2)	ST201R3XX	タイ語 講読3	1	宮田 敏之	春期	火曜日	2	RL	131315	J	328
地域言語A(タイ語Ⅱ-3)	ST201C3XX	タイ語 会話3	1	スニサー	春期	火曜日	3	RL	131316	J	710
地域言語A(タイ語Ⅱ-4)	ST201H3XX	タイ語: 聴解3	1	スィワナーソン パタニ	春期	水曜日	2	RL	131317	J	544
地域言語A(タイ語Ⅱ-5)	ST201W1XX	タイ語 作文1	1	スニサー	春期	金曜日	3	RL	131318	J	315
地域言語A(タイ語Ⅱ-6)	ST202G4XX	タイ語文法・語彙(中級II)	1	コースイット	秋期	木曜日	3	RL	131319	J	810
地域言語A(タイ語Ⅱ-7)	ST202R4XX	タイ語 講読 4	1	宮田 敏之	秋期	火曜日	2	RL	131320	J	328
地域言語A(タイ語Ⅱ-8)	ST202C4XX	タイ語 会話4	1	スニサー	秋期	火曜日	3	RL	131321	J	811
地域言語A(タイ語Ⅱ-9)	ST202H4XX	タイ語: 聴解4	1	スィワナーソン パタニ	秋期	水曜日	2	RL	131322	J	544
地域言語A(タイ語Ⅱ-10)	ST202W2XX	タイ語 作文2	1	スニサー	秋期	金曜日	3	RL	131323	J	315
地域言語A(タイ語Ⅲ-2)	ST201H5XR	リスニング	1	水野 潔	春期	水曜日	2	RL	131324	J	543
地域言語A(タイ語Ⅲ-2)	ST201R5XR	タイ語 講読	1	柴山 信二郎	春期	火曜日	2	RL	131325	J	213
地域言語A(タイ語Ⅲ-2)	ST201R6XR	タイ語 講読6	1	コースイット	春期	金曜日	2	RL	131326	J	315
地域言語A(タイ語Ⅲ-2)	ST201R7XR	タイ政治研究	1	玉田 芳史	冬学期	集中		RL	131327	J	
地域言語A(タイ語Ⅲ-3)	ST201C5XR	タイ語 会話5	1	スニサー	春期	木曜日	2	RL	131328	J	314
地域言語A(タイ語Ⅲ-3)	ST201C7XR	タイ語会話(文化的なテーマ)	1	コースイット	夏学期	集中		RL	131329	O	
地域言語A(タイ語Ⅲ-4)	ST161W3XR	タイ語 作文3	1	スニサー	春期	水曜日	3	RL	131330	J	317
地域言語A(タイ語Ⅲ-6)	ST202R8XR	タイ語 講読8	1	宮田 敏之	秋期	月曜日	3	RL	131331	J	410
地域言語A(タイ語Ⅲ-6)	ST202H6XR	リスニング	1	水野 潔	秋期	水曜日	2	RL	131332	J	313
地域言語A(タイ語Ⅲ-7)	ST202C6XR	タイ語 会話6	1	スニサー	秋期	木曜日	2	RL	131333	J	314
地域言語A(タイ語Ⅲ-8)	ST202W4XR	タイ語 作文4	1	スニサー	秋期	水曜日	3	RL	131334	J	317

IV-1-1. 世界教養プログラム（言語科目）

地域言語AI ～ AIII（モジュール制）

ラオス語

カリキュラム代表教員：鈴木 玲子

科目名	モジュールコード	授業題目	単位	担当教員名	学期	曜日	時限	科目区分	時間割コード	使用言語	教室
地域言語A(ラオス語 I-1)	SLA201G1AX	文法1A	1	鈴木 玲子	春期	火曜日	3	RL	131501	J	425
地域言語A(ラオス語 I-1)	SLA202G1XX	文法1	1	鈴木 玲子	冬学期	集中		RL	131502	J	
地域言語A(ラオス語 I-2)	SLA201G1BX	文法1B	1	橋本 彩	春期	水曜日	1	RL	131503	J	312
地域言語A(ラオス語 I-3)	SLA201G1CX	文法1C	1	橋本 彩	春期	水曜日	2	RL	131504	J	312
地域言語A(ラオス語 I-4)	SLA201C1XX	会話1	1	ブアソー	春期	金曜日	1	RL	131505	O	643
地域言語A(ラオス語 I-4)	SLA202C1XX	会話1	1	ブアソー	秋期	月曜日	3	RL	131506	O	643
地域言語A(ラオス語 I-5)	SLA201H1XX	聴解1	1	東 智美	春期	木曜日	3	RL	131507	O	643
地域言語A(ラオス語 I-6)	SLA202G2XX	文法2	1	鈴木 玲子	秋期	火曜日	3	RL	131508	J	544
地域言語A(ラオス語 I-7)	SLA201R1XX	読解1	1	ブアソー	夏学期	集中		RL	131509	O	
地域言語A(ラオス語 I-7)	SLA202R1AX	読解1A	1	橋本 彩	秋期	水曜日	1	RL	131510	J	312
地域言語A(ラオス語 I-8)	SLA202R1BX	読解1B	1	橋本 彩	秋期	水曜日	2	RL	131511	J	312
地域言語A(ラオス語 I-9)	SLA201C2XX	会話2	1	ブアソー	春期	月曜日	3	RL	131512	O	616
地域言語A(ラオス語 I-9)	SLA202C2XX	会話2	1	ブアソー	秋期	金曜日	1	RL	131513	O	643
地域言語A(ラオス語 I-10)	SLA202H2XX	聴解2	1	東 智美	秋期	木曜日	3	RL	131514	O	310
地域言語A(ラオス語 II-1)	SLA201T1XX	翻訳1	1	菊池 陽子	春期	火曜日	3	RL	131515	J	643
地域言語A(ラオス語 II-2)	SLA201R2AX	読解2A	1	鈴木 玲子	春期	火曜日	2	RL	131516	J	643
地域言語A(ラオス語 II-2)	SLA202R2XX	読解2	1	鈴木 玲子	冬学期	集中		RL	131517	J	
地域言語A(ラオス語 II-3)	SLA201R2BX	読解2B	1	ブアソー	春期	水曜日	2	RL	131518	O	643
地域言語A(ラオス語 II-3)	SLA201H3XX	聴解3	1	ブアソー	夏学期	集中		RL	131519	O	
地域言語A(ラオス語 II-4)	SLA201C3XX	会話3	1	ブアソー	春期	水曜日	1	RL	131520	O	643
地域言語A(ラオス語 II-5)	SLA201W1XX	作文1	1	ブアソー	春期	金曜日	3	RL	131521	O	643
地域言語A(ラオス語 II-6)	SLA202T2XX	翻訳2	1	サイサモーン	秋期	月曜日	3	RL	131522	O	428
地域言語A(ラオス語 II-7)	SLA202R3AX	読解3A	1	菊池 陽子	秋期	火曜日	3	RL	131523	J	643
地域言語A(ラオス語 II-8)	SLA202R3BX	読解3B	1	ブアソー	秋期	水曜日	2	RL	131524	O	643
地域言語A(ラオス語 II-9)	SLA202C4XX	会話4	1	ブアソー	秋期	水曜日	1	RL	131525	O	643
地域言語A(ラオス語 II-10)	SLA202W2XX	作文2	1	ブアソー	秋期	金曜日	3	RL	131526	O	643
地域言語A(ラオス語 III-1)	SLA201T3XR	翻訳3	1	サイサモーン	春期	月曜日	1	RL	131527	O	645
地域言語A(ラオス語 III-2)	SLA201R4XR	読解4	1	東 智美	春期	木曜日	2	RL	131528	J	643
地域言語A(ラオス語 III-3)	SLA201C5XR	会話5	1	ブアソー	春期	金曜日	2	RL	131529	O	646
地域言語A(ラオス語 III-4)	SLA201W3XR	作文3	1	サイサモーン	春期	月曜日	2	RL	131530	O	646
地域言語A(ラオス語 III-5)	SLA202T4XR	翻訳4	1	菊池 陽子	秋期	火曜日	1	RL	131531	J	310
地域言語A(ラオス語 III-6)	SLA202R5XR	読解5	1	東 智美	秋期	木曜日	2	RL	131532	J	310
地域言語A(ラオス語 III-7)	SLA202C6XR	会話6	1	ブアソー	秋期	金曜日	2	RL	131533	O	646
地域言語A(ラオス語 III-8)	SLA202W4XR	作文4	1	サイサモーン	秋期	月曜日	2	RL	131534	O	646

IV-1-1. 世界教養プログラム（言語科目）

地域言語AI ～ AIII（モジュール制）

ベトナム語

カリキュラム代表教員：野平 宗弘

科目名	モジュールコード	授業題目	単位	担当教員名	学期	曜日	時限	科目区分	時間割コード	使用言語	教室
地域言語A(ベトナム語 I-1)	SV201G1AX	ベトナム語文法1	1	野平 宗弘	春期	月曜日	3	RL	131701	J	310
地域言語A(ベトナム語 I-1)	SV202G1AX	Vietnamese Conversation 1.1	1	ブイ ズイ ズオン	秋期	木曜日	1	RL	131702	O	540
地域言語A(ベトナム語 I-2)	SV201G1BX	ベトナム語	1	グエン・ミン・トゥアン	春期	火曜日	2	RL	131703	J	315
地域言語A(ベトナム語 I-2)	SV202G1BX	Vietnamese Conversation 1.1	1	ブイ ズイ ズオン	秋期	木曜日	2	RL	131704	O	540
地域言語A(ベトナム語 I-3)	SV201R1XX	Vietnamese Reading 1	1	ブイ ズイ ズオン	春期	金曜日	1	RL	131705	O	315
地域言語A(ベトナム語 I-4)	SV201C1XX	Vietnamese Conversation 1	1	ブイ ズイ ズオン	春期	火曜日	3	RL	131706	O	309
地域言語A(ベトナム語 I-5)	SV201L1XX	Vietnamese Listening 1	1	ブイ ズイ ズオン	春期	木曜日	3	RL	131707	O	544
地域言語A(ベトナム語 I-5)	SV202R2XX	Vietnamese Listening 1	1	ブイ ズイ ズオン	秋期	金曜日	1	RL	131708	O	540
地域言語A(ベトナム語 I-6)	SV201G2XX	ベトナム語文法2	1	野平 宗弘	春期	月曜日	5	RL	131709	J	538
地域言語A(ベトナム語 I-6)	SV202G2XX	ベトナム語文法2	1	野平 宗弘	秋期	月曜日	3	RL	131710	J	309
地域言語A(ベトナム語 I-7)	SV202L1XX	Vietnamese conversation 2	1	ブイ ズイ ズオン	秋期	水曜日	2	RL	131711	O	540
地域言語A(ベトナム語 I-8)	SV202C2XX	Vietnamese conversation 2	1	ブイ ズイ ズオン	秋期	火曜日	3	RL	131712	O	309
地域言語A(ベトナム語 I-9)	SV202L2XX	Vietnamese conversation 2	1	ブイ ズイ ズオン	秋期	木曜日	3	RL	131713	O	544
地域言語A(ベトナム語 I-10)	SV202E1XX	ベトナム語	1	グエン・ミン・トゥアン	秋期	火曜日	2	RL	131714	J	315
地域言語A(ベトナム語 II-1)	SV201C3XX	Vietnamese conversation 3	1	ブイ ズイ ズオン	春期	月曜日	3	RL	131715	O	408
地域言語A(ベトナム語 II-2)	SV201R3XX	ベトナム語読解	1	秋葉 亜子	春期	木曜日	3	RL	131716	J	322
地域言語A(ベトナム語 II-3)	SV201C3XX	Vietnamese conversation 3	1	ブイ ズイ ズオン	春期	火曜日	2	RL	131717	O	420
地域言語A(ベトナム語 II-4)	SV201L3XX	ベトナム語聴解3	1	野平 宗弘	春期	水曜日	2	RL	131718	J	540
地域言語A(ベトナム語 II-5)	SV201G3XX	ベトナム語文法3	1	野平 宗弘	春期	金曜日	1	RL	131719	J	328
地域言語A(ベトナム語 II-6)	SV202C4XX	Vietnamese Conversation 4	1	ブイ ズイ ズオン	秋期	月曜日	3	RL	131720	O	408
地域言語A(ベトナム語 II-7)	SV202R4XX	ベトナム語読解	1	秋葉 亜子	秋期	木曜日	3	RL	131721	J	322
地域言語A(ベトナム語 II-8)	SV202C4XX	Vietnamese conversation 3	1	ブイ ズイ ズオン	秋期	火曜日	2	RL	131722	O	540
地域言語A(ベトナム語 II-9)	SV202L4XX	ベトナム語聴解4	1	今村 宣勝	秋期	火曜日	3	RL	131723	J	311
地域言語A(ベトナム語 II-10)	SV202G4XX	ベトナム語文法4	1	野平 宗弘	秋期	金曜日	1	RL	131724	J	328
地域言語A(ベトナム語 III-1)	SV201R5XR	ベトナム語読解5	1	野平 宗弘	春期	金曜日	2	RL	131725	J	210
地域言語A(ベトナム語 III-2)	SV201R5XR	メディア翻訳(ベトナム語)	1	今井 昭夫	春期	月曜日	1	RL	131726	J	408
地域言語A(ベトナム語 III-3)	SV201C5XR	ベトナム語	1	グエン・ミン・トゥアン	春期	火曜日	1	RL	131727	J	315
地域言語A(ベトナム語 III-4)	SV201L5XR	ベトナム語聴解	1	秋葉 亜子	春期	木曜日	2	RL	131728	J	322
地域言語A(ベトナム語 III-5)	SV202R6XR	読解	1	森 絵里咲	秋期	月曜日	2	RL	131729	J	210
地域言語A(ベトナム語 III-6)	SV202R6XR	メディア翻訳(ベトナム語)	1	今井 昭夫	秋期	月曜日	1	RL	131730	J	408
地域言語A(ベトナム語 III-7)	SV202C6XR	Vietnamese Conversation 6	1	ブイ ズイ ズオン	秋期	金曜日	2	RL	131731	O	540
地域言語A(ベトナム語 III-8)	SV202E5XR	ベトナム語表現の諸問題	1	レー バンケー	秋期	木曜日	2	RL	131732	J	411

IV-1-1. 世界教養プログラム（言語科目）

地域言語AI ～ AIII（モジュール制）

カンボジア語

カリキュラム代表教員：上田 広美

科目名	モジュールコード	授業題目	単位	担当教員名	学期	曜日	時限	科目区分	時間割コード	使用言語	教室
地域言語A(カンボジア語 I-1)	SCA201G1XX	カンボジア語会話1	1	カエブ ソクンティアロアト	春期	月曜日	3	RL	131901	O	614
地域言語A(カンボジア語 I-2)	SCA201G1AX	カンボジア語文法1	1	上田 広美	春期	火曜日	3	RL	131902	J	645
地域言語A(カンボジア語 I-3)	SCA201G1BX	カンボジア語文法1	1	岡田 知子	春期	水曜日	1	RL	131903	J	645
地域言語A(カンボジア語 I-4)	SCA201G1CX	カンボジア語文法1	1	上田 広美	春期	木曜日	3	RL	131904	J	610
地域言語A(カンボジア語 I-5)	SCA201G1DX	カンボジア語文法1	1	岡田 知子	春期	金曜日	1	RL	131905	J	646
地域言語A(カンボジア語 I-5)	SCA202G1XX	カンボジア語文法1	1	カエブ ソクンティアロアト	秋期	水曜日	2	RL	131906	O	614
地域言語A(カンボジア語 I-6)	SCA202G2XX	カンボジア語会話2	1	マロム	秋期	火曜日	3	RL	131907	J	645
地域言語A(カンボジア語 I-7)	SCA202R1AX	カンボジア語講読1(J)	1	岡田 知子	秋期	水曜日	1	RL	131908	J	610
地域言語A(カンボジア語 I-8)	SCA201R1XX	カンボジア語講読1	1	カエブ ソクンティアロアト	春期	水曜日	2	RL	131909	O	614
地域言語A(カンボジア語 I-8)	SCA202R1BX	カンボジア語講読1(J)	1	岡田 知子	秋期	金曜日	1	RL	131910	J	646
地域言語A(カンボジア語 I-9)	SCA202G2XX	カンボジア語文法2	1	上田 広美	秋期	木曜日	3	RL	131911	J	610
地域言語A(カンボジア語 I-10)	SCA202W1XX	カンボジア語作文1	1	カエブ ソクンティアロアト	秋期	月曜日	3	RL	131912	O	614
地域言語A(カンボジア語 II-1)	SCA201T1XX	カンボジア語翻訳1	1	福富 友子	春期	金曜日	3	RL	131913	J	425
地域言語A(カンボジア語 II-2)	SCA201R2AX	カンボジア語講読2	1	上田 広美	春期	水曜日	1	RL	131914	J	710
地域言語A(カンボジア語 II-3)	SCA201R2BX	カンボジア語講読2	1	岡田 知子	春期	月曜日	3	RL	131915	J	508
地域言語A(カンボジア語 II-3)	SCA202R2XX	カンボジア語講読2	1	カエブ ソクンティアロアト	秋期	木曜日	2	RL	131916	O	614
地域言語A(カンボジア語 II-4)	SCA201C3XX	カンボジア語会話3	1	マロム	春期	木曜日	3	RL	131917	J	811
地域言語A(カンボジア語 II-5)	SCA201W2XX	カンボジア語作文2	1	カエブ ソクンティアロアト	春期	火曜日	2	RL	131918	J	543
地域言語A(カンボジア語 II-6)	SCA202T2XX	カンボジア語翻訳2	1	福富 友子	秋期	金曜日	3	RL	131919	J	425
地域言語A(カンボジア語 II-7)	SCA202R3AX	カンボジア語講読3	1	上田 広美	秋期	水曜日	1	RL	131920	J	710
地域言語A(カンボジア語 II-8)	SCA202R3BX	カンボジア語講読3	1	岡田 知子	秋期	月曜日	3	RL	131921	J	508
地域言語A(カンボジア語 II-8)	SCA201R3XX	カンボジア語講読3	1	カエブ ソクンティアロアト	春期	木曜日	2	RL	131922	O	614
地域言語A(カンボジア語 II-9)	SCA202C4XX	カンボジア語会話4 (Ca)	1	マロム	秋期	木曜日	3	RL	131923	J	424
地域言語A(カンボジア語 II-10)	SCA202W3XX	カンボジア語作文3	1	マロム	秋期	火曜日	2	RL	131924	J	543
地域言語A(カンボジア語 III-1)	SCA201W4XR	カンボジア語作文4	1	カエブ ソクンティアロアト	春期	月曜日	2	RL	131925	O	614
地域言語A(カンボジア語 III-2)	SCA201S1XR	カンボジア語翻訳実習1	1	マロム	春期	木曜日	2	RL	131926	J	330
地域言語A(カンボジア語 III-3)	SCA201V1XR	カンボジア語語彙1	1	カエブ ソクンティアロアト	春期	火曜日	1	RL	131927	O	610
地域言語A(カンボジア語 III-4)	SCA201R4XR	カンボジア語講読4	1	福富 友子	春期	金曜日	2	RL	131928	J	425
地域言語A(カンボジア語 III-5)	SCA202W5XR	カンボジア語作文4	1	カエブ ソクンティアロアト	秋期	月曜日	2	RL	131929	O	610
地域言語A(カンボジア語 III-6)	SCA202S2XR	カンボジア語翻訳実習2	1	マロム	秋期	木曜日	2	RL	131930	J	330
地域言語A(カンボジア語 III-7)	SCA202R5XR	カンボジア語講読5	1	福富 友子	秋期	金曜日	2	RL	131931	J	425
地域言語A(カンボジア語 III-8)	SCA201G3XX	カンボジア語文法3	1	森 奏子	夏学期	集中		RL	131932	J	
地域言語A(カンボジア語 III-8)	SCA202H1XX	カンボジア語聴解1	1	カエブ ソクンティアロアト	冬学期	集中		RL	131933	O	
地域言語A(カンボジア語 III-8)	SCA201V2XR	カンボジア語語彙2	1	上田 広美	秋期	火曜日	1	RL	131934	J	610

IV-1-1. 世界教養プログラム（言語科目）

地域言語AI ～ AIII（モジュール制）

ビルマ語

カリキュラム代表教員：岡野 賢二

科目名	モジュールコード	授業題目	単位	担当教員名	学期	曜日	時限	科目区分	時間割コード	使用言語	教室
地域言語A(ビルマ語 I-1)	SBI201C1XX	会話1(C-1)	1	トゥザライン	春期	金曜日	3	RL	132101	O	411
地域言語A(ビルマ語 I-2)	SBI201G1AX	文法1A(J)	1	岡野 賢二	春期	水曜日	2	RL	132102	J	317
地域言語A(ビルマ語 I-3)	SBI201G1BX	文法1B(J)	1	岡野 賢二	春期	火曜日	3	RL	132103	J	220
地域言語A(ビルマ語 I-4)	SBI201G1CX	文法1C(J)	1	斎藤 紋子	春期	月曜日	3	RL	132104	J	745
地域言語A(ビルマ語 I-5)	SBI201W1XX	作文1(W-1)	1	トゥザライン	春期	木曜日	3	RL	132105	O	613
地域言語A(ビルマ語 I-6)	SBI202C2XX	会話2(C-2)	1	トゥザライン	秋期	火曜日	3	RL	132106	O	411
地域言語A(ビルマ語 I-7)	SBI202G2AX	文法2A(J)	1	岡野 賢二	秋期	水曜日	2	RL	132107	J	317
地域言語A(ビルマ語 I-8)	SBI201G2BX	文法2 A (J)	1	寺井 淳一	春期	月曜日	3	RL	132108	J	613
地域言語A(ビルマ語 I-8)	SBI202G2BX	文法2 A (J)	1	斎藤 紋子	秋期	月曜日	3	RL	132109	J	509
地域言語A(ビルマ語 I-9)	SBI202R1XX	読解1	1	土佐 桂子	秋期	金曜日	3	RL	132110	J	543
地域言語A(ビルマ語 I-10)	SBI201W2XX	作文2(W-2)	1	トゥザライン	春期	火曜日	3	RL	132111	O	613
地域言語A(ビルマ語 I-10)	SBI202W2XX	作文2(W-2)	1	トゥザライン	秋期	木曜日	3	RL	132112	O	613
地域言語A(ビルマ語 II-1)	SBI201C3XX	会話3(C-3)	1	トゥザライン	春期	水曜日	1	RL	132113	O	610
地域言語A(ビルマ語 II-2)	SBI201G3XX	文法3(J)	1	岡野 賢二	春期	火曜日	2	RL	132114	J	811
地域言語A(ビルマ語 II-2)	SBI202G3XX	文法3 (J)	1	寺井 淳一	秋期	月曜日	3	RL	132115	J	613
地域言語A(ビルマ語 II-3)	SBI201R2AX	読解2 A	1	土佐 桂子	春期	水曜日	2	RL	132116	J	613
地域言語A(ビルマ語 II-4)	SBI201R2BX	地域言語A(ビルマ語 II-4)読解	1	斎藤 紋子	春期	月曜日	1	RL	132117	J	222
地域言語A(ビルマ語 II-5)	SBI201W3XX	作文3(W-3)	1	トゥザライン	春期	金曜日	1	RL	132118	O	420
地域言語A(ビルマ語 II-5)	SBI202W3XX	作文3(W-3)	1	トゥザライン	秋期	金曜日	3	RL	132119	O	613
地域言語A(ビルマ語 II-6)	SBI202C4XX	会話4(C-4)	1	トゥザライン	秋期	水曜日	1	RL	132120	O	542
地域言語A(ビルマ語 II-7)	SBI202G4XX	文法4 (J)	1	岡野 賢二	秋期	火曜日	2	RL	132121	J	645
地域言語A(ビルマ語 II-8)	SBI202R3AX	読解3A	1	土佐 桂子	秋期	水曜日	2	RL	132122	J	613
地域言語A(ビルマ語 II-9)	SBI202R3BX	地域言語A(ビルマ語II-9)読解	1	斎藤 紋子	秋期	月曜日	1	RL	132123	J	222
地域言語A(ビルマ語 II-10)	SBI202W4XX	作文4(W-4)	1	トゥザライン	秋期	金曜日	1	RL	132124	O	420
地域言語A(ビルマ語 III-1)	SBI201P3XR	上級会話3(P-3)	1	トゥザライン	春期	金曜日	2	RL	132125	O	411
地域言語A(ビルマ語 III-1)	SBI201P1AR	上級会話1(P-1)	1	トゥザライン	春期	火曜日	1	RL	132126	O	314
地域言語A(ビルマ語 III-2)	SBI201R4BR	ビルマ語講読	1	生駒 美樹	春期	木曜日	1	RL	132127	J	222
地域言語A(ビルマ語 III-2)	SBI201R4AR	ビルマ語読解(メディア翻訳)	1	土佐 桂子	春期	月曜日	2	RL	132128	J	610
地域言語A(ビルマ語 III-3)	SBI201P2AR	上級会話2(P-2)	1	トゥザライン	秋期	火曜日	1	RL	132129	O	314
地域言語A(ビルマ語 III-3)	SBI202P4XR	上級会話4(P-4)	1	トゥザライン	秋期	金曜日	2	RL	132130	O	411
地域言語A(ビルマ語 III-4)	SBI202R5AR	ビルマ語読解(メディア翻訳)	1	斎藤 紋子	秋期	月曜日	2	RL	132131	J	222
地域言語A(ビルマ語 III-4)	SBI201R5BR	ビルマ語講読	1	生駒 美樹	秋期	木曜日	1	RL	132132	J	710
地域言語A(ビルマ語 III-5)	SBI201T1XR	上級作文1(T-1)	1	トゥザライン	春期	木曜日	2	RL	132133	O	543
地域言語A(ビルマ語 III-7)	SBI201T2XR	上級作文2(T-2)	1	トゥザライン	秋期	木曜日	2	RL	132134	O	543

IV-1-1. 世界教養プログラム（言語科目）

地域言語AI ～ AIII（モジュール制）

ウルドゥー語

カリキュラム代表教員：萬宮 健策

科目名	モジュールコード	授業題目	単位	担当教員名	学期	曜日	時限	科目区分	時間割コード	使用言語	教室
地域言語A(ウルドゥー語 I-1)	SUR201G1AX	ウルドゥー語の基礎	1	萬宮 健策	春期	月曜日	3	RL	132301	J	844
地域言語A(ウルドゥー語 I-1)	SUR202G1AX	ウルドゥー語初級 (A-1)	1	露口 哲也	秋期	月曜日	5	RL	132302	J	843
地域言語A(ウルドゥー語 I-2)	SUR201G1BX	文法 1B (J)	1	萩田 博	春期	火曜日	2	RL	132303	J	214
地域言語A(ウルドゥー語 I-2)	SUR202G1BX	ウルドゥー語初級 (B-1)	1	露口 哲也	秋期	火曜日	5	RL	132304	J	218
地域言語A(ウルドゥー語 I-3)	SUR201G1CX	ウルドゥー語の基礎	1	村上 明香	春期	水曜日	2	RL	132305	J	311
地域言語A(ウルドゥー語 I-4)	SUR201C1AX	Elementary Urdu	1	アーミル	春期	木曜日	3	RL	132306	O	328
地域言語A(ウルドゥー語 I-5)	SUR201C1BX	Elementary Urdu	1	アーミル	春期	月曜日	1	RL	132307	O	711
地域言語A(ウルドゥー語 I-6)	SUR201G2AX	初級ウルドゥー語 (A-2)	1	露口 哲也	春期	月曜日	5	RL	132308	J	843
地域言語A(ウルドゥー語 I-6)	SUR202G2AX	ウルドゥー語の基礎	1	萬宮 健策	秋期	月曜日	3	RL	132309	J	844
地域言語A(ウルドゥー語 I-7)	SUR201G2BX	初級ウルドゥー語 (B-2)	1	露口 哲也	春期	火曜日	5	RL	132310	J	218
地域言語A(ウルドゥー語 I-7)	SUR202G2BX	文法2 B (J)	1	萩田 博	秋期	火曜日	2	RL	132311	J	423
地域言語A(ウルドゥー語 I-8)	SUR201G1XX	ウルドゥー語概説	1	萬宮 健策	春期	火曜日	2	RL	132312	J	542
地域言語A(ウルドゥー語 I-8)	SUR202G2CX	ウルドゥー語の基礎	1	村上 明香	秋期	水曜日	2	RL	132313	J	311
地域言語A(ウルドゥー語 I-9)	SUR202C2AX	Elementary Urdu	1	アーミル	秋期	木曜日	3	RL	132314	O	314
地域言語A(ウルドゥー語 I-10)	SUR202C2BX	Elementary Urdu	1	アーミル	秋期	月曜日	1	RL	132315	O	711
地域言語A(ウルドゥー語 II-1)	SUR201R1AX	ウルドゥー語 講読 1 (J)	1	萩田 博	春期	木曜日	3	RL	132316	J	420
地域言語A(ウルドゥー語 II-2)	SUR201R1BX	ウルドゥー語 講読 1 (J)	1	萩田 博	春期	水曜日	2	RL	132317	J	220
地域言語A(ウルドゥー語 II-3)	SUR201W1XX	ウルドゥー語作文・翻訳	1	萬宮 健策	春期	月曜日	1	RL	132318	J	428
地域言語A(ウルドゥー語 II-4)	SUR201C3AX	intermediate Conversation and comprehension in Urdu-1	1	アーミル	春期	月曜日	3	RL	132319	O	711
地域言語A(ウルドゥー語 II-5)	SUR201C3BX	intermediate Conversation and comprehension in Urdu-1	1	アーミル	春期	火曜日	2	RL	132320	O	314
地域言語A(ウルドゥー語 II-6)	SUR202R2AX	ウルドゥー語 講読 2 (J)	1	萩田 博	秋期	木曜日	3	RL	132321	J	811
地域言語A(ウルドゥー語 II-7)	SUR202R2BX	ウルドゥー語 講読 2 (J)	1	萩田 博	秋期	水曜日	2	RL	132322	J	645
地域言語A(ウルドゥー語 II-8)	SUR202W2XX	ウルドゥー語作文・翻訳	1	萬宮 健策	秋期	月曜日	1	RL	132323	J	428
地域言語A(ウルドゥー語 II-9)	SUR202C4AX	intermediate Conversation and comprehension in Urdu-1	1	アーミル	秋期	月曜日	3	RL	132324	O	711
地域言語A(ウルドゥー語 II-10)	SUR202C4BX	intermediate Conversation and comprehension in Urdu-2	1	アーミル	秋期	火曜日	2	RL	132325	J	314
地域言語A(ウルドゥー語 III-1)	SUR201R3KR	Urdu Journalism	1	アーミル	春期	月曜日	2	RL	132326	O	311
地域言語A(ウルドゥー語 III-2)	SUR201C5XR	Dialogues in different situations-1	1	アーミル	春期	火曜日	1	RL	132327	O	310
地域言語A(ウルドゥー語 III-3)	SUR202W3XR	日本語からウルドゥー語 への翻訳	1	萬宮 健策	秋期	火曜日	2	RL	132328	J	542
地域言語A(ウルドゥー語 III-3)	SUR202R3MR	Letter and application Writing	1	アーミル	秋期	月曜日	2	RL	132329	O	310
地域言語A(ウルドゥー語 III-4)	SUR202W3XR	Urdu Poetry	1	アーミル	秋期	火曜日	1	RL	132330	O	810
地域言語A(ウルドゥー語 III-5)	SUR171R3OR	読解3 O(J)	1	萩田 博	春期	木曜日	2	RL	132331	J	312
地域言語A(ウルドゥー語 III-5)	SUR171R4OR	読解3 O(J)	1	萩田 博	秋期	木曜日	2	RL	132332	J	312
地域言語A(ウルドゥー語 III-6)	SUR201R3PR	時事ウルドゥー語 A	1	露口 哲也	春期	火曜日	4	RL	132333	J	610
地域言語A(ウルドゥー語 III-7)	SUR201C6XR	Dialogues in different situations-2	1	アーミル	春期	木曜日	1	RL	132334	O	313
地域言語A(ウルドゥー語 III-8)	SUR202R3QR	時事ウルドゥー語 B	1	露口 哲也	秋期	火曜日	4	RL	132335	J	645
地域言語A(ウルドゥー語 III-8)	SUR202W4XR	Idioms, prefixes and suffixes of Urdu	1	アーミル	秋期	木曜日	1	RL	132336	O	313
地域言語A(ウルドゥー語 III-8)	SUR201W3XR	パキスタン学入門	1	萬宮 健策	春期	月曜日	4	RL	132337	J	844
地域言語A(ウルドゥー語 III-8)	SUR201W4XR	パキスタン学	1	萬宮 健策	秋期	月曜日	4	RL	132338	J	844

IV-1-1. 世界教養プログラム（言語科目）

地域言語AI ～ AIII（モジュール制）

ヒンディー語

カリキュラム代表教員：水野 善文

科目名	モジュールコード	授業題目	単位	担当教員名	学期	曜日	時限	科目区分	時間割コード	使用言語	教室
地域言語A(ヒンディー語 I-1)	SHI201G1AX	ヒンディー語 文法 I a	1	水野 善文	春期	火曜日	2	RL	132501	J	209
地域言語A(ヒンディー語 I-1)	SHI202G1AX	ヒンディー語文法 I-a	1	足立 享祐	秋期	金曜日	2	RL	132502	J	410
地域言語A(ヒンディー語 I-2)	SHI201G1BX	ヒンディー語文法 I-b	1	足立 享祐	春期	水曜日	1	RL	132503	J	332
地域言語A(ヒンディー語 I-2)	SHI202G1BX	ヒンディー語 文法 I b	1	水野 善文	秋期	木曜日	3	RL	132504	J	745
地域言語A(ヒンディー語 I-3)	SHI201GCX	ヒンディー語文法 I-c	1	足立 享祐	春期	水曜日	2	RL	132505	J	332
地域言語A(ヒンディー語 I-4)	SHI201W1XX	作文 I α (J)	1	水野 善文	春期	火曜日	3	RL	132506	J	211
地域言語A(ヒンディー語 I-5)	SHI201C1XX	基礎ヒンディー語会話(1)	1	バーンデーエ	春期	月曜日	3	RL	132507	O	810
地域言語A(ヒンディー語 I-6)	SHI201G2AX	ヒンディー語文法 II-a	1	足立 享祐	春期	金曜日	2	RL	132508	J	410
地域言語A(ヒンディー語 I-6)	SHI202G2AX	文法 II a(J)	1	水野 善文	秋期	火曜日	2	RL	132509	J	209
地域言語A(ヒンディー語 I-7)	SHI201G2BX	文法 II b(J)	1	水野 善文	春期	木曜日	3	RL	132510	J	745
地域言語A(ヒンディー語 I-7)	SHI202G2BX	ヒンディー語文法 II-b	1	足立 享祐	秋期	水曜日	1	RL	132511	J	332
地域言語A(ヒンディー語 I-8)	SHI202G2CX	ヒンディー語文法 II-c	1	足立 享祐	秋期	水曜日	2	RL	132512	J	332
地域言語A(ヒンディー語 I-9)	SHI203W2XX	作文 I β (J)	1	水野 善文	夏学期	集中		RL	132513	J	
地域言語A(ヒンディー語 I-9)	SHI202W2XX	作文 I β (J)	1	水野 善文	秋期	火曜日	3	RL	132514	J	211
地域言語A(ヒンディー語 I-10)	SHI202C1XX	基礎ヒンディー語会話(2)	1	バーンデーエ	秋期	月曜日	3	RL	132515	O	810
地域言語A(ヒンディー語 II-1)	SHI201W2XX	中級ヒンディー語作文(1)	1	バーンデーエ	春期	水曜日	1	RL	132516	O	207
地域言語A(ヒンディー語 II-2)	SHI201C2XX	中級ヒンディー語作文と会話(3)	1	バーンデーエ	春期	水曜日	2	RL	132517	O	209
地域言語A(ヒンディー語 II-3)	SHI201R1AR	読解A I B	1	藤井 毅	春期	火曜日	2	RL	132518	O	508
地域言語A(ヒンディー語 II-4)	SHI201R1BR	読解A I B	1	藤井 毅	春期	火曜日	3	RL	132519	O	811
地域言語A(ヒンディー語 II-5)	SHI201R1XX	ヒンディー語読解 C-1: ヒンディー・ウルドゥー論争史	1	足立 享祐	春期	金曜日	4	RL	132520	O	410
地域言語A(ヒンディー語 II-6)	SHI202W2XX	中級ヒンディー語作文(2)	1	バーンデーエ	秋期	水曜日	1	RL	132521	O	111
地域言語A(ヒンディー語 II-7)	SHI202C2XX	中級ヒンディー語作文と会話(4)	1	バーンデーエ	秋期	水曜日	2	RL	132522	O	209
地域言語A(ヒンディー語 II-8)	SHI202R1AR	読解A I B	1	藤井 毅	秋期	火曜日	2	RL	132523	O	508
地域言語A(ヒンディー語 II-9)	SHI202R1BR	読解A I B	1	藤井 毅	秋期	火曜日	3	RL	132524	O	330
地域言語A(ヒンディー語 II-10)	SHI202R1XX	ヒンディー語読解 D-1: 作家・思想家の自伝を読む	1	足立 享祐	秋期	金曜日	4	RL	132525	O	410
地域言語A(ヒンディー語 III-1)	SHI201R2XR	読解E II	1	藤井 毅	春期	火曜日	1	RL	132526	O	508
地域言語A(ヒンディー語 III-2)	SHI201W3XX	ヒンディー文学入門(1)	1	バーンデーエ	春期	木曜日	2	RL	132527	O	220
地域言語A(ヒンディー語 III-3)	SHI201C3XX	中・上級ヒンディー語会話及び作文(1)	1	バーンデーエ	春期	木曜日	1	RL	132528	J	220
地域言語A(ヒンディー語 III-4)	SHI202R2XR	読解E II	1	藤井 毅	秋期	火曜日	1	RL	132529	O	508
地域言語A(ヒンディー語 III-5)	SHI202W3XX	ヒンディー文学入門(2)	1	バーンデーエ	秋期	木曜日	2	RL	132530	O	220
地域言語A(ヒンディー語 III-6)	SHI202C3XX	中・上級ヒンディー語会話及び作文(2)	1	バーンデーエ	秋期	木曜日	1	RL	132531	J	420
地域言語A(ヒンディー語 III-7)	SHI201C4XX	中・上級ヒンディー語会話及び作文(3)	1	バーンデーエ	春期	月曜日	2	RL	132532	O	543
地域言語A(ヒンディー語 III-8)	SHI202C4XX	中・上級ヒンディー語会話及び作文(4)	1	バーンデーエ	秋期	月曜日	2	RL	132533	O	543

IV-1-1. 世界教養プログラム（言語科目）

地域言語AI ～ AIII（モジュール制）

ベンガル語

カリキュラム代表教員：丹羽 京子

科目名	授業題目	単位	担当教員名	学期	曜日	時限	科目区分	時間割コード	使用言語	教室
地域言語A(ベンガル語 I-1)	ベンガル語文法a (J)	1	奥田 由香	夏学期	集中		RL	132701	J	
地域言語A(ベンガル語 I-1)	ベンガル語文法A (J)	1	丹羽 京子	春期	月曜日	3	RL	132702	J	509
地域言語A(ベンガル語 I-2)	ベンガル語文法b	1	奥田 由香	秋期	月曜日	2	RL	132703	J	333
地域言語A(ベンガル語 I-2)	ベンガル語文法B (J)	1	丹羽 京子	春期	木曜日	3	RL	132704	J	408
地域言語A(ベンガル語 I-3)	ベンガル語文法C	1	奥田 由香	春期	火曜日	2	RL	132705	J	210
地域言語A(ベンガル語 I-3)	Regional LanguagesA(Bengali I-3), Course title: Bengali Grammar and Conversations in Bengali	1	ロエ ノボ ゴバル	秋期	水曜日	3	RL	132706	O	313
地域言語A(ベンガル語 I-4)	会話 I b	1	ロエ ノボ ゴバル	春期	水曜日	1	RL	132707	E	844
地域言語A(ベンガル語 I-4)	会話 I b	1	ロエ ノボ ゴバル	春期	水曜日	3	RL	132708	E	711
地域言語A(ベンガル語 I-5)	ベンガル語作文	1	奥田 由香	春期	火曜日	3	RL	132709	J	509
地域言語A(ベンガル語 I-6)	ベンガル語文法D (J)	1	丹羽 京子	秋期	月曜日	3	RL	132710	J	313
地域言語A(ベンガル語 I-7)	Composition II a	1	ハック	秋期	木曜日	3	RL	132711	J	423
地域言語A(ベンガル語 I-8)	読解入門	1	渡辺 一弘	秋期	水曜日	2	RL	132712	J	810
地域言語A(ベンガル語 I-9)	会話 I b	1	ロエ ノボ ゴバル	秋期	火曜日	2	RL	132713	E	746
地域言語A(ベンガル語 I-10)	作文 I b	1	ロエ ノボ ゴバル	秋期	水曜日	1	RL	132714	E	844
地域言語A(ベンガル語 II-1)	会話 II b	1	ロエ ノボ ゴバル	春期	火曜日	3	RL	132715	E	210
地域言語A(ベンガル語 II-2)	Basic Composition	1	ハック	春期	木曜日	3	RL	132716	J	423
地域言語A(ベンガル語 II-3)	読解 II b	1	日下部 尚徳	春期	月曜日	3	RL	132717	J	309
地域言語A(ベンガル語 II-4)	読解 II c (J)	1	丹羽 京子	春期	水曜日	2	RL	132718	J	810
地域言語A(ベンガル語 II-5)	ベンガル語会話と作文	1	渡辺 一弘	春期	火曜日	2	RL	132719	J	512
地域言語A(ベンガル語 II-6)	読解 II d (J)	1	丹羽 京子	秋期	木曜日	3	RL	132720	J	408
地域言語A(ベンガル語 II-7)	読解 II e (J)	1	丹羽 京子	秋期	水曜日	2	RL	132721	J	844
地域言語A(ベンガル語 II-8)	読解 II f	1	ロエ ノボ ゴバル	秋期	月曜日	3	RL	132722	E	543
地域言語A(ベンガル語 II-9)	会話 II b	1	ロエ ノボ ゴバル	秋期	火曜日	3	RL	132723	E	746
地域言語A(ベンガル語 II-10)	作文 II b	1	奥田 由香	秋期	火曜日	2	RL	132724	J	208
地域言語A(ベンガル語 III-1)	作文 III a	1	ハック	春期	木曜日	2	RL	132725	J	213
地域言語A(ベンガル語 III-2)	会話 III b	1	ロエ ノボ ゴバル	春期	火曜日	1	RL	132726	E	746
地域言語A(ベンガル語 III-3)	読解 III a	1	渡辺 一弘	春期	金曜日	2	RL	132727	J	214
地域言語A(ベンガル語 III-4)	ベンガル語講読 III b	1	丹羽 京子	春期	月曜日	2	RL	132728	J	312
地域言語A(ベンガル語 III-5)	読解 III a	1	渡辺 一弘	秋期	金曜日	2	RL	132729	J	214
地域言語A(ベンガル語 III-6)	会話 III b	1	ロエ ノボ ゴバル	秋期	火曜日	1	RL	132730	E	746
地域言語A(ベンガル語 III-7)	ベンガル語講読 III d	1	丹羽 京子	秋期	月曜日	2	RL	132731	J	308
地域言語A(ベンガル語 III-8)	作文 III b	1	ハック	秋期	木曜日	2	RL	132732	J	213

IV-1-1. 世界教養プログラム（言語科目）

地域言語AI ～ AIII（モジュール制）

ペルシア語

カリキュラム代表教員：吉枝 聡子

科目名	モジュールコード	授業題目	単位	担当教員名	学期	曜日	時限	科目区分	時間割コード	使用言語	教室
地域言語A(ペルシア語 I-1)	SPR201G1AX	ペルシア語文法IA (J)	1	吉枝 聡子	春期	火曜日	3	RL	132901	J	408
地域言語A(ペルシア語 I-1)	SPR202G1AX	ペルシア語文法基礎 IA (J)	1	吉枝 聡子	秋期	水曜日	1	RL	132902	J	804
地域言語A(ペルシア語 I-2)	SPR201G1BX	ペルシア語文法IB (J)	1	吉枝 聡子	春期	水曜日	2	RL	132903	J	610
地域言語A(ペルシア語 I-2)	SPR202G1BX	ペルシア語文法基礎IB	1	佐々木 あや乃	秋期	木曜日	1	RL	132904	J	331
地域言語A(ペルシア語 I-3)	SPR201G1CX	ペルシア語文法IC	1	佐々木 あや乃	春期	火曜日	2	RL	132905	J	646
地域言語A(ペルシア語 I-4)	SPR201C1AX	Communication 1 A	1	サイーディー・ヴェルノスファア・デラーニール・サラ	春期	月曜日	3	RL	132906	J	314
地域言語A(ペルシア語 I-5)	SPR201C1BX	Communication 1 B	1	サイーディー・ヴェルノスファア・デラーニール・サラ	春期	金曜日	3	RL	132907	J	329
地域言語A(ペルシア語 I-6)	SPR201G2AX	ペルシア語文法基礎 IIA (J)	1	吉枝 聡子	春期	水曜日	1	RL	132908	J	804
地域言語A(ペルシア語 I-6)	SPR202G2AX	ペルシア語文法IIA (J)	1	吉枝 聡子	秋期	火曜日	3	RL	132909	J	408
地域言語A(ペルシア語 I-7)	SPR201G2BX	ペルシア語文法基礎IIB	1	佐々木 あや乃	春期	木曜日	1	RL	132910	J	224
地域言語A(ペルシア語 I-7)	SPR202G2BX	ペルシア語文法IIB (J)	1	吉枝 聡子	秋期	水曜日	2	RL	132911	J	610
地域言語A(ペルシア語 I-8)	SPR202G2CX	ペルシア語文法IIC	1	佐々木 あや乃	秋期	火曜日	2	RL	132912	J	646
地域言語A(ペルシア語 I-9)	SPR202C2AX	Communication 2A	1	サイーディー・ヴェルノスファア・デラーニール・サラ	秋期	月曜日	3	RL	132913	J	314
地域言語A(ペルシア語 I-10)	SPR202C2BX	Communication 2 B	1	サイーディー・ヴェルノスファア・デラーニール・サラ	秋期	金曜日	3	RL	132914	J	329
地域言語A(ペルシア語 II-1)	SPR201R1JX	ペルシア語講読I (J)	1	吉枝 聡子	春期	金曜日	3	RL	132915	J	330
地域言語A(ペルシア語 II-2)	SPR201R1KX	ペルシア語講読IIK	1	森島 聡	春期	火曜日	3	RL	132916	J	508
地域言語A(ペルシア語 II-3)	SPR201C3XX	Communication 3xx	1	サイーディー・ヴェルノスファア・デラーニール・サラ	春期	火曜日	2	RL	132917	J	309
地域言語A(ペルシア語 II-4)	SPR201H1XX	ペルシア語聴解I	1	鈴木 珠里	春期	木曜日	3	RL	132918	J	314
地域言語A(ペルシア語 II-5)	SPR201W1XX	ペルシア語作文 I	1	佐々木 あや乃	春期	水曜日	2	RL	132919	J	811
地域言語A(ペルシア語 II-6)	SPR202R2JX	ペルシア語講読IIK (J)	1	吉枝 聡子	秋期	金曜日	3	RL	132920	J	330
地域言語A(ペルシア語 II-7)	SPR202R2KX	ペルシア語講読IIK	1	徳原 靖浩	秋期	木曜日	3	RL	132921	J	313
地域言語A(ペルシア語 II-8)	SPR202C3XX	Communication 3xx	1	サイーディー・ヴェルノスファア・デラーニール・サラ	秋期	火曜日	2	RL	132922	J	309
地域言語A(ペルシア語 II-9)	SPR202W2XX	Writing 2	1	サイーディー・ヴェルノスファア・デラーニール・サラ	秋期	火曜日	3	RL	132923	J	425
地域言語A(ペルシア語 II-10)	SPR201W3XX	Writing 3	1	サイーディー・ヴェルノスファア・デラーニール・サラ	春期	火曜日	1	RL	132924	J	424
地域言語A(ペルシア語 III-1)	SPR201R3XR	ペルシア語講読III	1	北原 圭一	春期	月曜日	2	RL	132925	J	810
地域言語A(ペルシア語 III-2)	SPR201R4XR	ペルシア語講読IV	1	佐々木 あや乃	春期	木曜日	2	RL	132926	J	222
地域言語A(ペルシア語 III-3)	SPR201C4XR	ペルシア語会話IV	1	サイーディー・ヴェルノスファア・デラーニール・サラ	春期	金曜日	2	RL	132927	J	329
地域言語A(ペルシア語 III-4)	SPR202W4XR	writing 4	1	サイーディー・ヴェルノスファア・デラーニール・サラ	秋期	火曜日	1	RL	132928	J	424
地域言語A(ペルシア語 III-5)	SPR202R3XR	ペルシア語講読III	1	北原 圭一	秋期	月曜日	2	RL	132929	J	810
地域言語A(ペルシア語 III-6)	SPR202R4XR	ペルシア語講読IV	1	佐々木 あや乃	秋期	木曜日	2	RL	132930	J	222
地域言語A(ペルシア語 III-7)	SPR202C4XR	Communication 4	1	サイーディー・ヴェルノスファア・デラーニール・サラ	秋期	金曜日	2	RL	132931	J	329
地域言語A(ペルシア語 III-8)	SPR202H2XR	ペルシア語聴解II	1	佐々木 あや乃	秋期	水曜日	2	RL	132932	J	543

IV-1-1. 世界教養プログラム（言語科目）

地域言語AI ～ AIII（モジュール制）

トルコ語

カリキュラム代表教員：菅原 睦

科目名	モジュールコード	授業題目	単位	担当教員名	学期	曜日	時限	科目区分	時間割コード	使用言語	教室
地域言語A(トルコ語 I-1)	STR201G1AX	トルコ語文法1A	1	佐藤 久美子	春期	月曜日	3	RL	133101	J	544
地域言語A(トルコ語 I-2)	STR201G1BX	トルコ語文法1C	1	菅原 睦	春期	水曜日	2	RL	133102	J	844
地域言語A(トルコ語 I-3)	STR201G1CX	トルコ語文法1B	1	菅原 睦	春期	水曜日	1	RL	133103	J	745
地域言語A(トルコ語 I-4)	STR201C1AX	Regional LanguagesA (Turkish I-4)	1	ファトマ・トゥレ	春期	火曜日	3	RL	133104	O	839
地域言語A(トルコ語 I-5)	STR201C1BX	Regional LanguagesA (Turkish I-5)	1	ファトマ・トゥレ	春期	木曜日	3	RL	133105	O	309
地域言語A(トルコ語 I-6)	STR201G1DX	トルコ語文法1D	1	菅原 睦	春期	金曜日	3	RL	133106	J	810
地域言語A(トルコ語 I-7)	STR202C2XX	Regional Languages A (Turkish I-7)	1	ファトマ・トゥレ	秋期	火曜日	3	RL	133107	O	509
地域言語A(トルコ語 I-8)	STR202W2XX	Regional Languages A (Turkish I-8)	1	ファトマ・トゥレ	秋期	木曜日	3	RL	133108	O	839
地域言語A(トルコ語 I-9)	STR202R1AX	トルコ語講読	1	石丸 由美	秋期	火曜日	2	RL	133109	J	711
地域言語A(トルコ語 I-10)	STR202R1BX	トルコ語講読(初級)	1	菅原 睦	秋期	月曜日	1	RL	133110	J	844
地域言語A(トルコ語 II-1)	STR202G2XX	トルコ語文法2a	1	菅原 睦	秋期	金曜日	3	RL	133111	J	428
地域言語A(トルコ語 II-2)	STR201G3XX	トルコ語文法2b	1	菅原 睦	春期	月曜日	2	RL	133112	J	746
地域言語A(トルコ語 II-3)	STR201C3XX	Regional Languages A (Turkish II-3)	1	ファトマ・トゥレ	春期	金曜日	3	RL	133113	O	839
地域言語A(トルコ語 II-4)	STR201W3XX	Regional Languages A (Turkish II-4)	1	ファトマ・トゥレ	春期	火曜日	2	RL	133114	O	408
地域言語A(トルコ語 II-5)	STR201R2AX	トルコ語講読	1	川本 智史	春期	木曜日	3	RL	133115	J	746
地域言語A(トルコ語 II-6)	STR201R2BX	講読2A	1	石丸 由美	春期	火曜日	3	RL	133116	J	711
地域言語A(トルコ語 II-7)	STR202C4XX	Regional Languages A (Turkish II-7)	1	ファトマ・トゥレ	秋期	金曜日	3	RL	133117	O	810
地域言語A(トルコ語 II-8)	STR202W4XX	Regional Languages A (Turkish II-8)	1	ファトマ・トゥレ	秋期	火曜日	2	RL	133118	O	420
地域言語A(トルコ語 II-9)	STR202R3AX	講読2A	1	石丸 由美	秋期	火曜日	3	RL	133119	J	711
地域言語A(トルコ語 II-10)	STR202R3BX	トルコ語講読	1	川本 智史	秋期	木曜日	3	RL	133120	J	510
地域言語A(トルコ語 III-1)	STR201R4AR	現代トルコ語講読	1	伊藤 寛了	春期	木曜日	1	RL	133121	J	811
地域言語A(トルコ語 III-2)	STR201C5XR	トルコ語上級	1	ファトマ・トゥレ	春期	木曜日	2	RL	133122	O	839
地域言語A(トルコ語 III-2)	STR201G4XX	トルコ語文法3	1	菅原 睦	春期	火曜日	2	RL	133123	J	839
地域言語A(トルコ語 III-3)	STR201W5XR	トルコ語上級	1	ファトマ・トゥレ	春期	火曜日	4	RL	133124	O	746
地域言語A(トルコ語 III-4)	STR202C6XR	トルコ語上級	1	ファトマ・トゥレ	秋期	木曜日	2	RL	133125	O	844
地域言語A(トルコ語 III-5)	STR202W6XR	トルコ語上級	1	ファトマ・トゥレ	秋期	火曜日	4	RL	133126	O	746
地域言語A(トルコ語 III-6)	STR202R5AR	トルコ語講読	1	川本 智史	秋期	月曜日	2	RL	133127	J	839
地域言語A(トルコ語 III-6)	STR202R5BR	現代トルコ語講読	1	伊藤 寛了	秋期	木曜日	1	RL	133128	J	839
地域言語A(トルコ語 III-7)	STR201C7XR	トルコ語上級	1	ファトマ・トゥレ	春期	金曜日	2	RL	133129	O	839
地域言語A(トルコ語 III-7)	STR202C8XR	トルコ語上級	1	ファトマ・トゥレ	秋期	金曜日	2	RL	133130	O	810
地域言語A(トルコ語 III-8)	STR201B1XX	トルコ語文法1A	1	石丸 由美	春期	火曜日	4	RL	133131	J	711
地域言語A(トルコ語 III-8)	STR202B2XX	トルコ語文法1B	1	石丸 由美	秋期	火曜日	4	RL	133132	J	711

IV-1-1. 世界教養プログラム（言語科目）

地域言語AI ～ AIII（モジュール制）

ウズベク語

カリキュラム代表教員：島田 志津夫

科目名	授業題目	単位	担当教員名	学期	曜日	時限	科目区分	時間割コード	使用言語	教室
地域言語A(ウズベク語 -1)	ウズベク語文法1A	1	島田 志津夫	春期	火曜日	2	RL	140101	J	411
地域言語A(ウズベク語 -2)	ウズベク語文法2A	1	島田 志津夫	春期	水曜日	2	RL	140102	J	710
地域言語A(ウズベク語 -3)	ウズベク語会話IA	1	トルディアフノバ モヒヌル	春期	木曜日	3	RL	140103	E	509
地域言語A(ウズベク語 -4)	ウズベク語文法1B	1	島田 志津夫	秋期	火曜日	2	RL	140104	J	811
地域言語A(ウズベク語 -5)	ウズベク語文法2B	1	島田 志津夫	秋期	水曜日	2	RL	140105	J	710
地域言語A(ウズベク語 -6)	ウズベク語会話IB	1	トルディアフノバ モヒヌル	秋期	木曜日	3	RL	140106	E	746
地域言語A(ウズベク語 -7)	ウズベク語読解A1	1	島田 志津夫	春期	月曜日	2	RL	140107	J	111
地域言語A(ウズベク語 -8)	ウズベク語読解B1	1	木村 暁	春期	火曜日	3	RL	140108	J	507
地域言語A(ウズベク語 -9)	ウズベク語会話IIA	1	トルディアフノバ モヒヌル	春期	木曜日	2	RL	140109	E	308
地域言語A(ウズベク語 -10)	ウズベク語読解A2	1	島田 志津夫	秋期	月曜日	2	RL	140110	J	111
地域言語A(ウズベク語 -11)	ウズベク語読解B2	1	木村 暁	秋期	火曜日	3	RL	140111	J	507
地域言語A(ウズベク語 -12)	ウズベク語会話IIB	1	トルディアフノバ モヒヌル	秋期	木曜日	2	RL	140112	E	308

IV-1-2. 世界教養プログラム（言語科目）

地域言語B

- ◇ 地域言語B（中央アジア諸語）：ロシア語/中央アジア地域（2015年（平成27年）度以前入学者）受講科目
- ◇ 地域言語B（アフリカ関連語）：アフリカ地域（2015年（平成27年）度以前入学者）受講科目

科目名	言語	単位	担当教員名	学期	曜日	時限	科目区分	時間割コード	使用言語	教室
地域言語B(中央アジア諸語1)	ウズベク語	1	島田 志津夫	春期	火曜日	2	RL	140301	J	411
地域言語B(中央アジア諸語2)	ウズベク語	1	島田 志津夫	春期	水曜日	2	RL	140302	J	710
地域言語B(中央アジア諸語3)	ウズベク語	1	トルディアフノバ モヒヌル	春期	木曜日	3	RL	140303	E	509
地域言語B(中央アジア諸語4)	ウズベク語	1	島田 志津夫	秋期	火曜日	2	RL	140304	J	811
地域言語B(中央アジア諸語5)	ウズベク語	1	島田 志津夫	秋期	水曜日	2	RL	140305	J	710
地域言語B(中央アジア諸語6)	ウズベク語	1	トルディアフノバ モヒヌル	秋期	木曜日	3	RL	140306	E	746
地域言語B(中央アジア諸語7)	ウズベク語	1	島田 志津夫	春期	月曜日	2	RL	140307	J	111
地域言語B(中央アジア諸語8)	ウズベク語	1	木村 暁	春期	火曜日	3	RL	140308	J	507
地域言語B(中央アジア諸語9)	ウズベク語	1	トルディアフノバ モヒヌル	春期	木曜日	2	RL	140309	E	308
地域言語B(中央アジア諸語10)	ウズベク語	1	島田 志津夫	秋期	月曜日	2	RL	140310	J	111
地域言語B(中央アジア諸語11)	ウズベク語	1	木村 暁	秋期	火曜日	3	RL	140311	J	507
地域言語B(中央アジア諸語12)	ウズベク語	1	トルディアフノバ モヒヌル	秋期	木曜日	2	RL	140312	E	308
地域言語B(アフリカ関連語1)	フランス語	1	宇田川 和夫	春期	月曜日	4	RL	140500	J	316
地域言語B(アフリカ関連語2)	フランス語	1	宇田川 和夫	秋期	月曜日	4	RL	140501	J	316
地域言語B(アフリカ関連語3)	フランス語	1	古賀 健太郎	春期	木曜日	4	RL	140502	J	104
地域言語B(アフリカ関連語4)	フランス語	1	古賀 健太郎	秋期	木曜日	4	RL	140503	J	104
地域言語B(アフリカ関連語5)	フランス語	1	宇田川 和夫	春期	月曜日	5	RL	140504	J	316
地域言語B(アフリカ関連語6)	フランス語	1	宇田川 和夫	秋期	月曜日	5	RL	140505	J	316
地域言語B(アフリカ関連語7)	フランス語	1	坂井 真紀子	春期	木曜日	4	RL	140506	J	510
地域言語B(アフリカ関連語8)	フランス語	1	坂井 真紀子	秋期	木曜日	4	RL	140507	J	510
地域言語B(アフリカ関連語1)	ポルトガル語	1	水沼 修	春期	月曜日	5	RL	140508	J	213
地域言語B(アフリカ関連語2)	ポルトガル語	1	水沼 修	秋期	月曜日	5	RL	140509	J	213
地域言語B(アフリカ関連語3)	ポルトガル語	1	宮入 亮	春期	金曜日	5	RL	140510	J	318
地域言語B(アフリカ関連語4)	ポルトガル語	1	宮入 亮	秋期	金曜日	5	RL	140511	J	318
地域言語B(アフリカ関連語5)	ポルトガル語	1	水沼 修	春期	月曜日	4	RL	140512	J	213
地域言語B(アフリカ関連語6)	ポルトガル語	1	水沼 修	秋期	月曜日	4	RL	140513	J	213
地域言語B(アフリカ関連語7)	ポルトガル語	1	宮入 亮	春期	金曜日	4	RL	140514	J	318
地域言語B(アフリカ関連語8)	ポルトガル語	1	宮入 亮	秋期	金曜日	4	RL	140515	J	318
地域言語B(アフリカ関連語1)	アラビア語	1	富永 正人	春期	木曜日	4	RL	140516	J	107
地域言語B(アフリカ関連語2)	アラビア語	1	平 寛多朗	春期	金曜日	4	RL	140517	J	332
地域言語B(アフリカ関連語3)	アラビア語	1	富永 正人	秋期	木曜日	4	RL	140518	J	207
地域言語B(アフリカ関連語4)	アラビア語	1	野口 舞子	秋期	火曜日	4	RL	140519	J	330
地域言語B(アフリカ関連語4)	アラビア語	1	平 寛多朗	秋期	金曜日	4	RL	140520	J	222
地域言語B(アフリカ関連語5)	アラビア語	1	富永 正人	春期	木曜日	5	RL	140521	J	811
地域言語B(アフリカ関連語6)	アラビア語	1	平野 貴大	春期	火曜日	4	RL	140522	J	329
地域言語B(アフリカ関連語8)	アラビア語	1	富永 正人	秋期	木曜日	5	RL	140523	J	811

IV-1-3. 世界教養プログラム（言語科目）

地域言語C

科目名	言語	モジュールコード	授業題目名	単位	担当教員名	学期	曜日	時限	科目区分	時間割コード	使用言語	教室
地域言語C(ヨーロッパ諸語1)	ポーランド語	SPL201B1XX	ポーランド語(基礎)1	1	福嶋 千穂	春期	月曜日	2	RL	142101	J	314
地域言語C(ヨーロッパ諸語2)	ポーランド語	SPL201C3XX	Communication 3 / Komunikacja 3	1	レシニェフスカ カロリナ	春期	水曜日	1	RL	142102	O	306
地域言語C(ヨーロッパ諸語2)	ポーランド語	SPL201C5XR	Communication 5 / Komunikacja 5	1	レシニェフスカ カロリナ	春期	木曜日	1	RL	142103	O	844
地域言語C(ヨーロッパ諸語2)	ポーランド語	SPL201C6XR	Communication 6 / Komunikacja 6	1	レシニェフスカ カロリナ	春期	木曜日	2	RL	142104	O	713
地域言語C(ヨーロッパ諸語1)	ポーランド語	SPL201H1XX	Listening Comprehension 1 / Rozumienie ze sluchu 1	1	レシニェフスカ カロリナ	春期	木曜日	3	RL	142105	O	313
地域言語C(ヨーロッパ諸語1)	ポーランド語	SPL201R3XR	ポーランド語読解3	1	久山 宏一	春期	木曜日	2	RL	142106	J	420
地域言語C(ヨーロッパ諸語2)	ポーランド語	SPL201S3XX	Presentation 3 / Prezentacja 3	1	レシニェフスカ カロリナ	春期	金曜日	3	RL	142107	O	308
地域言語C(ヨーロッパ諸語1)	ポーランド語	SPL201T1XR	ポーランド語 翻訳 I	1	森田 耕司	春期	火曜日	1	RL	142108	J	713
地域言語C(ヨーロッパ諸語1)	ポーランド語	SPL201W1XX	作文1	1	石川 グラジナ	春期	火曜日	2	RL	142109	O	745
地域言語C(ヨーロッパ諸語1)	ポーランド語	SPL201W3XX	作文3	1	三井 レナータ	春期	火曜日	3	RL	142110	J	543
地域言語C(ヨーロッパ諸語2)	ポーランド語	SPL202B2XX	ポーランド語(基礎)2	1	福嶋 千穂	秋期	月曜日	2	RL	142111	J	314
地域言語C(ヨーロッパ諸語2)	ポーランド語	SPL202C2XX	Communication 2 / Komunikacja 2	1	レシニェフスカ カロリナ	秋期	水曜日	2	RL	142112	O	713
地域言語C(ヨーロッパ諸語2)	ポーランド語	SPL202C4XX	Communication 4 / Komunikacja 4	1	レシニェフスカ カロリナ	秋期	水曜日	1	RL	142113	O	306
地域言語C(ヨーロッパ諸語2)	ポーランド語	SPL202C5XR	コミュニケーション5	1	石川 グラジナ	秋期	火曜日	1	RL	142114	O	330
地域言語C(ヨーロッパ諸語1)	ポーランド語	SPL202H2XR	Listening Comprehension 2 / Rozumienie ze sluchu 2	1	レシニェフスカ カロリナ	秋期	金曜日	2	RL	142115	O	645
地域言語C(ヨーロッパ諸語2)	ポーランド語	SPL202R4XR	ポーランド語読解4	1	久山 宏一	秋期	木曜日	2	RL	142116	J	420
地域言語C(ヨーロッパ諸語2)	ポーランド語	SPL202S2XX	Presentation 2 / Prezentacja 2	1	レシニェフスカ カロリナ	秋期	金曜日	1	RL	142117	O	330
地域言語C(ヨーロッパ諸語2)	ポーランド語	SPL202S4XX	Presentation 4 / Prezentacja 4	1	レシニェフスカ カロリナ	秋期	金曜日	3	RL	142118	O	308
地域言語C(ヨーロッパ諸語2)	ポーランド語	SPL202T2XR	翻訳演習2	1	三井 レナータ	秋期	月曜日	2	RL	142119	O	509
地域言語C(ヨーロッパ諸語2)	ポーランド語	SPL202V1XX	ポーランド語 語彙構築	1	森田 耕司	秋期	火曜日	2	RL	142120	J	713
地域言語C(ヨーロッパ諸語2)	ポーランド語	SPL202W2XX	作文2	1	石川 グラジナ	秋期	火曜日	2	RL	142121	O	745
地域言語C(ヨーロッパ諸語2)	ポーランド語	SPL202W4XX	作文4	1	三井 レナータ	秋期	火曜日	3	RL	142122	J	308
地域言語C(ヨーロッパ諸語2)	ポーランド語	SPL202W5XR	Writing 5 / Pisanie 5	1	レシニェフスカ カロリナ	秋期	木曜日	1	RL	142123	O	844
地域言語C(ヨーロッパ諸語2)	ポーランド語	SPL202W6XR	Writing 6 / Pisanie 6	1	レシニェフスカ カロリナ	秋期	木曜日	2	RL	142124	O	713
地域言語C(ヨーロッパ諸語1)	チェコ語	SCZ201G2XX	文法2	1	金指 久美子	春期	木曜日	3	RL	142301	J	312
地域言語C(ヨーロッパ諸語2)	チェコ語	SCZ201R2NR	読解2	1	篠原 琢	春期	水曜日	2	RL	142302	J	411
地域言語C(ヨーロッパ諸語1)	チェコ語	SCZ201R1XX	チェコ語読解1	1	篠原 琢	春期	木曜日	2	RL	142303	J	714
地域言語C(ヨーロッパ諸語2)	チェコ語	SCZ202G1XX	文法 I	1	金指 久美子	秋期	木曜日	3	RL	142304	J	312
地域言語C(ヨーロッパ諸語2)	チェコ語	SCZ202G3XX	文法3	1	千野 亜矢子	秋期	月曜日	3	RL	142305	J	510
地域言語C(ヨーロッパ諸語2)	チェコ語	SCZ202R2MR	読解2	1	金指 久美子	秋期	木曜日	2	RL	142306	J	211
地域言語C(アジア諸語1)	モンゴル語	SMN201C2XX	会話2	1	山田 洋平	春期	火曜日	3	RL	142501	J	810
地域言語C(アジア諸語1)	モンゴル語	SMN201G2XX	文法 2B	1	山田 洋平	春期	水曜日	2	RL	142502	J	746
地域言語C(アジア諸語1)	モンゴル語	SMN201R2XR	講読2	1	青木 雅浩	春期	月曜日	2	RL	142503	J	330
地域言語C(アジア諸語2)	モンゴル語	SMN202G1XX	会話1	1	山田 洋平	秋期	火曜日	3	RL	142504	J	810
地域言語C(アジア諸語2)	モンゴル語	SMN202G1XX	文法 1B	1	山田 洋平	秋期	水曜日	2	RL	142505	J	512
地域言語C(アジア諸語2)	モンゴル語	SMN201R3XR	モンゴル歌謡翻訳	1	上村 明	春期	火曜日	1	RL	142506	J	815
地域言語C(アジア諸語1)	広東語	広東語	広東語初級A	1	郭 マーホー	春期	水曜日	2	RL	142701	J	305
地域言語C(アジア諸語1)	広東語	広東語	広東語上級A	1	郭 マーホー	春期	水曜日	3	RL	142702	J	710
地域言語C(アジア諸語1)	上海語	上海語	上海語	1	何 珍時	春期	火曜日	1	RL	142703	J	331
地域言語C(アジア諸語1)	福建語	福建語	福建語初級A	1	蔡 承維	春期	月曜日	2	RL	142704	J	213
地域言語C(アジア諸語1)	福建語	福建語	福建語上級A	1	蔡 承維	春期	月曜日	3	RL	142705	J	316
地域言語C(アジア諸語2)	広東語	広東語	広東語初級B	1	郭 マーホー	秋期	水曜日	2	RL	142706	J	305
地域言語C(アジア諸語2)	広東語	広東語	広東語上級B	1	郭 マーホー	秋期	水曜日	3	RL	142707	J	710
地域言語C(アジア諸語2)	上海語	上海語	上海語	1	何 珍時	秋期	火曜日	1	RL	142708	J	331
地域言語C(アジア諸語2)	福建語	福建語	福建語初級B	1	蔡 承維	秋期	月曜日	2	RL	142709	J	213
地域言語C(アジア諸語2)	福建語	福建語	福建語上級B	1	蔡 承維	秋期	月曜日	3	RL	142710	J	316
地域言語C(アジア諸語1)	インドネシア語	SIN201C1AX	会話1A [SIN201C1AX]	1	チャハヤニルム デウオジャティ	春期	月曜日	3	RL	142901	O	329
地域言語C(アジア諸語1)	インドネシア語	SIN201C1BX	会話1B [SIN201C1BX]	1	チャハヤニルム デウオジャティ	春期	金曜日	1	RL	142902	O	305
地域言語C(アジア諸語1)	インドネシア語	SIN201C2XX	会話2 [SIN201C2XX]	1	チャハヤニルム デウオジャティ	春期	火曜日	3	RL	142903	O	634
地域言語C(アジア諸語1)	インドネシア語	SIN201C3JX	会話3J [SIN201C3JX]	1	フロレンティナ	春期	木曜日	3	RL	142904	O	208
地域言語C(アジア諸語1)	インドネシア語	SIN201G1AX	文法1A [SIN201G1AX]	1	降幡 正志	春期	火曜日	2	RL	142905	J	318
地域言語C(アジア諸語1)	インドネシア語	SIN201G1BX	文法1B [SIN201G1BX]	1	降幡 正志	春期	金曜日	3	RL	142906	J	211
地域言語C(アジア諸語1)	インドネシア語	SIN201G2XX	文法2 [SIN201G2XX]	1	降幡 正志	春期	金曜日	5	RL	142907	J	641
地域言語C(アジア諸語1)	インドネシア語	SIN201R1JX	読解1J [SIN201R1JX]	1	竹下 愛	春期	月曜日	3	RL	142908	J	105

IV-1-3. 世界教養プログラム（言語科目）

地域言語C

科目名	言語	モジュールコード	授業題目名	単位	担当教員名	学期	曜日	時限	科目区分	時間割コード	使用言語	教室
地域言語C(アジア諸語1)	インドネシア語	SIN201R1LX	読解1L [SIN201R1LX]	1	小笠原 健二	春期	水曜日	1	RL	142909	J	307
地域言語C(アジア諸語1)	インドネシア語	SIN201R1NX	読解1N [SIN201R1NX]	1	チャハヤニルム デウオジャティ	春期	火曜日	2	RL	142910	O	110
地域言語C(アジア諸語1)	インドネシア語	SIN201R2JR	読解2J [SIN201R2JR]	1	チャハヤニルム デウオジャティ	春期	月曜日	2	RL	142911	O	329
地域言語C(アジア諸語1)	インドネシア語	SIN201R3JR	読解3J [SIN201R3JR]	1	降幡 正志	春期	金曜日	2	RL	142912	J	316
地域言語C(アジア諸語1)	インドネシア語	SIN201W1XX	作文1 [SIN201W1XX]	1	竹下 愛	春期	木曜日	3	RL	142913	J	317
地域言語C(アジア諸語1)	インドネシア語	SIN201W2XX	作文2 [SIN201W2XX]	1	降幡 正志	春期	水曜日	1	RL	142914	J	330
地域言語C(アジア諸語1)	インドネシア語	SIN201W3JX	作文3J [SIN201W3JX]	1	チャハヤニルム デウオジャティ	春期	月曜日	1	RL	142915	O	329
地域言語C(アジア諸語1)	インドネシア語	SIN201W4XR	作文4 [SIN201W4XR]	1	フロレンティナ	春期	木曜日	2	RL	142916	O	328
地域言語C(アジア諸語1)	インドネシア語	SIN201W5XR	作文5 [SIN201W5XR]	1	チャハヤニルム デウオジャティ	春期	火曜日	1	RL	142917	O	110
地域言語C(アジア諸語2)	インドネシア語	SIN202C1XX	会話1 [SIN202C1XX]	1	チャハヤニルム デウオジャティ	秋期	火曜日	3	RL	142918	O	634
地域言語C(アジア諸語2)	インドネシア語	SIN202C2AX	会話2A [SIN202C2AX]	1	チャハヤニルム デウオジャティ	秋期	月曜日	3	RL	142919	O	329
地域言語C(アジア諸語2)	インドネシア語	SIN202C2BX	会話2B [SIN202C2BX]	1	チャハヤニルム デウオジャティ	秋期	金曜日	1	RL	142920	O	305
地域言語C(アジア諸語2)	インドネシア語	SIN202C3KX	会話3K [SIN202C3KX]	1	フロレンティナ	秋期	木曜日	3	RL	142921	O	208
地域言語C(アジア諸語2)	インドネシア語	SIN202C4XR	会話4 [SIN202C4XR]	1	フロレンティナ	秋期	木曜日	2	RL	142922	O	328
地域言語C(アジア諸語2)	インドネシア語	SIN202C5XR	会話5 [SIN202C5XR]	1	チャハヤニルム デウオジャティ	秋期	火曜日	1	RL	142923	O	111
地域言語C(アジア諸語2)	インドネシア語	SIN202G1XX	文法1 [SIN202G1XX]	1	降幡 正志	秋期	金曜日	5	RL	142924	J	610
地域言語C(アジア諸語2)	インドネシア語	SIN202G2AX	文法2A [SIN202G2AX]	1	降幡 正志	秋期	火曜日	2	RL	142925	J	318
地域言語C(アジア諸語2)	インドネシア語	SIN202G2BX	文法2B [SIN202G2BX]	1	降幡 正志	秋期	金曜日	3	RL	142926	J	211
地域言語C(アジア諸語2)	インドネシア語	SIN202R1KX	読解1K [SIN202R1KX]	1	竹下 愛	秋期	月曜日	3	RL	142927	J	105
地域言語C(アジア諸語2)	インドネシア語	SIN202R1MX	読解1M [SIN202R1MX]	1	小笠原 健二	秋期	水曜日	1	RL	142928	J	317
地域言語C(アジア諸語2)	インドネシア語	SIN202R1OX	読解1O [SIN202R1OX]	1	チャハヤニルム デウオジャティ	秋期	火曜日	2	RL	142929	O	322
地域言語C(アジア諸語2)	インドネシア語	SIN202R2KR	読解2K [SIN202R2KR]	1	チャハヤニルム デウオジャティ	秋期	月曜日	2	RL	142930	O	329
地域言語C(アジア諸語2)	インドネシア語	SIN202R3KR	読解3K [SIN202R3KR]	1	降幡 正志	秋期	金曜日	2	RL	142931	J	316
地域言語C(アジア諸語2)	インドネシア語	SIN202W1XX	作文1 [SIN202W1XX]	1	降幡 正志	秋期	水曜日	1	RL	142932	J	330
地域言語C(アジア諸語2)	インドネシア語	SIN202W2XX	作文2 [SIN202W2XX]	1	竹下 愛	秋期	木曜日	3	RL	142933	J	317
地域言語C(アジア諸語2)	インドネシア語	SIN202W3KX	作文3K [SIN202W3KX]	1	チャハヤニルム デウオジャティ	秋期	月曜日	1	RL	142934	O	329
地域言語C(アジア諸語1)	マレーシア語	SMAC1A	Malay (Conversation)	1	フアリダ	春期	月曜日	3	RL	143101	O	543
地域言語C(アジア諸語1)	マレーシア語	SMAC1B	Malay (Conversation)	1	フアリダ	春期	水曜日	1	RL	143102	O	424
地域言語C(アジア諸語1)	マレーシア語	SMAG1A	マレー語(文法)	1	野元 裕樹	春期	火曜日	3	RL	143103	O	423
地域言語C(アジア諸語1)	マレーシア語	SMAG1B	マレー語(文法)	1	野元 裕樹	春期	金曜日	3	RL	143104	O	544
地域言語C(アジア諸語2)	マレーシア語	SMAC2A	Malay (Conversation)	1	フアリダ	秋期	月曜日	3	RL	143105	O	710
地域言語C(アジア諸語2)	マレーシア語	SMAC2B	Malay (Conversation)	1	フアリダ	秋期	水曜日	1	RL	143106	O	318
地域言語C(アジア諸語2)	マレーシア語	SMAG2A	マレー語(文法)	1	野元 裕樹	秋期	火曜日	3	RL	143107	O	423
地域言語C(アジア諸語2)	マレーシア語	SMAG2B	マレー語(文法)	1	野元 裕樹	秋期	金曜日	3	RL	143108	O	544
地域言語C(アジア諸語1)	フィリピン語	SPH201C1A	フィリピン語 I	1	高野 邦夫	春期	水曜日	1	RL	143301	J	642
地域言語C(アジア諸語1)	フィリピン語	SPH201G1DX	フィリピン語I-9、文法2D (春学期)水2	1	小川 英文	春期	水曜日	2	RL	143302	J	542
地域言語C(アジア諸語1)	フィリピン語	SPH201G2AX	"Magandang araw!" - Introduction (1) to Filipinos and the Philippines	1	パルマヒル	春期	木曜日	3	RL	143303	J	642
地域言語C(アジア諸語1)	フィリピン語	SPH201G2DX	フィリピン語II-9、文法4D (春学期)月3	1	小川 英文	春期	月曜日	3	RL	143304	J	610
地域言語C(アジア諸語1)	フィリピン語	SPH201G1AX	タガログ語文法(基礎)	1	山本 恭裕	春期	月曜日	3	RL	143305	J	746
地域言語C(アジア諸語1)	フィリピン語	SPH201G1BX	タガログ語文法(基礎)	1	山本 恭裕	春期	火曜日	3	RL	143306	J	310
地域言語C(アジア諸語1)	フィリピン語	SPH201G1CX	フィリピン語 I	1	高野 邦夫	春期	金曜日	3	RL	143307	J	312
地域言語C(アジア諸語1)	フィリピン語	SPH201G1DX	Enriching Vocabulary and Developing Grammar Sense in Filipino through Reading and Analyzing Filipino Folk Songs	1	パルマヒル	春期	金曜日	1	RL	143308	J	746
地域言語C(アジア諸語1)	フィリピン語	SPH201C1A	Introduction to Filipinos and the Philippines	1	パルマヒル	春期	火曜日	2	RL	143309	J	411
地域言語C(アジア諸語1)	フィリピン語	SPH202G1AX	フィリピン語I-1、文法1A (秋学期)水2	1	小川 英文	秋期	水曜日	2	RL	143310	J	509
地域言語C(アジア諸語2)	フィリピン語	SPH202G3BX	"Doon po sa amin" - Introduction (2) to Filipinos and the Philippines	1	パルマヒル	秋期	木曜日	3	RL	143311	J	543
地域言語C(アジア諸語2)	フィリピン語	SPH202G1CX	フィリピン語 I	1	高野 邦夫	秋期	水曜日	1	RL	143312	J	642
地域言語C(アジア諸語2)	フィリピン語	SPH202G2CX	フィリピン語II-3、文法3C 秋学期 月3	1	小川 英文	秋期	月曜日	3	RL	143313	J	610
地域言語C(アジア諸語1)	タイ語	ST1	タイ文法1	1	上原 みどりこ	秋期	月曜日	4	RL	143501	J	410
地域言語C(アジア諸語1)	タイ語	ST2	タイ語 会話1	1	スニサー	秋期	水曜日	4	RL	143502	J	317
地域言語C(アジア諸語1)	タイ語	ST3	タイ会話2	1	スニサー	春期	水曜日	4	RL	143503	J	539
地域言語C(アジア諸語1)	タイ語	ST4	タイ語文法・語彙(中級I)	1	コースウィット	春期	木曜日	3	RL	143504	J	810

IV-1-3. 世界教養プログラム（言語科目）

地域言語C

科目名	言語	モジュールコード	授業題目名	単位	担当教員名	学期	曜日	時限	科目区分	時間割コード	使用言語	教室
地域言語C(アジア諸語1)	タイ語	ST6	タイ語 会話3	1	スニサー	春期	火曜日	3	RL	143505	J	710
地域言語C(アジア諸語1)	タイ語	ST7	タイ語: 聴解3	1	スィワナーソン パタニ	春期	水曜日	2	RL	143506	J	544
地域言語C(アジア諸語1)	タイ語	ST8	タイ語 作文1	1	スニサー	春期	金曜日	3	RL	143507	J	315
地域言語C(アジア諸語1)	タイ語	ST9	タイ語文法・語彙(中級II)	1	コースイット	秋期	木曜日	3	RL	143508	J	810
地域言語C(アジア諸語1)	タイ語	ST11	タイ語 会話4	1	スニサー	秋期	火曜日	3	RL	143509	J	811
地域言語C(アジア諸語1)	タイ語	ST12	タイ語: 聴解4	1	スィワナーソン パタニ	秋期	水曜日	2	RL	143510	J	544
地域言語C(アジア諸語1)	タイ語	ST13	タイ語 作文2	1	スニサー	秋期	金曜日	3	RL	143511	J	315
地域言語C(アジア諸語2)	タイ語	ST14	リスニング	1	水野 潔	春期	水曜日	2	RL	143512	J	543
地域言語C(アジア諸語2)	タイ語	ST15	タイ語 講読	1	柴山 信二郎	春期	火曜日	2	RL	143513	J	213
地域言語C(アジア諸語2)	タイ語	ST16	タイ語 講読6	1	コースイット	春期	金曜日	2	RL	143514	J	315
地域言語C(アジア諸語2)	タイ語	ST17	タイ政治研究	1	玉田 芳史	冬学期	集中		RL	143515	J	
地域言語C(アジア諸語2)	タイ語	ST18	タイ語 会話5	1	スニサー	春期	木曜日	2	RL	143516	J	314
地域言語C(アジア諸語2)	タイ語	ST19	タイ語 作文3	1	スニサー	春期	水曜日	3	RL	143517	J	317
地域言語C(アジア諸語2)	タイ語	ST20	リスニング	1	水野 潔	秋期	水曜日	2	RL	143518	J	313
地域言語C(アジア諸語2)	タイ語	ST22	タイ語 会話6	1	スニサー	秋期	木曜日	2	RL	143519	J	314
地域言語C(アジア諸語2)	タイ語	ST23	タイ語 作文4	1	スニサー	秋期	水曜日	3	RL	143520	J	317
地域言語C(アジア諸語2)	タイ語	ST24	タイ語会話(文化的なテーマ)	1	コースイット	夏学期	集中		RL	143521	O	
地域言語C(アジア諸語1)	ラオス語	SLA201C2XX	会話2	1	ブアソー	春期	月曜日	3	RL	143701	O	616
地域言語C(アジア諸語1)	ラオス語	SLA201C5XR	会話5	1	ブアソー	春期	金曜日	2	RL	143702	O	646
地域言語C(アジア諸語1)	ラオス語	SLA201R4XR	読解4	1	東 智美	春期	木曜日	2	RL	143703	J	643
地域言語C(アジア諸語1)	ラオス語	SLA201T3XR	翻訳3	1	サイサモーン	春期	月曜日	1	RL	143704	O	645
地域言語C(アジア諸語1)	ラオス語	SLA201W3XR	作文3	1	サイサモーン	春期	月曜日	2	RL	143705	O	646
地域言語C(アジア諸語2)	ラオス語	SLA201R1XX	読解1	1	ブアソー	夏学期	集中		RL	143706	O	
地域言語C(アジア諸語2)	ラオス語	SLA201H3XX	聴解3	1	ブアソー	夏学期	集中		RL	143707	O	
地域言語C(アジア諸語2)	ラオス語	SLA202C1XX	会話1	1	ブアソー	秋期	月曜日	3	RL	143708	O	643
地域言語C(アジア諸語2)	ラオス語	SLA202C6XR	会話6	1	ブアソー	秋期	金曜日	2	RL	143709	O	646
地域言語C(アジア諸語2)	ラオス語	SLA202R5XR	読解5	1	東 智美	秋期	木曜日	2	RL	143710	J	310
地域言語C(アジア諸語2)	ラオス語	SLA202T4XR	翻訳4	1	菊池 陽子	秋期	火曜日	1	RL	143711	J	310
地域言語C(アジア諸語2)	ラオス語	SLA202W4XR	作文4	1	サイサモーン	秋期	月曜日	2	RL	143712	O	646
地域言語C(アジア諸語1)	ラオス語	SLA202R2XX	読解2	1	鈴木 玲子	冬学期	集中		RL	143713	J	
地域言語C(アジア諸語1)	ベトナム語	SV201G1AX	ベトナム語入門	1	森 絵里咲	春期	月曜日	2	RL	143901	J	210
地域言語C(アジア諸語1)	ベトナム語	SV202G1AX	Vietnamese Conversation 1.1	1	ブイ ズイ ズオン	秋期	木曜日	1	RL	143902	O	540
地域言語C(アジア諸語2)	ベトナム語	SV202G1BX	Vietnamese Conversation 1.1	1	ブイ ズイ ズオン	秋期	木曜日	2	RL	143903	O	540
地域言語C(アジア諸語2)	ベトナム語	SV202R2XX	Vietnamese Listening 1	1	ブイ ズイ ズオン	秋期	金曜日	1	RL	143904	O	540
地域言語C(アジア諸語1)	カンボジア語	SCA201C3XX	カンボジア語会話3	1	マロム	春期	木曜日	3	RL	144101	J	811
地域言語C(アジア諸語2)	カンボジア語	SCA202C4XX	カンボジア語会話4 (Ca)	1	マロム	秋期	木曜日	3	RL	144102	J	424
地域言語C(アジア諸語1)	ビルマ語	SBI201G2BX	地域言語A(ビルマ語II-4) 読解	1	斎藤 紋子	春期	月曜日	1	RL	144301	J	222
地域言語C(アジア諸語1)	ビルマ語	SBI201G1AX	文法1A(J)	1	岡野 賢二	春期	水曜日	2	RL	144302	J	317
地域言語C(アジア諸語1)	ビルマ語	SBI201G1XX	会話1(C-1)	1	トゥザライン	春期	金曜日	3	RL	144303	O	411
地域言語C(アジア諸語1)	ビルマ語	SBI202G3XX	文法3(J)	1	岡野 賢二	春期	火曜日	2	RL	144304	J	811
地域言語C(アジア諸語1)	ビルマ語	SBI201G1BX	文法1B(J)	1	岡野 賢二	春期	火曜日	3	RL	144305	J	220
地域言語C(アジア諸語1)	ビルマ語	SBI201R2AX	読解2 A	1	土佐 桂子	春期	水曜日	2	RL	144306	J	613
地域言語C(アジア諸語1)	ビルマ語	SBI201W1XX	作文1(W-1)	1	トゥザライン	春期	木曜日	3	RL	144307	O	613
地域言語C(アジア諸語1)	ビルマ語	SBI201W3XX	作文3(W-3)	1	トゥザライン	春期	金曜日	1	RL	144308	O	420
地域言語C(アジア諸語1)	ビルマ語	SBI201C3XX	会話3(C-3)	1	トゥザライン	春期	水曜日	1	RL	144309	O	610
地域言語C(アジア諸語1)	ビルマ語	SBI201G1CX	文法1C(J)	1	斎藤 紋子	春期	月曜日	3	RL	144310	J	745
地域言語C(アジア諸語2)	ビルマ語	SBI202R3BX	地域言語A(ビルマ語II-9) 読解	1	斎藤 紋子	秋期	月曜日	1	RL	144311	J	222
地域言語C(アジア諸語2)	ビルマ語	SBI202G2AX	文法2A(J)	1	岡野 賢二	秋期	水曜日	2	RL	144312	J	317
地域言語C(アジア諸語2)	ビルマ語	SBI202C2XX	会話2(C-2)	1	トゥザライン	秋期	火曜日	3	RL	144313	O	411
地域言語C(アジア諸語2)	ビルマ語	SBI202G4XX	文法4 (J)	1	岡野 賢二	秋期	火曜日	2	RL	144314	J	645
地域言語C(アジア諸語2)	ビルマ語	SBI202R3AX	読解3A	1	土佐 桂子	秋期	水曜日	2	RL	144315	J	613
地域言語C(アジア諸語2)	ビルマ語	SBI202W2XX	作文2(W-2)	1	トゥザライン	秋期	木曜日	3	RL	144316	O	613
地域言語C(アジア諸語2)	ビルマ語	SBI202W4XX	作文4(W-4)	1	トゥザライン	秋期	金曜日	1	RL	144317	O	420
地域言語C(アジア諸語2)	ビルマ語	SBI202C4XX	会話4(C-4)	1	トゥザライン	秋期	水曜日	1	RL	144318	O	542
地域言語C(アジア諸語2)	ビルマ語	SBI202R1XX	読解1	1	土佐 桂子	秋期	金曜日	3	RL	144319	J	543
地域言語C(アジア諸語2)	ビルマ語	SBI202G2BX	文法2 A (J)	1	斎藤 紋子	秋期	月曜日	3	RL	144320	J	509
地域言語C(アジア諸語1)	ウルドゥー語	SUR201G1XX	ウルドゥー語概説	1	萬宮 健策	春期	火曜日	2	RL	144501	J	542

IV-1-3. 世界教養プログラム（言語科目）

地域言語C

科目名	言語	モジュールコード	授業題目名	単位	担当教員名	学期	曜日	時限	科目区分	時間割コード	使用言語	教室
地域言語C(アジア諸語1)	ウルドゥー語	SUR201G2BX	初級ウルドゥー語 (B-2)	1	露口 哲也	春期	火曜日	5	RL	144502	J	218
地域言語C(アジア諸語1)	ウルドゥー語	SUR201G2AX	初級ウルドゥー語 (A-2)	1	露口 哲也	春期	月曜日	5	RL	144503	J	843
地域言語C(アジア諸語2)	ウルドゥー語	SUR202G1BX	ウルドゥー語初級 (B-1)	1	露口 哲也	秋期	火曜日	5	RL	144504	J	218
地域言語C(アジア諸語2)	ウルドゥー語	SUR202G1AX	ウルドゥー語初級 (A-1)	1	露口 哲也	秋期	月曜日	5	RL	144505	J	843
地域言語C(アジア諸語1)	ヒンディー語	SHI201G2BX	文法 II b(J)	1	水野 善文	春期	木曜日	3	RL	144701	J	745
地域言語C(アジア諸語1)	ヒンディー語	SHI201G2AX	ヒンディー語文法 II-a	1	足立 享祐	春期	金曜日	2	RL	144702	J	410
地域言語C(アジア諸語2)	ヒンディー語	SHI202G1AX	ヒンディー語文法 I-a	1	足立 享祐	秋期	金曜日	2	RL	144703	J	410
地域言語C(アジア諸語2)	ヒンディー語	SHI202G1BX	ヒンディー語 文法 I b	1	水野 善文	秋期	木曜日	3	RL	144704	J	745
地域言語C(アジア諸語1)	ベンガル語	ベンガル語	会話 I b	1	ロエ ノボ ゴバル	春期	水曜日	3	RL	144901	E	711
地域言語C(アジア諸語2)	ベンガル語	ベンガル語	ベンガル語文法a (J)	1	奥田 由香	夏学期	集中		RL	144902	J	
地域言語C(アジア諸語1)	ベンガル語	ベンガル語	Regional LanguagesA(Bengali I -3), Course title: Bengali Grammar and Conversations in Bengali	1	ロエ ノボ ゴバル	秋期	水曜日	3	RL	144903	O	313
地域言語C(アジア諸語2)	ベンガル語	ベンガル語	ベンガル語文法b	1	奥田 由香	秋期	月曜日	2	RL	144904	J	333
地域言語C(アジア諸語1)	ペルシア語	SPR201C1AX	Communication 1 A	1	サイディー・ラヒル/スファール・ニーサ	春期	月曜日	3	RL	145101	J	314
地域言語C(アジア諸語1)	ペルシア語	SPR201C1BX	Communication 1 B	1	サイディー・ラヒル/スファール・ニーサ	春期	金曜日	3	RL	145102	J	329
地域言語C(アジア諸語1)	ペルシア語	SPR201C3XX	Communication 3xx	1	サイディー・ラヒル/スファール・ニーサ	春期	火曜日	2	RL	145103	J	309
地域言語C(アジア諸語1)	ペルシア語	SPR201C4XR	ペルシア語会話IV	1	サイディー・ラヒル/スファール・ニーサ	春期	金曜日	2	RL	145104	J	329
地域言語C(アジア諸語1)	ペルシア語	SPR201G1AX	ペルシア語文法IA (J)	1	吉枝 聡子	春期	火曜日	3	RL	145105	J	408
地域言語C(アジア諸語1)	ペルシア語	SPR201G1BX	ペルシア語文法IB (J)	1	吉枝 聡子	春期	水曜日	2	RL	145106	J	610
地域言語C(アジア諸語1)	ペルシア語	SPR201G1CX	ペルシア語文法IC	1	佐々木 あや乃	春期	火曜日	2	RL	145107	J	646
地域言語C(アジア諸語1)	ペルシア語	SPR201H1XX	ペルシア語聴解I	1	鈴木 珠里	春期	木曜日	3	RL	145108	J	314
地域言語C(アジア諸語1)	ペルシア語	SPR201R1JX	ペルシア語講読I (J)	1	吉枝 聡子	春期	金曜日	3	RL	145109	J	330
地域言語C(アジア諸語1)	ペルシア語	SPR201R1KX	ペルシア語講読IIK	1	森島 聡	春期	火曜日	3	RL	145110	J	508
地域言語C(アジア諸語1)	ペルシア語	SPR201R3XR	ペルシア語講読III	1	北原 圭一	春期	月曜日	2	RL	145111	J	810
地域言語C(アジア諸語1)	ペルシア語	SPR201R4XR	ペルシア語講読IV	1	佐々木 あや乃	春期	木曜日	2	RL	145112	J	222
地域言語C(アジア諸語1)	ペルシア語	SPR201W1XX	ペルシア語作文 I	1	佐々木 あや乃	春期	水曜日	2	RL	145113	J	811
地域言語C(アジア諸語1)	ペルシア語	SPR201W3XX	Writing 3	1	サイディー・ラヒル/スファール・ニーサ	春期	火曜日	1	RL	145114	J	424
地域言語C(アジア諸語2)	ペルシア語	SPR202C2AX	Communication 2A	1	サイディー・ラヒル/スファール・ニーサ	秋期	月曜日	3	RL	145115	J	314
地域言語C(アジア諸語2)	ペルシア語	SPR202C2BX	Communication 2 B	1	サイディー・ラヒル/スファール・ニーサ	秋期	金曜日	3	RL	145116	J	329
地域言語C(アジア諸語2)	ペルシア語	SPR202C3XX	Communication 3xx	1	サイディー・ラヒル/スファール・ニーサ	秋期	火曜日	2	RL	145117	J	309
地域言語C(アジア諸語2)	ペルシア語	SPR202C4XR	Communication 4	1	サイディー・ラヒル/スファール・ニーサ	秋期	金曜日	2	RL	145118	J	329
地域言語C(アジア諸語2)	ペルシア語	SPR202G2AX	ペルシア語文法IIA (J)	1	吉枝 聡子	秋期	火曜日	3	RL	145119	J	408
地域言語C(アジア諸語2)	ペルシア語	SPR202G2BX	ペルシア語文法IIB (J)	1	吉枝 聡子	秋期	水曜日	2	RL	145120	J	610
地域言語C(アジア諸語2)	ペルシア語	SPR202G2CX	ペルシア語文法IIC	1	佐々木 あや乃	秋期	火曜日	2	RL	145121	J	646
地域言語C(アジア諸語2)	ペルシア語	SPR202H2XR	ペルシア語聴解II	1	佐々木 あや乃	秋期	水曜日	2	RL	145122	J	543
地域言語C(アジア諸語2)	ペルシア語	SPR202R2JX	ペルシア語講読IIK (J)	1	吉枝 聡子	秋期	金曜日	3	RL	145123	J	330
地域言語C(アジア諸語2)	ペルシア語	SPR202R2KX	ペルシア語講読IIK	1	徳原 靖浩	秋期	木曜日	3	RL	145124	J	313
地域言語C(アジア諸語2)	ペルシア語	SPR202R3XR	ペルシア語講読III	1	北原 圭一	秋期	月曜日	2	RL	145125	J	810
地域言語C(アジア諸語2)	ペルシア語	SPR202R4XR	ペルシア語講読IV	1	佐々木 あや乃	秋期	木曜日	2	RL	145126	J	222
地域言語C(アジア諸語1)	ペルシア語	SPR202W2XX	Writing 2	1	サイディー・ラヒル/スファール・ニーサ	秋期	火曜日	3	RL	145127	J	425
地域言語C(アジア諸語2)	ペルシア語	SPR202W4XR	writing 4	1	サイディー・ラヒル/スファール・ニーサ	秋期	火曜日	1	RL	145128	J	424
地域言語C(アジア諸語1)	トルコ語	STR201B1XX	トルコ語文法1A	1	石丸 由美	春期	火曜日	4	RL	145301	J	711
地域言語C(アジア諸語2)	トルコ語	STR202B2XX	トルコ語文法1B	1	石丸 由美	秋期	火曜日	4	RL	145302	J	711
地域言語C(アジア諸語2)	トルコ語	STR202R1AX	トルコ語講読	1	石丸 由美	秋期	火曜日	2	RL	145303	J	711
地域言語C(アジア諸語2)	トルコ語	STR202R1BX	トルコ語講読(初級)	1	菅原 睦	秋期	月曜日	1	RL	145304	J	844
地域言語C(アジア諸語1)	ウズベク語	ウズベク語	ウズベク語読解A1	1	島田 志津夫	春期	月曜日	2	RL	145501	J	111
地域言語C(アジア諸語1)	ウズベク語	ウズベク語	ウズベク語読解B1	1	木村 暁	春期	火曜日	3	RL	145502	J	507
地域言語C(アジア諸語1)	ウズベク語	ウズベク語	ウズベク語初級1	1	木村 暁	春期	月曜日	4	RL	145503	J	423
地域言語C(アジア諸語1)	ウズベク語	ウズベク語	ウズベク語会話IA	1	トルディアノバ モヒヌル	春期	木曜日	2	RL	145504	E	308
地域言語C(アジア諸語1)	ウズベク語	ウズベク語	ウズベク語会話IA	1	トルディアノバ モヒヌル	春期	木曜日	3	RL	145505	E	509
地域言語C(アジア諸語2)	ウズベク語	ウズベク語	ウズベク語読解A2	1	島田 志津夫	秋期	月曜日	2	RL	145506	J	111
地域言語C(アジア諸語2)	ウズベク語	ウズベク語	ウズベク語読解B2	1	木村 暁	秋期	火曜日	3	RL	145507	J	507
地域言語C(アジア諸語2)	ウズベク語	ウズベク語	ウズベク語初級2	1	木村 暁	秋期	月曜日	4	RL	145508	J	333
地域言語C(アジア諸語2)	ウズベク語	ウズベク語	ウズベク語会話IIB	1	トルディアノバ モヒヌル	秋期	木曜日	2	RL	145509	E	308
地域言語C(アジア諸語2)	ウズベク語	ウズベク語	ウズベク語会話IB	1	トルディアノバ モヒヌル	秋期	木曜日	3	RL	145510	E	746
地域言語C(アジア諸語1)	カザフ語	カザフ語	カザフ語基礎	1	坂井 弘紀	春期	月曜日	5	RL	145511	J	312

IV-1-3. 世界教養プログラム（言語科目）

地域言語C

科目名	言語	モジュールコード	授業題目名	単位	担当教員名	学期	曜日	時限	科目区分	時間割コード	使用言語	教室
地域言語C(アジア諸語2)	ウイグル語	ウイグル語	初級現代ウイグル語	1	菅原 純	冬学期	集中		RL	145512	J	
地域言語C(オセアニア諸語1)	オセアニア諸語	オセアニア諸語	バブアニューギニアおよび太平洋の言語	1	佐藤 寛子	秋期	火曜日	4	RL	145701	J	220
地域言語C(アフリカ諸語1)	スワヒリ語	スワヒリ語	スワヒリ語初級1	1	角谷 征昭	春期	水曜日	5	RL	145901	J	317
地域言語C(アフリカ諸語2)	スワヒリ語	スワヒリ語	スワヒリ語初級2	1	角谷 征昭	秋期	水曜日	5	RL	145902	O	317
地域言語C(アフリカ諸語1)	スワヒリ語	スワヒリ語	スワヒリ語中級1	1	品川 大輔	春期	金曜日	2	RL	145903	J	420
地域言語C(アフリカ諸語2)	スワヒリ語	スワヒリ語	スワヒリ語中級2	1	品川 大輔	秋期	金曜日	2	RL	145904	J	420
地域言語C(アフリカ諸語1)	スワヒリ語(アフリカ必修)	スワヒリ語(アフリカ必修)	スワヒリ語初級1	1	角谷 征昭	春期	水曜日	5	RL	147101	J	317
地域言語C(アフリカ諸語2)	スワヒリ語(アフリカ必修)	スワヒリ語(アフリカ必修)	スワヒリ語初級2	1	角谷 征昭	秋期	水曜日	5	RL	147102	O	317
地域言語C(アフリカ諸語1)	スワヒリ語(アフリカ必修)	スワヒリ語(アフリカ必修)	スワヒリ語中級1	1	品川 大輔	春期	金曜日	2	RL	147103	J	420
地域言語C(アフリカ諸語2)	スワヒリ語(アフリカ必修)	スワヒリ語(アフリカ必修)	スワヒリ語中級2	1	品川 大輔	秋期	金曜日	2	RL	147104	J	420

※ アフリカ地域(2015年(平成27年)度以前入学者は、地域言語C(アフリカ諸語)が2単位必修です。

アフリカ地域(2015年(平成27年)度以前入学者が、アフリカ諸語を履修する場合は、指定された時間割コードで履修登録する必要があります。

IV-1-4. 世界教養プログラム（言語科目）

GLIP英語科目

カリキュラム代表教員：大谷 直輝

科目名	クラス	授業題目名	単位	担当教員名	学期	曜日	時限	科目区分	時間割コード	使用言語	教室
英語A1	P1-1	Interactive English: Production	1	ロッセール	春期	火曜日	5	GE	150101	E	317
英語A1	P1-2	Interactive English: Production	1	ロッセール	春期	火曜日	4	GE	150102	E	317
英語A1	P1-3	Interactive English: Production	1	クリストファー	春期	月曜日	5	GE	150103	E	222
英語A1	P1-6	Interactive English: Production	1	リッチー	春期	火曜日	4	GE	150104	E	206
英語A1	P1-7	Interactive English: Production	1	ミラー	春期	月曜日	5	GE	150105	E	307
英語A1	P1-8	Interactive English: Production	1	由井 ロハート	春期	月曜日	4	GE	150106	E	214
英語A1	P1-9	Interactive English: Production	1	奥山 ルシンダ	春期	火曜日	4	GE	150107	E	104
英語A1	P1-10	Interactive English: Production	1	トンプソン	春期	火曜日	4	GE	150108	E	424
英語A1	P1-11	Interactive English: Production	1	トンプソン	春期	火曜日	5	GE	150109	E	424
英語A1	P1-12	Interactive English: Production	1	シャトノバ	春期	月曜日	5	GE	150110	E	212
英語A1	P1-14	Interactive English: Production	1	ミラー	春期	火曜日	4	GE	150111	E	410
英語A1	P1-13	Interactive English: Production	1	下郡 祐次郎	春期	月曜日	4	GE	150112	E	111
英語A1	P1-15	Interactive English: Production	1	周 育佳	春期	月曜日	4	GE	150113	E	313
英語A1	P1-16	Interactive English: Production	1	周 育佳	春期	月曜日	5	GE	150114	E	313
英語A1	P1-17	Interactive English: Production	1	シャトノバ	春期	火曜日	5	GE	150115	E	212
英語A1	P1-18	Interactive English: Production	1	杉田 磨理子	春期	月曜日	4	GE	150116	E	327
英語A1	P1-19	Interactive English: Production	1	田中 暁子	春期	火曜日	4	GE	150117	E	318
英語A1	P1-20	Interactive English: Production	1	ライチェック	春期	火曜日	4	GE	150118	E	105
英語A1	P1-21	Interactive English: Production	1	ライチェック	春期	火曜日	5	GE	150119	E	105
英語A1	P1-22	Interactive English: Production	1	有賀 明子	春期	月曜日	4	GE	150120	E	224
英語A1	P1-23	Interactive English: Production	1	有賀 明子	春期	月曜日	5	GE	150121	E	224
英語A1	P1-24	Interactive English: Production	1	ロザリオ	春期	月曜日	4	GE	150122	E	329
英語A1	P1-25	Interactive English: Production	1	ロザリオ	春期	月曜日	5	GE	150123	E	329
英語A1	P1-26	Interactive English: Production	1	ミラー	春期	火曜日	5	GE	150124	E	410
英語A1	P1-27	Interactive English: Production	1	フランシス	春期	月曜日	4	GE	150125	E	318
英語A1	P1-28	Interactive English: Production	1	フランシス	春期	月曜日	5	GE	150126	E	318
英語A1	P1-29	Interactive English: Production	1	ハイン	春期	火曜日	4	GE	150370	E	411
英語A1	P2-1	Interactive English: Production	1	スキャッターグッド	春期	木曜日	5	GE	150127	E	333
英語A1	P2-2	Interactive English: Production	1	スズキ	春期	金曜日	5	GE	150128	E	312
英語A1	P2-3	Interactive English: Production	1	スキャッターグッド	春期	木曜日	4	GE	150129	E	333
英語A1	P2-4	Interactive English: Production	1	パロース	春期	木曜日	4	GE	150130	E	209
英語A1	P2-5	Interactive English: Production	1	ラグズデール	春期	木曜日	5	GE	150131	E	326
英語A1	P2-6	Interactive English: Production	1	サンダース	春期	木曜日	4	GE	150132	E	110
英語A1	P2-7	Interactive English: Production	1	由井 ロハート	春期	金曜日	5	GE	150133	E	105
英語A1	P2-8	Interactive English: Production	1	宇野沢 和子	春期	金曜日	5	GE	150134	E	330
英語A1	P2-9	Interactive English: Production	1	由井 ロハート	春期	金曜日	4	GE	150135	E	105
英語A1	P2-12	Interactive English: Production	1	下郡 祐次郎	春期	木曜日	5	GE	150136	E	332
英語A1	P2-10	Interactive English: Production	1	宇野沢 和子	春期	金曜日	4	GE	150137	E	330
英語A1	P2-11	Interactive English: Production	1	下郡 祐次郎	春期	木曜日	4	GE	150138	E	332
英語A1	P1-5	Interactive English: Production	1	デジョンク	春期	火曜日	5	GE	150139	E	333
英語A1	P1-4	Interactive English: Production	1	クリストファー	春期	月曜日	4	GE	150140	E	222
英語A1	P2-13	Interactive English: Production	1	ライチェック	春期	金曜日	4	GE	150141	E	106
英語A1	P2-14	Interactive English: Production	1	田中 暁子	春期	金曜日	4	GE	150142	E	211
英語A1	P2-15	Interactive English: Production	1	ボルロンガン	春期	木曜日	4	GE	150143	E	423
英語A1	P2-16	Interactive English: Production	1	ボルロンガン	春期	木曜日	5	GE	150144	E	423
英語A1	P2-17	Interactive English: Production	1	村上 弥生	春期	木曜日	5	GE	150145	E	224
英語A1	P2-18	Interactive English: Production	1	村上 弥生	春期	木曜日	4	GE	150146	E	224
英語A1	P2-19	Interactive English: Production	1	安藤 エレーナ	春期	木曜日	4	GE	150147	E	328
英語A1	P2-20	Interactive English: Production	1	安藤 エレーナ	春期	木曜日	5	GE	150148	E	328
英語A1	P2-21	Interactive English: Production	1	キャラカー	春期	金曜日	4	GE	150149	E	220
英語A1	P2-22	Interactive English: Production	1	田中 暁子	春期	金曜日	5	GE	150150	E	211
英語A1	P2-23	Interactive English: Production	1	カーベーター	春期	木曜日	4	GE	150151	E	220
英語A1	P2-24	Interactive English: Production	1	ブレナン	春期	木曜日	5	GE	150152	E	210
英語A2	P1-1	Interactive English: Production	1	ロッセール	秋期	火曜日	5	GE	150153	E	317
英語A2	P1-2	Interactive English: Production	1	ロッセール	秋期	火曜日	4	GE	150154	E	317
英語A2	P1-3	Interactive English: Production	1	クリストファー	秋期	月曜日	5	GE	150155	E	222
英語A2	P1-6	Interactive English: Production	1	リッチー	秋期	火曜日	4	GE	150156	E	110

IV-1-4. 世界教養プログラム（言語科目）

GLIP英語科目

カリキュラム代表教員：大谷 直輝

科目名	クラス	授業題目名	単位	担当教員名	学期	曜日	時限	科目区分	時間割コード	使用言語	教室
英語A2	P1-7	Interactive English: Production	1	ミラー	秋期	月曜日	5	GE	150157	E	307
英語A2	P1-8	Interactive English: Production	1	由井 ロバート	秋期	月曜日	4	GE	150158	E	214
英語A2	P1-9	Interactive English: Production	1	奥山 ルシンダ	秋期	火曜日	4	GE	150159	E	104
英語A2	P1-10	Interactive English: Production	1	トンプソン	秋期	火曜日	4	GE	150160	E	424
英語A2	P1-11	Interactive English: Production	1	トンプソン	秋期	火曜日	5	GE	150161	E	424
英語A2	P1-12	Interactive English: Production	1	シャトノバ	秋期	月曜日	5	GE	150162	E	212
英語A2	P1-14	Interactive English: Production	1	ミラー	秋期	火曜日	4	GE	150163	E	410
英語A2	P1-13	Interactive English: Production	1	下郡 祐次郎	秋期	月曜日	4	GE	150164	E	111
英語A2	P1-15	Interactive English: Production	1	周 育佳	秋期	月曜日	4	GE	150165	E	313
英語A2	P1-16	Interactive English: Production	1	周 育佳	秋期	月曜日	5	GE	150166	E	313
英語A2	P1-17	Interactive English: Production	1	シャトノバ	秋期	火曜日	5	GE	150167	E	212
英語A2	P1-18	Interactive English: Production	1	杉田 磨理子	秋期	月曜日	4	GE	150168	E	327
英語A2	P1-19	Interactive English: Production	1	田中 暁子	秋期	火曜日	4	GE	150169	E	318
英語A2	P1-20	Interactive English: Production	1	ライチェック	秋期	火曜日	4	GE	150170	E	105
英語A2	P1-21	Interactive English: Production	1	ライチェック	秋期	火曜日	5	GE	150171	E	105
英語A2	P1-22	Interactive English: Production	1	有賀 明子	秋期	月曜日	4	GE	150172	E	224
英語A2	P1-23	Interactive English: Production	1	有賀 明子	秋期	月曜日	5	GE	150173	E	224
英語A2	P1-24	Interactive English: Production	1	ロザリオ	秋期	月曜日	4	GE	150174	E	329
英語A2	P1-25	Interactive English: Production	1	ロザリオ	秋期	月曜日	5	GE	150175	E	329
英語A2	P1-26	Interactive English: Production	1	ミラー	秋期	火曜日	5	GE	150176	E	410
英語A2	P1-27	Interactive English: Production	1	フランス	秋期	月曜日	4	GE	150177	E	318
英語A2	P1-28	Interactive English: Production	1	フランス	秋期	月曜日	5	GE	150178	E	318
英語A2	P1-29	Interactive English: Production	1	ハイン	秋期	火曜日	4	GE	150371	E	411
英語A2	P2-1	Interactive English: Production	1	スキッターグッド	秋期	木曜日	5	GE	150179	E	333
英語A2	P2-2	Interactive English: Production	1	スズキ	秋期	金曜日	5	GE	150180	E	312
英語A2	P2-3	Interactive English: Production	1	スキッターグッド	秋期	木曜日	4	GE	150181	E	333
英語A2	P2-4	Interactive English: Production	1	バロース	秋期	木曜日	4	GE	150182	E	209
英語A2	P2-5	Interactive English: Production	1	ラグズデール	秋期	木曜日	5	GE	150183	E	326
英語A2	P2-6	Interactive English: Production	1	サンダース	秋期	木曜日	4	GE	150184	E	110
英語A2	P2-7	Interactive English: Production	1	由井 ロバート	秋期	金曜日	5	GE	150185	E	105
英語A2	P2-8	Interactive English: Production	1	宇野沢 和子	秋期	金曜日	5	GE	150186	E	330
英語A2	P2-9	Interactive English: Production	1	由井 ロバート	秋期	金曜日	4	GE	150187	E	105
英語A2	P2-12	Interactive English: Production	1	下郡 祐次郎	秋期	木曜日	5	GE	150188	E	332
英語A2	P2-10	Interactive English: Production	1	宇野沢 和子	秋期	金曜日	4	GE	150189	E	330
英語A2	P2-11	Interactive English: Production	1	下郡 祐次郎	秋期	木曜日	4	GE	150190	E	332
英語A2	P1-5	Interactive English: Production	1	デジョン	秋期	火曜日	5	GE	150191	E	333
英語A2	P1-4	Interactive English: Production	1	クリストファー	秋期	月曜日	4	GE	150192	E	222
英語A2	P2-13	Interactive English: Production	1	ライチェック	秋期	金曜日	4	GE	150193	E	221
英語A2	P2-14	Interactive English: Production	1	田中 暁子	秋期	金曜日	4	GE	150194	E	211
英語A2	P2-15	Interactive English: Production	1	ボルロンガン	秋期	木曜日	4	GE	150195	E	423
英語A2	P2-16	Interactive English: Production	1	ボルロンガン	秋期	木曜日	5	GE	150196	E	423
英語A2	P2-17	Interactive English: Production	1	村上 弥生	秋期	木曜日	5	GE	150197	E	224
英語A2	P2-18	Interactive English: Production	1	村上 弥生	秋期	木曜日	4	GE	150198	E	224
英語A2	P2-19	Interactive English: Production	1	安藤 エレーナ	秋期	木曜日	4	GE	150199	E	328
英語A2	P2-20	Interactive English: Production	1	安藤 エレーナ	秋期	木曜日	5	GE	150200	E	328
英語A2	P2-21	Interactive English: Production	1	キャラカー	秋期	金曜日	4	GE	150201	E	220
英語A2	P2-22	Interactive English: Production	1	田中 暁子	秋期	金曜日	5	GE	150202	E	211
英語A2	P2-23	Interactive English: Production	1	カーペンター	秋期	木曜日	4	GE	150203	E	220
英語A2	P2-24	Interactive English: Production	1	ブレナン	秋期	木曜日	5	GE	150204	E	210
英語A3	R1-1	Interactive English: Reception	1	須田 祐子	春期	月曜日	5	GE	150205	E	104
英語A3	R1-2	Interactive English: Reception	1	須田 祐子	春期	月曜日	4	GE	150206	E	104
英語A3	R1-3	Interactive English: Reception	1	フェルドマン	春期	火曜日	5	GE	150207	E	326
英語A3	R1-4	Interactive English: Reception	1	デジョン	春期	火曜日	4	GE	150208	E	326
英語A3	R1-5	Interactive English: Reception	1	安藤 和弘	春期	月曜日	4	GE	150209	E	211
英語A3	R1-6	Interactive English: Reception	1	安藤 和弘	春期	月曜日	5	GE	150210	E	211
英語A3	R1-7	Interactive English: Reception	1	加藤 千晶	春期	月曜日	5	GE	150211	E	207
英語A3	R1-8	Interactive English: Reception	1	加藤 千晶	春期	月曜日	4	GE	150212	E	207

IV-1-4. 世界教養プログラム（言語科目）

GLIP英語科目

カリキュラム代表教員：大谷 直輝

科目名	クラス	授業題目名	単位	担当教員名	学期	曜日	時限	科目区分	時間割コード	使用言語	教室
英語A3	R1-11	Interactive English: Reception	1	岩川 倫子	春期	月曜日	5	GE	150213	E	218
英語A3	R1-12	Interactive English: Reception	1	岩川 倫子	春期	月曜日	4	GE	150214	E	218
英語A3	R1-13	Interactive English: Reception	1	豊島 実和	春期	火曜日	5	GE	150215	E	329
英語A3	R1-14	Interactive English: Reception	1	小野 五弥子	春期	月曜日	5	GE	150216	E	223
英語A3	R1-15	Interactive English: Reception	1	小野 五弥子	春期	月曜日	4	GE	150217	E	223
英語A3	R1-16	Interactive English: Reception	1	ハイン	春期	火曜日	5	GE	150372	E	104
英語A3	R1-17	Interactive English: Reception	1	ラグズデール	春期	火曜日	4	GE	150218	E	209
英語A3	R2-1	Interactive English: Reception	1	ホーネス	春期	金曜日	5	GE	150219	E	307
英語A3	R2-2	Interactive English: Reception	1	ミラー	春期	木曜日	4	GE	150220	E	112
英語A3	R2-3	Interactive English: Reception	1	有賀 明子	春期	木曜日	5	GE	150221	E	318
英語A3	R2-4	Interactive English: Reception	1	ラグズデール	春期	木曜日	4	GE	150222	E	326
英語A3	R2-5	Interactive English: Reception	1	有賀 明子	春期	木曜日	4	GE	150223	E	318
英語A3	R2-6	Interactive English: Reception	1	バンデンホーク	春期	金曜日	4	GE	150224	E	111
英語A3	R2-7	Interactive English: Reception	1	バンデンホーク	春期	金曜日	5	GE	150225	E	111
英語A3	R1-10	Interactive English: Reception	1	ローウェンステイン	春期	月曜日	4	GE	150226	J	328
英語A3	R2-8	Interactive English: Reception	1	ストラウド	春期	木曜日	5	GE	150227	E	316
英語A3	R2-9	Interactive English: Reception	1	クマリ	春期	木曜日	4	GE	150228	E	105
英語A3	R1-9	Interactive English: Reception	1	フェルドマン	春期	火曜日	4	GE	150229	E	111
英語A3	R2-10	Interactive English: Reception	1	ホーネス	春期	金曜日	4	GE	150230	E	307
英語A3	R2-11	Interactive English: Reception	1	ストラウド	春期	木曜日	4	GE	150231	E	316
英語A3	R2-12	Interactive English: Reception	1	ボン	春期	金曜日	5	GE	150232	E	331
英語A3	R2-13	Interactive English: Reception	1	スキッターグッド	春期	金曜日	4	GE	150233	E	333
英語A4	R1-1	Interactive English: Reception	1	須田 祐子	秋期	月曜日	5	GE	150234	E	104
英語A4	R1-2	Interactive English: Reception	1	須田 祐子	秋期	月曜日	4	GE	150235	E	104
英語A4	R1-3	Interactive English: Reception	1	フェルドマン	秋期	火曜日	5	GE	150236	E	326
英語A4	R1-4	Interactive English: Reception	1	デジョング	秋期	火曜日	4	GE	150237	E	210
英語A4	R1-5	Interactive English: Reception	1	安藤 和弘	秋期	月曜日	4	GE	150238	E	211
英語A4	R1-6	Interactive English: Reception	1	安藤 和弘	秋期	月曜日	5	GE	150239	E	211
英語A4	R1-7	Interactive English: Reception	1	加藤 千晶	秋期	月曜日	5	GE	150240	E	207
英語A4	R1-8	Interactive English: Reception	1	加藤 千晶	秋期	月曜日	4	GE	150241	E	207
英語A4	R1-11	Interactive English: Reception	1	岩川 倫子	秋期	月曜日	5	GE	150242	E	218
英語A4	R1-12	Interactive English: Reception	1	岩川 倫子	秋期	月曜日	4	GE	150243	E	218
英語A4	R1-13	Interactive English: Reception	1	豊島 実和	秋期	火曜日	5	GE	150244	E	329
英語A4	R1-14	Interactive English: Reception	1	小野 五弥子	秋期	月曜日	5	GE	150245	E	223
英語A4	R1-15	Interactive English: Reception	1	小野 五弥子	秋期	月曜日	4	GE	150246	E	223
英語A4	R1-16	Interactive English: Reception	1	ハイン	秋期	火曜日	5	GE	150373	E	104
英語A4	R1-17	Interactive English: Reception	1	ラグズデール	秋期	火曜日	4	GE	150247	E	209
英語A4	R2-1	Interactive English: Reception	1	ホーネス	秋期	金曜日	5	GE	150248	E	307
英語A4	R2-2	Interactive English: Reception	1	ミラー	秋期	木曜日	4	GE	150249	E	112
英語A4	R2-3	Interactive English: Reception	1	有賀 明子	秋期	木曜日	5	GE	150250	E	318
英語A4	R2-4	Interactive English: Reception	1	ラグズデール	秋期	木曜日	4	GE	150251	E	326
英語A4	R2-5	Interactive English: Reception	1	有賀 明子	秋期	木曜日	4	GE	150252	E	318
英語A4	R2-6	Interactive English: Reception	1	バンデンホーク	秋期	金曜日	4	GE	150253	E	111
英語A4	R2-7	Interactive English: Reception	1	バンデンホーク	秋期	金曜日	5	GE	150254	E	111
英語A4	R1-10	Interactive English: Reception	1	ローウェンステイン	秋期	月曜日	4	GE	150255	J	328
英語A4	R2-8	Interactive English: Reception	1	ストラウド	秋期	木曜日	5	GE	150256	E	316
英語A4	R2-9	Interactive English: Reception	1	クマリ	秋期	木曜日	4	GE	150257	E	105
英語A4	R1-9	Interactive English: Reception	1	フェルドマン	秋期	火曜日	4	GE	150258	E	111
英語A4	R2-10	Interactive English: Reception	1	ホーネス	秋期	金曜日	4	GE	150259	E	307
英語A4	R2-11	Interactive English: Reception	1	ストラウド	秋期	木曜日	4	GE	150260	E	316
英語A4	R2-12	Interactive English: Reception	1	ボン	秋期	金曜日	5	GE	150261	E	331
英語A4	R2-13	Interactive English: Reception	1	スキッターグッド	秋期	金曜日	4	GE	150262	E	333
英語B1	Reading	Academic English: Skill-based	1	クーバー	春期	月曜日	5	GE	150263	E	306
英語B1	Reading, Speaking	Academic English: Skill-based	1	松本 浩欣	春期	月曜日	4	GE	150264	未定	113
英語B1	Writing	Academic English: Skill-based	1	相木 裕史	春期	木曜日	4	GE	150265	J	307
英語B1	Listening	Academic English: Skill-based	1	小泉 ゆう子	春期	金曜日	5	GE	150266	O	213
英語B1	Listening, Pronunciation	Academic English: Skill-based	1	マーフィー	春期	木曜日	4	GE	150267	E	322

IV-1-4. 世界教養プログラム（言語科目）

GLIP英語科目

カリキュラム代表教員：大谷 直輝

科目名	クラス	授業題目名	単位	担当教員名	学期	曜日	時限	科目区分	時間割コード	使用言語	教室
英語B1	Listening, Reading	Academic English: Skill-based	1	豊島 実和	春期	火曜日	4	GE	150268	J	110
英語B1	Listening, Speaking	Academic English: Skill-based	1	王 煒彤	春期	木曜日	4	GE	150269	E	317
英語B1	Listening, Reading	Academic English: Skill-based	1	村上 弥生	春期	水曜日	4	GE	150270	E	223
英語B1	Listening, Speaking	Academic English: Skill-based	1	下郡 祐次郎	春期	月曜日	5	GE	150271	E	111
英語B1	Reading, Vocabulary	Academic English: Skill-based	1	須田 祐子	春期	金曜日	4	GE	150272	J	112
英語B1	Listening, Speaking	Academic English: Skill-based	1	田中 暁子	春期	火曜日	5	GE	150273	E	318
英語B1	Reading	Academic English: Skill-based	1	夏苺 佐直	春期	月曜日	4	GE	150274	E	221
英語B1	Reading	Academic English: Skill-based	1	笠井 貴史	春期	火曜日	4	GE	150275	J	416
英語B1	Reading	Academic English: Skill-based	1	相木 裕史	春期	金曜日	4	GE	150276	J	316
英語B1	Reading	Academic English: Skill-based	1	南條 竹則	春期	水曜日	5	GE	150277	J	211
英語B1	Reading	Academic English: Skill-based	1	山本 元	春期	金曜日	4	GE	150278	J	328
英語B1	Reading	Academic English: Skill-based	1	山本 元	春期	金曜日	5	GE	150279	J	328
英語B1	Reading, Vocabulary	Academic English: Skill-based	1	杉田 磨理子	春期	月曜日	5	GE	150280	E	327
英語B2	Speaking, Writing	Academic English: Skill-based	1	モリス	秋期	金曜日	4	GE	150281	E	327
英語B1	Reading, Vocabulary	Academic English: Skill-based	1	村上 弥生	春期	水曜日	5	GE	150282	E	223
英語B1	Reading, Writing	Academic English: Skill-based	1	ヘイデン	春期	火曜日	5	GE	150283	E	222
英語B1	Speaking	Academic English: Skill-based	1	ヘンダーソン	春期	月曜日	4	GE	150284	E	332
英語B1	Speaking	Academic English: Skill-based	1	サラニ	春期	月曜日	4	GE	150285	E	110
英語B1	Reading, Writing	Academic English: Skill-based	1	王 煒彤	春期	木曜日	5	GE	150286	E	317
英語B1	Speaking, Listening	Academic English: Skill-based	1	クーパー	春期	月曜日	4	GE	150287	E	113
英語B1	Writing	Academic English: Skill-based	1	ウィルコックス	春期	月曜日	4	GE	150288	E	305
英語B1	Speaking, Writing	Academic English: Skill-based	1	モリス	春期	金曜日	4	GE	150289	E	327
英語B1	Technical Writing	Academic English: Technical Writing	1	リッチー	春期	火曜日	5	GE	150290	E	206
英語B1	Technical Writing	Academic English: Technical Writing	1	由井 ロバート	春期	月曜日	5	GE	150291	E	214
英語B1	Technical Writing	Academic English: Technical Writing	1	ロザリオ	春期	水曜日	4	GE	150292	E	307
英語B1	Technical Writing	Academic English: Technical Writing	1	ワイズ	春期	木曜日	5	GE	150293	E	323
英語B1	Vocabulary	Academic English: Skill-based	1	ボン	春期	金曜日	4	GE	150294	E	331
英語B1	Writing	Academic English: Skill-based	1	夏苺 佐直	春期	月曜日	5	GE	150295	E	221
英語B1	Writing	Academic English: Skill-based	1	小泉 ゆう子	春期	金曜日	4	GE	150296	J	213
英語B1	Speaking, Writing	Academic English: Skill-based	1	斎藤 弘子	春期	金曜日	4	GE	150297	E	322
英語B1	Reading, Writing	Academic English: Skill-based	1	コンウェイ	春期	火曜日	4	GE	150298	E	220
英語B1	Reading, Listening	Academic English: Skill-based	1	ローウェンSTEIN	春期	月曜日	5	GE	150384	E	408
英語B2	Listening	Academic English: Skill-based	1	小泉 ゆう子	秋期	金曜日	5	GE	150299	E	213
英語B2	Listening, Pronunciation	Academic English: Skill-based	1	マーフィー	秋期	木曜日	4	GE	150300	E	322
英語B2	Listening, Reading	Academic English: Skill-based	1	豊島 実和	秋期	火曜日	4	GE	150301	J	329
英語B2	Listening, Speaking	Academic English: Skill-based	1	王 煒彤	秋期	木曜日	4	GE	150302	E	205
英語B2	Listening, Reading	Academic English: Skill-based	1	村上 弥生	秋期	水曜日	4	GE	150303	E	223
英語B2	Listening, Speaking	Academic English: Skill-based	1	下郡 祐次郎	秋期	月曜日	5	GE	150304	E	111
英語B2	Speaking, Writing	Academic English: Skill-based	1	モリス	秋期	金曜日	5	GE	150305	E	110
英語B2	Listening, Speaking	Academic English: Skill-based	1	田中 暁子	秋期	火曜日	5	GE	150306	E	318
英語B2	Reading	Academic English: Skill-based	1	夏苺 佐直	秋期	月曜日	4	GE	150307	E	221
英語B2	Reading	Academic English: Skill-based	1	笠井 貴史	秋期	火曜日	4	GE	150308	J	416
英語B2	Reading	Academic English: Skill-based	1	相木 裕史	秋期	金曜日	4	GE	150309	J	316
英語B2	Reading	Academic English: Skill-based	1	南條 竹則	秋期	水曜日	5	GE	150310	J	211
英語B2	Reading	Academic English: Skill-based	1	山本 元	秋期	金曜日	4	GE	150311	J	328
英語B2	Reading	Academic English: Skill-based	1	山本 元	秋期	金曜日	5	GE	150312	J	328
英語B2	Reading, Speaking	Academic English: Skill-based	1	リン	秋期	木曜日	4	GE	150313	E	223
英語B2	Reading, Vocabulary	Academic English: Skill-based	1	杉田 磨理子	秋期	月曜日	5	GE	150314	E	327
英語B2	Reading, Vocabulary	Academic English: Skill-based	1	村上 弥生	秋期	水曜日	5	GE	150315	E	223
英語B2	Reading, Writing	Academic English: Skill-based	1	ヘイデン	秋期	火曜日	4	GE	150316	E	214
英語B2	Speaking	Academic English: Skill-based	1	ヘンダーソン	秋期	月曜日	4	GE	150317	E	332
英語B2	Speaking	Academic English: Skill-based	1	サラニ	秋期	月曜日	4	GE	150318	E	110
英語B2	Reading, Writing	Academic English: Skill-based	1	王 煒彤	秋期	木曜日	5	GE	150319	E	317
英語B2	Speaking, Listening	Academic English: Skill-based	1	ジョンソン	秋期	水曜日	5	GE	150320	E	212
英語B2	Speaking, Listening	Academic English: Skill-based	1	クーパー	秋期	月曜日	4	GE	150321	E	113
英語B2	Speaking, Listening	Academic English: Skill-based	1	ジョンソン	秋期	水曜日	4	GE	150322	E	212
英語B2	Speaking	Academic English: Skill-based	1	ウィルコックス	秋期	月曜日	4	GE	150323	E	305

IV-1-4. 世界教養プログラム（言語科目）

GLIP英語科目

カリキュラム代表教員：大谷 直輝

科目名	クラス	授業題目名	単位	担当教員名	学期	曜日	時限	科目区分	時間割コード	使用言語	教室
英語B2	Technical Writing	Academic English: Technical Writing	1	リッチー	秋期	火曜日	5	GE	150324	E	110
英語B2	Technical Writing	Academic English: Technical Writing	1	由井 亘ハート	秋期	月曜日	5	GE	150325	E	214
英語B2	Technical Writing	Academic English: Technical Writing	1	ロザリオ	秋期	水曜日	4	GE	150326	E	307
英語B2	Technical Writing	Academic English: Technical Writing	1	ウイズ	秋期	木曜日	5	GE	150327	E	323
英語B2	Vocabulary	Academic English: Skill-based	1	ボン	秋期	金曜日	4	GE	150328	E	331
英語B2	Writing	Academic English: Skill-based	1	夏苺 佐直	秋期	月曜日	5	GE	150329	E	221
英語B2	Writing	Academic English: Skill-based	1	小泉 ゆう子	秋期	金曜日	4	GE	150330	J	213
英語B2	Mixed	Academic English: Skill-based	1	未定	冬学期	集中		GE	150331	J	
英語B2	Reading, Interpretation/Translation	Academic English: Skill-based	1	岩政 伸治	秋期	火曜日	5	GE	150332	J	305
英語B2	Reading, Vocabulary	Academic English: Skill-based	1	須田 祐子	秋期	金曜日	4	GE	150333	J	112
英語B2	Speaking, Reading	Academic English: Skill-based	1	岩政 伸治	秋期	火曜日	4	GE	150334	E	305
英語B2	Reading, Speaking	Academic English: Skill-based	1	クーパー	秋期	月曜日	5	GE	150335	E	306
英語B2	Reading, Speaking	Academic English: Skill-based	1	松本 浩欣	秋期	月曜日	4	GE	150336	未定	113
英語B2	Reading, Writing	Academic English: Skill-based	1	コンウェイ	秋期	火曜日	4	GE	150337	J	314
英語B2	Reading	Academic English: Skill-based	1	相木 裕史	秋期	木曜日	4	GE	150338	J	307
英語B2	Reading, Listening	Academic English: Skill-based	1	ローウェンステイン	秋期	月曜日	5	GE	150385	E	408
英語B1(Advanced)	Interpretation, Translation(目安TOEIC800以上)	Academic English: Skill-based: Advanced	1	池田 和子	春期	月曜日	4	GE	150339	E	204
英語B1(Advanced)	Speaking(目安TOEIC800以上)	Academic English: Skill-based: Advanced	1	キャラカー	春期	金曜日	5	GE	150340	E	220
英語B1(Advanced)	Reading, Vocabulary(目安TOEIC800以上)	Academic English: Skill-based: Advanced	1	ヘンダーソン	春期	木曜日	5	GE	150341	E	329
英語B1(Advanced)	Speaking(目安TOEIC800以上)	Academic English: Skill-based: Advanced	1	ライチェック	春期	水曜日	4	GE	150342	E	111
英語B2(Advanced)	Writing(目安TOEIC800以上)	Academic English: Skill-based: Advanced	1	未定	秋期	未定	未定	GE	150343	未定	218
英語B2(Advanced)	Interpretation, Translation(目安TOEIC800以上)	Academic English: Skill-based: Advanced	1	池田 和子	秋期	月曜日	4	GE	150344	E	204
英語B2(Advanced)	Speaking(目安TOEIC800以上)	Academic English: Skill-based: Advanced	1	キャラカー	秋期	金曜日	5	GE	150345	E	220
英語B2(Advanced)	Reading, Vocabulary(目安TOEIC800以上)	Academic English: Skill-based: Advanced	1	ヘンダーソン	秋期	木曜日	5	GE	150346	E	329
英語B2(Advanced)	Speaking(目安TOEIC800以上)	Academic English: Skill-based: Advanced	1	ライチェック	秋期	水曜日	4	GE	150347	E	111
英語B2(Advanced)	Writing(目安TOEIC800以上)	Academic English: Skill-based: Advanced	1	未定	秋期	未定	未定	GE	150348	未定	218
英語B3	Applied Language and Communication Studies	Academic English: Theme-based	1	ミラー	春期	月曜日	4	GE	150349	E	307
英語B3	Area Studies	Academic English: Theme-based	1	原田 容子	春期	火曜日	5	GE	150350	E	207
英語B3	Area Studies	Academic English: Theme-based	1	ラグズデール	春期	火曜日	5	GE	150351	E	416
英語B3	Contemporary Global Studies	Academic English: Theme-based	1	ライチェック	春期	水曜日	5	GE	150352	E	111
英語B3	Culture and Literary Studies	Academic English: Theme-based	1	相木 裕史	春期	金曜日	5	GE	150353	J	316
英語B3	Language and Information Studies	Academic English: Theme-based	1	大谷 直輝	春期	火曜日	4	GE	150354	J	314
英語B4	Applied Language and Communication Studies	Academic English: Theme-based	1	ミラー	秋期	月曜日	4	GE	150355	E	307
英語B4	Area Studies	Academic English: Theme-based	1	ラグズデール	秋期	火曜日	5	GE	150356	E	416
英語B4	Area Studies	Academic English: Theme-based	1	原田 容子	秋期	火曜日	5	GE	150357	E	222
英語B4	Contemporary Global Studies	Academic English: Theme-based	1	ライチェック	秋期	水曜日	5	GE	150358	E	111
英語B4	Culture and Literary Studies	Academic English: Theme-based	1	相木 裕史	秋期	金曜日	5	GE	150359	J	316
英語C1	Career English: Task-based	Career English: Task-based	1	カセラス	春期	月曜日	4	GE	150360	E	205
英語C1	Career English: Task-based	Career English: Task-based	1	池田 和子	春期	月曜日	5	GE	150361	E	204
英語C2	Career English: Project-based	Career English: Project-based	1	カセラス	秋期	月曜日	4	GE	150362	E	205
英語C2	Career English: Project-based	Career English: Project-based	1	池田 和子	秋期	月曜日	5	GE	150363	E	204
英語C3	Career English: Task-based	Career English: Task-based	1	ポリック	春期	火曜日	4	GE	150364	E	306
英語C3	Career English: Task-based	Career English: Task-based	1	スズキ	春期	金曜日	4	GE	150365	E	312
英語C3	Career English: Task-based	Career English: Task-based	1	ヘンダーソン	春期	木曜日	4	GE	150366	E	329
英語C4	Career English: Project-based	Career English: Project-based	1	ポリック	秋期	火曜日	4	GE	150367	E	306
英語C4	Career English: Project-based	Career English: Project-based	1	スズキ	秋期	金曜日	4	GE	150368	E	312
英語C4	Career English: Project-based	Career English: Project-based	1	ヘンダーソン	秋期	木曜日	4	GE	150369	E	329
英語A1	TOEIC 650未満	Summer Intensive English A (TOEIC -645)	1	由井 亘ハート / 笠井 貴史	夏学期	集中		GE	150374	E	
英語A1	TOEIC 650-780	Summer Intensive English A (TOEIC 650-780)	1	小泉 ゆう子 / ストラウド	夏学期	集中		GE	150375	E	
英語A1	TOEIC 650-780	Summer Intensive English A (TOEIC 650-780)	1	パイプ / 未定	夏学期	集中		GE	150376	E	
英語A1	TOEIC 785以上	Summer Intensive English A (TOEIC 785-)	1	ウィルコックス / ロ・ディコ	夏学期	集中		GE	150377	E	
英語B1	TOEIC 650未満	Summer Intensive English B (TOEIC -645)	1	サラニ / 田中 暁子	夏学期	集中		GE	150378	E	
英語B1	TOEIC 650-780	Summer Intensive English B (TOEIC 650-780)	1	クマリ / モリス	夏学期	集中		GE	150379	E	
英語B1	TOEIC 785-	Summer Intensive English B (TOEIC 785-)	1	フェルドマン / 池田 和子	夏学期	集中		GE	150380	E	
英語A2	TOEIC 650未満	Winter Intensive English A (TOEIC -645)	1	未定	冬学期	集中		GE	150381	E	
英語A2	TOEIC 650-780	Winter Intensive English A (TOEIC 650-780)	1	未定	冬学期	集中		GE	150382	E	
英語A1	Summer Immersion Camp	Summer Immersion Camp	1	ラグズデール	夏学期	集中		GE	150383	E	

教養外国語の履修について

- 1年に1言語で4単位まで登録できます。
- AとBの組み合わせは自由ですが、学習したことがない言語の場合、A・Bの同時履修は薦められません。

★「ドイツ語」 責任者：西岡 あかね

ドイツ語Aは「文法」と「総合」の組み合わせ、または「文法」と「会話」の組み合わせで履修してください。

★「フランス語」 責任者：秋廣 尚恵

フランス語A（初級）の履修者は必ず「文法」の授業を1つ以上履修してください。
フランス語B（上級）の履修はフランス語A（初級）修了者の水準を前提とします。

★「イタリア語」 責任者：小久保 真理江

「イタリア語A」は、春学期・秋学期とも、同一曜日の授業はそれぞれ同一の内容であり、そして火曜日と金曜日は連動しているの
で、火曜日4・5限と金曜日4・5限のいずれかを組み合わせて履修してください（火曜4限と金曜4限、火曜4限と金曜5限など）。
また、秋学期の内容は春学期を引き継ぐので、初学者は春学期と秋学期を連続して履修してください。なお、その際、春学期と同一
時限である必要はありません。

「イタリア語B」は、「イタリア語A（春・秋）」を終えた学習者向けのレベルです。「イタリア語B」は火曜日（会話中心）と金曜日
（文法中心）の授業は連動していないので、どちらかだけを履修して構いません。

★「スペイン語」 責任者：春学期：久野 量一 秋学期：久米 順子

Aレベルの中でA1～A4と四種類の授業があるように見えますが、この数字は便宜上のもので、レベルの差はありません。組み合
わせ方は自由です。担当の先生によって授業の力点や方向性が異なるため、シラバスをよく読み、授業内容をよく理解した上で履修し
てください。ただし担当教員の判断で履修人数を制限することがあります。履修を希望する場合、必ず初回の授業に参加するよう
にしてください。また、原則として春学期・秋学期ともに同じ先生の授業を続けて履修してください。

★「ロシア語」 責任者：鈴木 義一

- (1) ロシア語A1・A2（火5：佐藤先生）とA3・A4（金4：小林先生）は、共通の教科書を使うリレー形式での授業です。履修希望
者は、必ずその両方を同時並行で受講してください。
- (2) ロシア語B1～B4は、A1～A4を終えた学習者向けのレベルです。A1～A4およびB1～B4をすべて履修すると基礎的文法事項をマ
スターすることができます。まずはA1とA3から始めて、次にA2とA4、さらにB1とB3、B2とB4、というように、段階を踏ん
で履修すると、最大の学習効果が得られるようにカリキュラムが組まれています。

★「中国語」 責任者：倉田 明子

- (1) 各授業のカテゴリは、「中国語A1・A2」が文法（初級）、「中国語A3・A4」が初級会話、「中国語B1・B2」が上級会話、「中国語
B3・B4」は読解とスーパーB（さらなる上位の会話クラス）です。同一の科目名の授業は、たとえ開講曜日時限と講師が異なっ
ていても、同一のテキストで同一内容の授業が行われます（ただし読解とスーパーBについてはテキストは別）ので、同一の科
目名の授業を重複して履修せず、必ず異なるカテゴリの授業を組み合わせで履修してください。
- (2) 中国語を初めて学ぶ場合には、A1とA3から始めて、次にA2とA4、さらにB1とB3、B2とB4、というように、段階を踏んで履
修すると、最大の学習効果が得られるようにカリキュラムが組まれています。なお、テキストは、A1・A2で1冊、A3・A4で1
冊、B1・B2で1冊、B3・B4で1冊をそれぞれ使用します。

★「朝鮮語」 責任者：五十嵐 孔一

	月		火		水		木		金	
	初級	上級	初級	上級	初級	上級	初級	上級	初級	上級
3					阪堂					
4	五十嵐		金(賢信)	韓	阪堂	富所	金(恵珍)		柳川・宋	韓
5			金(賢信)・韓		富所		金(恵珍)		宋	

- (1) 同一教員の授業が同じ曜日に連続して開講されている場合は同時履修せず、どちらか1つを履修して下さい。
- (2) 初級では韓国語母語話者教員（火曜日：韓、木曜日：金(恵珍)、金曜日：宋）と日本語母語話者教員（月曜日：五十嵐、火曜
日：金(賢信)、水曜日：阪堂・富所、金曜日：柳川）の授業をそれぞれ1つ以上履修して下さい。
- (3) 授業では発音、語彙、文法、会話など、総合的に学習を進めていきます。シラバスをよく読み、バランスよく履修して下さい。

★「アラビア語」 責任者：青山 弘之

- (1) アラビア語Aは「文法」各学期1コマと「読解・会話・作文」各学期1コマの合わせて各学期2コマを履修してください。な
お各学期に2コマ開講されている「読解・会話・作文」のクラス・サイズを合わせるために受講者の抽選・選抜を行う可能性が
ありますので、第1回の授業には必ず出席してください。
- (2) アラビア語Bは「読解・会話・作文」各学期2コマを合わせて履修してください。

★「ポルトガル語」 責任者：黒澤 直俊

ポルトガル語Aは金曜5限と月曜5限が初級レベルの授業です。「初級文法」に関しては、春学期月曜5限A1と春学期金曜5限A3、
さらに秋学期月曜5限A2と金曜5限のA4は連続した内容になるので、A1-A3-A2-A4の順に必ず履修してください。なお、ポルトガ
ル語Bには履修制限や学期による継続性はありません。

IV-1-5. 世界教養プログラム（言語科目）

教養外国語

ドイツ語

教養外国語代表教員：西岡 あかね

科目名	クラス	単位	担当教員名	学期	曜日	時限	科目区分	時間割コード	使用言語	教室
教養外国語(ドイツ語A1)	文法	1	櫻井 麻美	春期	月曜日	4	FL	151101	J	108
教養外国語(ドイツ語A2)	文法	1	櫻井 麻美	秋期	月曜日	4	FL	151102	J	108
教養外国語(ドイツ語A3)	会話	1	ピリック	春期	水曜日	3	FL	151103	O	112
教養外国語(ドイツ語A3)	総合	1	津山 拓也	春期	火曜日	4	FL	151104	J	223
教養外国語(ドイツ語A3)	総合	1	西岡 あかね	春期	木曜日	5	FL	151105	J	214
教養外国語(ドイツ語A4)	会話	1	ピリック	秋期	水曜日	3	FL	151106	O	112
教養外国語(ドイツ語A4)	総合	1	津山 拓也	秋期	火曜日	4	FL	151107	J	223
教養外国語(ドイツ語A4)	総合	1	西岡 あかね	秋期	木曜日	5	FL	151108	J	214
教養外国語(ドイツ語B1)	講読	1	丸山 空大	春期	木曜日	4	FL	151109	J	212
教養外国語(ドイツ語B2)	講読	1	丸山 空大	秋期	木曜日	4	FL	151110	J	212
教養外国語(ドイツ語B3)	会話	1	ピリック	春期	火曜日	4	FL	151111	O	307
教養外国語(ドイツ語B4)	会話	1	ピリック	秋期	火曜日	4	FL	151112	O	307

フランス語

教養外国語代表教員：秋廣 尚恵

科目名	クラス	単位	担当教員名	学期	曜日	時限	科目区分	時間割コード	使用言語	教室
教養外国語(フランス語A1)	文法	1	中尾 和美	春期	木曜日	4	FL	151301	J	109
教養外国語(フランス語A1)	初級文法	1	高井 奈緒	春期	金曜日	4	FL	151302	J	113
教養外国語(フランス語A1)	初級文法	1	竹下 和亮	春期	金曜日	3	FL	151303	J	317
教養外国語(フランス語A1)	初級文法	1	陶山 大一郎	春期	月曜日	5	FL	151304	J	109
教養外国語(フランス語A1)	初級文法	1	宇田川 和夫	春期	月曜日	4	FL	151305	J	316
教養外国語(フランス語A1)	初級文法	1	松澤 水戸	春期	木曜日	5	FL	151327	J	113
教養外国語(フランス語A2)	文法	1	中尾 和美	秋期	木曜日	4	FL	151306	J	109
教養外国語(フランス語A2)	初級文法	1	竹下 和亮	秋期	金曜日	3	FL	151307	J	317
教養外国語(フランス語A2)	初級文法	1	陶山 大一郎	秋期	月曜日	5	FL	151308	J	109
教養外国語(フランス語A2)	初級文法	1	宇田川 和夫	秋期	月曜日	4	FL	151309	J	316
教養外国語(フランス語A2)	初級文法	1	高井 奈緒	秋期	金曜日	4	FL	151310	J	332
教養外国語(フランス語A2)	初級文法	1	松澤 水戸	秋期	木曜日	5	FL	151328	J	113
教養外国語(フランス語A3)	文法	1	古賀 健太郎	春期	木曜日	4	FL	151311	J	104
教養外国語(フランス語A3)	会話・講読	1	カリオ	春期	木曜日	5	FL	151312	J	107
教養外国語(フランス語A3)	会話・講読	1	プピ	春期	水曜日	4	FL	151313	J	113
教養外国語(フランス語A4)	文法	1	古賀 健太郎	秋期	木曜日	4	FL	151314	J	104
教養外国語(フランス語A4)	会話・講読	1	カリオ	秋期	木曜日	5	FL	151315	J	107
教養外国語(フランス語A4)	会話・講読	1	未定	秋期	水曜日	4	FL	151316	J	102
教養外国語(フランス語B1)	上級	1	陶山 大一郎	春期	月曜日	4	FL	151317	J	102
教養外国語(フランス語B1)	上級	1	宇田川 和夫	春期	月曜日	5	FL	151318	J	316
教養外国語(フランス語B1)	上級	1	竹下 和亮	春期	火曜日	4	FL	151319	J	221
教養外国語(フランス語B2)	上級	1	竹下 和亮	秋期	火曜日	4	FL	151320	J	221
教養外国語(フランス語B2)	上級	1	陶山 大一郎	秋期	月曜日	4	FL	151321	J	102
教養外国語(フランス語B2)	上級	1	宇田川 和夫	秋期	月曜日	5	FL	151322	J	316
教養外国語(フランス語B3)	上級	1	プピ	春期	水曜日	3	FL	151323	J	104
教養外国語(フランス語B3)	上級	1	坂井 真紀子	春期	木曜日	4	FL	151324	J	510
教養外国語(フランス語B4)	上級	1	未定	秋期	水曜日	3	FL	151325	J	104
教養外国語(フランス語B4)	上級	1	坂井 真紀子	秋期	木曜日	4	FL	151326	J	510

IV-1-5. 世界教養プログラム（言語科目）

教養外国語

イタリア語

教養外国語代表教員：小久保 真理江

科目名	クラス	単位	担当教員名	学期	曜日	時限	科目区分	時間割コード	使用言語	教室
教養外国語(イタリア語A1)	初級総合	1	柴田 瑞枝	春期	火曜日	4	FL	151513	J	214
教養外国語(イタリア語A1)	初級総合	1	柴田 瑞枝	春期	火曜日	5	FL	151514	J	213
教養外国語(イタリア語A2)	初級総合	1	柴田 瑞枝	秋期	火曜日	4	FL	151503	J	333
教養外国語(イタリア語A2)	初級総合	1	柴田 瑞枝	秋期	火曜日	5	FL	151515	J	306
教養外国語(イタリア語A3)	初級総合	1	森口 いずみ	春期	金曜日	4	FL	151505	J	102
教養外国語(イタリア語A3)	初級総合	1	森口 いずみ	春期	金曜日	5	FL	151506	J	102
教養外国語(イタリア語A4)	初級総合	1	森口 いずみ	秋期	金曜日	4	FL	151507	J	102
教養外国語(イタリア語A4)	初級総合	1	森口 いずみ	秋期	金曜日	5	FL	151508	J	102
教養外国語(イタリア語B1)	上級	1	今井メッシーナ	春期	火曜日	4	FL	151509	J	331
教養外国語(イタリア語B2)	上級	1	今井メッシーナ	秋期	火曜日	4	FL	151510	J	331
教養外国語(イタリア語B3)	上級	1	横田 さやか	春期	金曜日	5	FL	151511	J	212
教養外国語(イタリア語B4)	上級	1	横田 さやか	秋期	金曜日	5	FL	151512	J	212

スペイン語

教養外国語代表教員：春学期 / 久野 量一 秋学期 / 久米 順子

科目名	クラス	単位	担当教員名	学期	曜日	時限	科目区分	時間割コード	使用言語	教室
教養外国語(スペイン語A1)	初級	1	郷澤 圭介	春期	火曜日	5	FL	151701	J	102
教養外国語(スペイン語A1)	初級	1	久住 真由	春期	火曜日	4	FL	151702	J	225
教養外国語(スペイン語A1)	初級	1	愛場 百合子	春期	木曜日	5	FL	151703	J	108
教養外国語(スペイン語A1)	初級	1	豊田 唯	春期	月曜日	5	FL	151704	J	331
教養外国語(スペイン語A1)	初級	1	佐藤 麻里乃	春期	水曜日	4	FL	151705	J	221
教養外国語(スペイン語A2)	初級	1	佐藤 麻里乃	秋期	水曜日	4	FL	151706	J	221
教養外国語(スペイン語A2)	初級	1	郷澤 圭介	秋期	火曜日	5	FL	151707	J	102
教養外国語(スペイン語A2)	初級	1	久住 真由	秋期	火曜日	4	FL	151708	J	225
教養外国語(スペイン語A2)	初級	1	愛場 百合子	秋期	木曜日	5	FL	151709	J	108
教養外国語(スペイン語A2)	初級	1	豊田 唯	秋期	月曜日	5	FL	151710	J	331
教養外国語(スペイン語A3)	初級	1	結城 健太郎	春期	水曜日	3	FL	151711	J	212
教養外国語(スペイン語A3)	初級	1	那須 まどり	春期	水曜日	4	FL	151712	J	219
教養外国語(スペイン語A3)	初級	1	高松 英樹	春期	金曜日	4	FL	151713	J	223
教養外国語(スペイン語A3)	初級	1	佐藤 麻里乃	春期	水曜日	5	FL	151714	J	221
教養外国語(スペイン語A3)	初級	1	豊田 唯	春期	月曜日	4	FL	151715	J	331
教養外国語(スペイン語A4)	初級	1	結城 健太郎	秋期	水曜日	3	FL	151716	J	212
教養外国語(スペイン語A4)	初級	1	那須 まどり	秋期	水曜日	4	FL	151717	J	219
教養外国語(スペイン語A4)	初級	1	高松 英樹	秋期	金曜日	4	FL	151718	J	223
教養外国語(スペイン語A4)	初級	1	佐藤 麻里乃	秋期	水曜日	5	FL	151719	J	221
教養外国語(スペイン語A4)	初級	1	豊田 唯	秋期	月曜日	4	FL	151720	J	331
教養外国語(スペイン語B1)	上級	1	久住 真由	春期	火曜日	5	FL	151721	J	225
教養外国語(スペイン語B1)	上級	1	愛場 百合子	春期	木曜日	4	FL	151722	J	108
教養外国語(スペイン語B2)	上級	1	久住 真由	秋期	火曜日	5	FL	151723	J	225
教養外国語(スペイン語B2)	上級	1	愛場 百合子	秋期	木曜日	4	FL	151724	J	108

IV-1-5. 世界教養プログラム（言語科目）

教養外国語

ロシア語

教養外国語代表教員：鈴木 義一

科目名	クラス	単位	担当教員名	学期	曜日	時限	科目区分	時間割コード	使用言語	教室
教養外国語(ロシア語A1)	初級	1	佐藤 貴之	春期	火曜日	5	FL	151901	J	307
教養外国語(ロシア語A2)	初級	1	佐藤 貴之	秋期	火曜日	5	FL	151902	J	307
教養外国語(ロシア語A3)	初級	1	小林 潔	春期	金曜日	4	FL	151903	J	225
教養外国語(ロシア語A4)	初級	1	小林 潔	秋期	金曜日	4	FL	151904	J	225
教養外国語(ロシア語B1)	上級	1	佐藤 貴之	春期	火曜日	4	FL	151905	J	109
教養外国語(ロシア語B2)	上級	1	佐藤 貴之	秋期	火曜日	4	FL	151906	J	109
教養外国語(ロシア語B3)	上級	1	小林 潔	春期	金曜日	5	FL	151907	J	225
教養外国語(ロシア語B4)	上級	1	小林 潔	秋期	金曜日	5	FL	151908	J	225

中国語

教養外国語代表教員：倉田 明子

科目名	クラス	単位	担当教員名	学期	曜日	時限	科目区分	時間割コード	使用言語	教室
教養外国語(中国語A1)	初級(文法)	1	佐和田 成美	春期	火曜日	4	FL	152101	J	108
教養外国語(中国語A1)	初級(文法)	1	李 軼倫	春期	火曜日	5	FL	152102	J	107
教養外国語(中国語A1)	初級(文法)	1	小園 瑞恵	春期	金曜日	4	FL	152103	J	209
教養外国語(中国語A1)	初級(文法)	1	佐和田 成美	春期	金曜日	5	FL	152104	J	214
教養外国語(中国語A1)	初級(文法)	1	蘇紅	春期	火曜日	4	FL	152105	J	224
教養外国語(中国語A1)	初級(文法)	1	孫 国鳳	春期	木曜日	5	FL	152106	J	223
教養外国語(中国語A1)	初級(文法)	1	朱 海燕	春期	木曜日	4	FL	152107	J	331
教養外国語(中国語A2)	初級(文法)	1	佐和田 成美	秋期	火曜日	4	FL	152108	J	108
教養外国語(中国語A2)	初級(文法)	1	李 軼倫	秋期	火曜日	5	FL	152109	J	107
教養外国語(中国語A2)	初級(文法)	1	小園 瑞恵	秋期	金曜日	4	FL	152110	J	209
教養外国語(中国語A2)	初級(文法)	1	佐和田 成美	秋期	金曜日	5	FL	152111	J	214
教養外国語(中国語A2)	初級(文法)	1	蘇紅	秋期	火曜日	4	FL	152112	J	224
教養外国語(中国語A2)	初級(文法)	1	孫 国鳳	秋期	木曜日	5	FL	152113	J	223
教養外国語(中国語A2)	初級(文法)	1	朱 海燕	秋期	木曜日	4	FL	152114	J	327
教養外国語(中国語A3)	初級(初級会話)	1	蘇紅	春期	火曜日	5	FL	152115	J	224
教養外国語(中国語A3)	初級(初級会話)	1	佐和田 成美	春期	火曜日	5	FL	152116	J	108
教養外国語(中国語A3)	初級(初級会話)	1	星 健一	春期	水曜日	5	FL	152117	J	106
教養外国語(中国語A3)	初級(初級会話)	1	李 軼倫	春期	火曜日	4	FL	152118	J	107
教養外国語(中国語A3)	初級(初級会話)	1	張 麗	春期	金曜日	4	FL	152119	J	114
教養外国語(中国語A3)	初級(初級会話)	1	小園 瑞恵	春期	金曜日	5	FL	152120	J	209
教養外国語(中国語A3)	初級(初級会話)	1	朱 海燕	春期	木曜日	5	FL	152121	J	331
教養外国語(中国語A4)	初級(初級会話)	1	蘇紅	秋期	火曜日	5	FL	152122	J	224
教養外国語(中国語A4)	初級(初級会話)	1	佐和田 成美	秋期	火曜日	5	FL	152123	J	108
教養外国語(中国語A4)	初級(初級会話)	1	星 健一	秋期	水曜日	5	FL	152124	J	106
教養外国語(中国語A4)	初級(初級会話)	1	李 軼倫	秋期	火曜日	4	FL	152125	J	107
教養外国語(中国語A4)	初級(初級会話)	1	張 麗	秋期	金曜日	4	FL	152126	J	114
教養外国語(中国語A4)	初級(初級会話)	1	小園 瑞恵	秋期	金曜日	5	FL	152127	J	209
教養外国語(中国語A4)	初級(初級会話)	1	朱 海燕	秋期	木曜日	5	FL	152128	J	327
教養外国語(中国語B1)	上級(上級会話)	1	孫 興鋒	春期	月曜日	4	FL	152129	O	306
教養外国語(中国語B2)	上級(上級会話)	1	孫 興鋒	秋期	月曜日	4	FL	152130	O	306
教養外国語(中国語B3)	スーパ-B	1	孫 興鋒	春期	金曜日	4	FL	152131	O	424
教養外国語(中国語B3)	上級(読解)	1	星 健一	春期	水曜日	4	FL	152132	J	102
教養外国語(中国語B4)	スーパ-B	1	孫 興鋒	秋期	金曜日	4	FL	152133	O	424
教養外国語(中国語B4)	上級(読解)	1	星 健一	秋期	水曜日	4	FL	152134	J	106

IV-1-5. 世界教養プログラム（言語科目）

教養外国語

朝鮮語

教養外国語代表教員：五十嵐 孔一

科目名	クラス	単位	担当教員名	学期	曜日	時限	科目区分	時間割コード	使用言語	教室
教養外国語(朝鮮語A1)	初級	1	五十嵐 孔一	春期	月曜日	4	FL	152301	J	103
教養外国語(朝鮮語A1)	初級	1	金 恵珍	春期	木曜日	4	FL	152302	J	218
教養外国語(朝鮮語A1)	初級	1	阪堂 千津子	春期	水曜日	3	FL	152303	J	103
教養外国語(朝鮮語A1)	初級	1	富所 明秀	春期	水曜日	5	FL	152304	J	103
教養外国語(朝鮮語A1)	初級	1	金 賢信	春期	火曜日	4	FL	152305	J	103
教養外国語(朝鮮語A1)	初級	1	金 恵珍	春期	木曜日	5	FL	152306	J	212
教養外国語(朝鮮語A1)	初級	1	宋 美玲	春期	金曜日	4	FL	152307	J	108
教養外国語(朝鮮語A2)	初級	1	五十嵐 孔一	秋期	月曜日	4	FL	152308	J	103
教養外国語(朝鮮語A2)	初級	1	金 恵珍	秋期	木曜日	4	FL	152309	J	218
教養外国語(朝鮮語A2)	初級	1	阪堂 千津子	秋期	水曜日	3	FL	152310	J	103
教養外国語(朝鮮語A2)	初級	1	富所 明秀	秋期	水曜日	5	FL	152311	J	103
教養外国語(朝鮮語A2)	初級	1	金 賢信	秋期	火曜日	4	FL	152312	J	103
教養外国語(朝鮮語A2)	初級	1	金 恵珍	秋期	木曜日	5	FL	152313	J	212
教養外国語(朝鮮語A2)	初級	1	宋 美玲	秋期	金曜日	4	FL	152314	J	109
教養外国語(朝鮮語A3)	初級	1	柳川 陽介	春期	金曜日	4	FL	152315	J	326
教養外国語(朝鮮語A3)	初級	1	韓 必南	春期	火曜日	5	FL	152316	J	113
教養外国語(朝鮮語A3)	初級	1	阪堂 千津子	春期	水曜日	4	FL	152317	J	103
教養外国語(朝鮮語A3)	初級	1	金 賢信	春期	火曜日	5	FL	152318	J	103
教養外国語(朝鮮語A3)	初級	1	宋 美玲	春期	金曜日	5	FL	152319	J	106
教養外国語(朝鮮語A4)	初級	1	柳川 陽介	秋期	金曜日	4	FL	152320	J	326
教養外国語(朝鮮語A4)	初級	1	韓 必南	秋期	火曜日	5	FL	152321	J	113
教養外国語(朝鮮語A4)	初級	1	阪堂 千津子	秋期	水曜日	4	FL	152322	J	103
教養外国語(朝鮮語A4)	初級	1	金 賢信	秋期	火曜日	5	FL	152323	J	103
教養外国語(朝鮮語A4)	初級	1	宋 美玲	秋期	金曜日	5	FL	152324	J	109
教養外国語(朝鮮語B1)	上級	1	韓 必南	春期	金曜日	4	FL	152325	J	103
教養外国語(朝鮮語B2)	上級	1	韓 必南	秋期	金曜日	4	FL	152326	J	103
教養外国語(朝鮮語B3)	上級	1	韓 必南	春期	火曜日	4	FL	152327	J	106
教養外国語(朝鮮語B3)	上級	1	富所 明秀	春期	水曜日	4	FL	152328	J	207
教養外国語(朝鮮語B4)	上級	1	富所 明秀	秋期	水曜日	4	FL	152329	J	207
教養外国語(朝鮮語B4)	上級	1	韓 必南	秋期	火曜日	4	FL	152330	J	106

IV-1-5. 世界教養プログラム（言語科目）

教養外国語

アラビア語

教養外国語代表教員：青山 弘之

科目名	クラス	単位	担当教員名	学期	曜日	時限	科目区分	時間割コード	使用言語	教室
教養外国語(アラビア語A1)	文法	1	富永 正人	秋期	木曜日	4	FL	152501	J	207
教養外国語(アラビア語A1)	文法	1	富永 正人	春期	木曜日	4	FL	152502	J	107
教養外国語(アラビア語A2)	読解・会話・作文	1	平 寛多朗	春期	金曜日	4	FL	152503	J	332
教養外国語(アラビア語A2)	読解・会話・作文	1	野口 舞子	秋期	火曜日	4	FL	152504	J	330
教養外国語(アラビア語A2)	読解・会話・作文	1	平 寛多朗	秋期	金曜日	3	FL	152509	J	224
教養外国語(アラビア語A2)	読解・会話・作文	1	平 寛多朗	春期	金曜日	3	FL	152510	J	332
教養外国語(アラビア語B1)	読解・会話・作文	1	富永 正人	春期	木曜日	5	FL	152505	J	811
教養外国語(アラビア語B1)	読解・会話・作文	1	富永 正人	秋期	木曜日	5	FL	152506	J	811
教養外国語(アラビア語B2)	読解・会話・作文	1	平 寛多朗	秋期	金曜日	4	FL	152507	J	222
教養外国語(アラビア語B2)	読解・会話・作文	1	平野 貴大	春期	火曜日	4	FL	152508	J	329

ポルトガル語

教養外国語代表教員：黒澤 直俊

科目名	クラス	単位	担当教員名	学期	曜日	時限	科目区分	時間割コード	使用言語	教室
教養外国語(ポルトガル語A1)	ポルトガル語初級	1	水沼 修	春期	月曜日	5	FL	152701	J	213
教養外国語(ポルトガル語A2)	ポルトガル語初級	1	水沼 修	秋期	月曜日	5	FL	152702	J	213
教養外国語(ポルトガル語A3)	ポルトガル語初級	1	宮入 亮	春期	金曜日	5	FL	152703	J	318
教養外国語(ポルトガル語A4)	ポルトガル語初級	1	宮入 亮	秋期	金曜日	5	FL	152704	J	318
教養外国語(ポルトガル語B1)	中級ポルトガル語	1	水沼 修	春期	月曜日	4	FL	152705	J	213
教養外国語(ポルトガル語B2)	中級ポルトガル語	1	水沼 修	秋期	月曜日	4	FL	152706	J	213
教養外国語(ポルトガル語B3)	中級ポルトガル語	1	宮入 亮	春期	金曜日	4	FL	152707	J	318
教養外国語(ポルトガル語B4)	中級ポルトガル語	1	宮入 亮	秋期	金曜日	4	FL	152708	J	318

地域科目の履修について

地域科目の履修にあたっては、担当教員の指示に従って履修してください。
詳細は、本学HPの下記該当ページを参照してください。

1. 参照URLの紹介

東京外国語大学ホームページ →「在学生の方へ」→「授業・履修」→「学部開講科目一覧」
<http://www.tufs.ac.jp/>

「地域基礎科目の履修について（2019年度）」

http://www.tufs.ac.jp/student/lesson_course/kaikokamoku/attention/index.html

2. 地域言語による受講指定の略記号

地域言語記号	専攻言語	地域	
E(NW,NA,OC)	英語	北西ヨーロッパ	
		北アメリカ	
		オセアニア	
D	ドイツ語	中央ヨーロッパ	
PL	ポーランド語		
Cz	チェコ語		
F	フランス語	西南ヨーロッパ	
I	イタリア語		
S	スペイン語	西南ヨーロッパ	
		ラテンアメリカ	
Po	ポルトガル語	西南ヨーロッパ	
		ラテンアメリカ	
R(ロシア)	ロシア語	ロシア	
R(中央アジア)	ロシア語	中央アジア	
M	モンゴル語	中央アジア	
J1	日本語(日本人学生)	日本	
J2	日本語(外国人留学生)		
J3	日本語(J3): 渡日前選抜により入学した 日本語日本地域留学生プログラムの学生		
C	中国語	東アジア	
K	朝鮮語		
B	ビルマ語	東南アジア	
Ca	カンボジア語		
In	インドネシア語		
L	ラオス語		
Ma	マレーシア語		
Ph	フィリピン語		
T	タイ語		
V	ベトナム語		
U	ウルドゥー語		南アジア
H	ヒンディー語		
Bn	ベンガル語		
A	アラビア語	西アジア・北アフリカ	
Pr	ペルシア語		
Tr	トルコ語		
AF	英語		
		アフリカ	

次ページから始まる地域
科目の一覧表に専攻言語
記号を記載してあります
ので、各自履修すべき科
目をよく確認してくださ
い。

ご説明します



IV-2. 世界教養プログラム（地域科目）

地域基礎科目

北西ヨーロッパ

科目名	クラス	単位	担当教員名	学期	曜日	時限	科目区分	時間割コード	使用言語	教室
地域基礎1A(北西ヨーロッパ1)	E(NW,NA,OC)	2	兼子 歩	春期	水曜日	5	AF	160001	J	113
地域基礎2A(北西ヨーロッパ1)	E(NW,NA,OC)	2	伊東 剛史	春期	月曜日	3	AF	160002	J	327
地域基礎2A(北西ヨーロッパ2)	E(NW,NA,OC)	2	伊東 剛史	秋期	月曜日	3	AF	160003	J	327

北アメリカ

科目名	クラス	単位	担当教員名	学期	曜日	時限	科目区分	時間割コード	使用言語	教室
地域基礎2A(北アメリカ1)	E(NW,NA,OC)	2	兼子 歩	秋期	水曜日	5	AF	160004	J	113
地域基礎2A(北アメリカ2)	E(NW,NA,OC)	2	大鳥 由香子	春期	木曜日	3	AF	160005	J	109
地域基礎2A(北アメリカ3)	E(NW,NA,OC)	2	大鳥 由香子	秋期	木曜日	3	AF	160006	J	109

オセアニア

科目名	クラス	単位	担当教員名	学期	曜日	時限	科目区分	時間割コード	使用言語	教室
地域基礎2A(オセアニア1)	E(NW,NA,OC)	2	山内 由理子	春期	水曜日	1	AF	160007	J	410
地域基礎2A(オセアニア2)	E(NW,NA,OC)	2	山内 由理子	秋期	水曜日	1	AF	160008	J	410
地域基礎2A(オセアニア3)	E(NW,NA,OC)	2	栗田 博之	春期	木曜日	3	AF	160009	J	JLC212

中央ヨーロッパ

科目名	クラス	単位	担当教員名	学期	曜日	時限	科目区分	時間割コード	使用言語	教室
地域基礎2A(中央ヨーロッパ1)	D,PL,CZ	2	千葉 敏之	春期	水曜日	2	AF	160010	J	115
地域基礎2A(中央ヨーロッパ2)	D,PL,CZ	2	津山 拓也	秋期	水曜日	1	AF	160011	J	113
地域基礎2A(中央ヨーロッパ3)	D,PL,CZ	2	福嶋 千穂	春期	火曜日	4	AF	160012	J	113
地域基礎2A(中央ヨーロッパ4)	D,PL,CZ	2	篠原 琢	春期	木曜日	3	AF	160013	J	107
地域基礎2B(中央ヨーロッパ1)	D,PL,CZ	2	小野寺 拓也	春期	水曜日	2	AF	160014	J	107
地域基礎2B(中央ヨーロッパ1)	D,PL,CZ	2	千葉 敏之	秋期	水曜日	2	AF	160015	J	115
地域基礎2A(中央ヨーロッパ5)	D,PL,CZ	2	小野寺 拓也	秋期	水曜日	2	AF	160016	J	102

西南ヨーロッパ

科目名	クラス	単位	担当教員名	学期	曜日	時限	科目区分	時間割コード	使用言語	教室
地域基礎2A(西南ヨーロッパ1)	F,I	2	芹生 尚子	秋期	火曜日	2	AF	160017	J	109
地域基礎2A(西南ヨーロッパ2)	F,I	2	山手 昌樹	秋期	月曜日	3	AF	160018	J	109
地域基礎2A(西南ヨーロッパ3)	S,PO	2	豊田 唯	春期	水曜日	1	AF	160019	J	226
地域基礎2A(西南ヨーロッパ4)	S,PO	2	川上 茂信	秋期	水曜日	1	AF	160020	J	109
地域基礎2A(西南ヨーロッパ5)	S,PO	2	ルシオ・デ・ソウザ	秋期	水曜日	1	AF	160021	E	207
地域基礎2A(西南ヨーロッパ6)	I,	2	小久保 真理江	春期	水曜日	1	AF	160022	J	326
地域基礎2A(西南ヨーロッパ7)	I	2	山手 昌樹	春期	月曜日	3	AF	160023	J	109
地域基礎2A(西南ヨーロッパ8)	F	2	田邊 佳美	春期	火曜日	2	AF	160075	J	219
地域基礎2B(西南ヨーロッパ1)	F	2	ルボワ	春期	金曜日	1	AF	160024	O	109
地域基礎2B(西南ヨーロッパ2)	F	2	ルボワ	秋期	金曜日	1	AF	160025	O	109

IV-2. 世界教養プログラム（地域科目）

地域基礎科目

ラテンアメリカ

科目名	クラス	単位	担当教員名	学期	曜日	時限	科目区分	時間割コード	使用言語	教室
地域基礎1A(ラテンアメリカ1)	S,PO,E(NA)	2	高橋 均	春期	木曜日	3	AF	160026	J	114
地域基礎2A(ラテンアメリカ2)	S,PO,E(NA)	2	内山 直子	秋期	木曜日	3	AF	160027	J	102
地域基礎2A(ラテンアメリカ3)	S,PO,E(NA)	2	舛方 周一郎	春期	金曜日	3	AF	160028	J	327
地域基礎2A(ラテンアメリカ3)	S,PO,E(NA)	2	舛方 周一郎	秋期	金曜日	3	AF	160074	J	327

ロシア

科目名	クラス	単位	担当教員名	学期	曜日	時限	科目区分	時間割コード	使用言語	教室
地域基礎1A(ロシア1)	R(ロシア),R(中央アジア),PI,Cz	2	鈴木 義一	春期	水曜日	1	AF	160029	J	227
地域基礎2A(ロシア1)	R(ロシア)	2	鈴木 義一	春期	月曜日	1	AF	160030	J	226
地域基礎2A(ロシア2)	R(ロシア)	2	巽 由樹子	秋期	月曜日	1	AF	160031	J	226

中央アジア

科目名	クラス	単位	担当教員名	学期	曜日	時限	科目区分	時間割コード	使用言語	教室
地域基礎1B(中央アジア1)	M	2	山田 洋平	秋期	火曜日	2	AF	160032	J	811
地域基礎2A(中央アジア1)	R(中央アジア)	2	木村 暁	春期	金曜日	3	AF	160033	J	844
地域基礎2A(中央アジア2)	R(中央アジア)	2	島田 志津夫	秋期	金曜日	3	AF	160034	J	420
地域基礎2A(中央アジア3)	M	2	青木 雅浩	春期	木曜日	3	AF	160035	J	815
地域基礎2B(中央アジア5)	M	2	青木 雅浩	秋期	木曜日	3	AF	160036	J	815

日本

科目名	クラス	単位	担当教員名	学期	曜日	時限	科目区分	時間割コード	使用言語	教室
地域基礎2A(日本1)	J1,J2	2	木村 正美	春期	未定		AF	160070	J	
地域基礎1A(日本1)	J1,J2	2	木村 正美	春期	未定		AF	160071	J	
地域基礎2A(日本2)	J1,J2	2	木村 正美	春期	未定		AF	160072	J	

東アジア

科目名	クラス	単位	担当教員名	学期	曜日	時限	科目区分	時間割コード	使用言語	教室
地域基礎2A(東アジア1)	C,K	2	松本 理可子	秋期	木曜日	3	AF	160037	J	108
地域基礎2A(東アジア2)	C,K	2	丹羽 泉	春期	金曜日	3	AF	160038	J	326
地域基礎2A(東アジア3)	C,K	2	藤井 豪	秋期	金曜日	3	AF	160039	J	115
地域基礎2B(東アジア1)	C,K	2	倉田 明子	春期	木曜日	3	AF	160040	J	226
地域基礎2B(東アジア2)	C,K	2	小笠原 欣幸	春期	金曜日	3	AF	160041	J	107
地域基礎2B(東アジア3)	C,K	2	渡辺 直紀	秋期	金曜日	3	AF	160042	O	107
地域基礎2B(東アジア4)	C,K	2	藤井 豪	春期	金曜日	3	AF	160073	J	209

IV-2. 世界教養プログラム（地域科目）

地域基礎科目

東南アジア

科目名	クラス	単位	担当教員名	学期	曜日	時限	科目区分	時間割コード	使用言語	教室
地域基礎1A(東南アジア1)	東南アジア地域	2	小川 英文	春期	月曜日	1	AF	160043	J	227
地域基礎1B(東南アジア2)	PH	2	小川 英文	春期	木曜日	3	AF	160044	J	843
地域基礎2A(東南アジア1)	IN	2	山崎 美保	春期	水曜日	2	AF	160045	J	330
地域基礎2A(東南アジア2)	IN	2	山崎 美保	秋期	水曜日	2	AF	160046	J	330
地域基礎2A(東南アジア3)	Ma	2	左右田 直規	春期	火曜日	2	AF	160047	J	612
地域基礎2A(東南アジア4)	Ma	2	左右田 直規	秋期	火曜日	2	AF	160048	J	612
地域基礎2A(東南アジア6)	PH	2	小川 英文	秋期	木曜日	3	AF	160049	J	843
地域基礎2A(東南アジア7)	T	2	宮田 敏之	春期	月曜日	3	AF	160050	J	220
地域基礎2A(東南アジア8)	T	2	宮田 敏之	秋期	水曜日	2	AF	160051	J	220
地域基礎2A(東南アジア9)	L	2	菊池 陽子	春期	火曜日	2	AF	160052	J	710
地域基礎2A(東南アジア10)	L	2	菊池 陽子	秋期	火曜日	2	AF	160053	J	710
地域基礎2A(東南アジア11)	V	2	小田 なら	春期	金曜日	3	AF	160054	J	540
地域基礎2A(東南アジア12)	V	2	小田 なら	秋期	金曜日	3	AF	160055	J	309
地域基礎2A(東南アジア13)	Ca	2	高橋 宏明	春期	金曜日	3	AF	160056	J	311
地域基礎2A(東南アジア14)	Ca	2	高橋 宏明	秋期	金曜日	3	AF	160057	J	311
地域基礎2A(東南アジア15)	B	2	土佐 桂子	春期	水曜日	1	AF	160058	J	508
地域基礎2B(東南アジア16)	B	2	寺井 淳一	秋期	水曜日	1	AF	160059	J	746

南アジア

科目名	クラス	単位	担当教員名	学期	曜日	時限	科目区分	時間割コード	使用言語	教室
地域基礎1A(南アジア1)	U,H,BN	2	藤井 毅	春期	金曜日	3	AF	160060	J	214
地域基礎1B(南アジア1)	U,H,BN	2	藤井 毅	秋期	金曜日	3	AF	160061	J	214
地域基礎2A(南アジア2)	U,H,BN	2	藤井 毅	春期	金曜日	1	AF	160062	J	102
地域基礎2B(南アジア1)	U,H,BN	2	日下部 尚徳	秋期	火曜日	3	AF	160063	J	110

西アジア・北アフリカ

科目名	クラス	単位	担当教員名	学期	曜日	時限	科目区分	時間割コード	使用言語	教室
地域基礎2A(西アジア・北アフリカ1)	A,Pr,Tr	2	森島 聡	秋期	金曜日	1	AF	160064	J	102
地域基礎2A(西アジア・北アフリカ2)	A,Pr,Tr	2	青山 弘之	春期	金曜日	1	AF	160065	J	108
地域基礎2A(西アジア・北アフリカ3)	A,Pr,Tr	2	川本 智史	春期	月曜日	1	AF	160066	J	113

アフリカ

科目名	クラス	単位	担当教員名	学期	曜日	時限	科目区分	時間割コード	使用言語	教室
地域基礎2A(アフリカ1)	AF	2	大石 高典	春期	火曜日	2	AF	160067	J	212
地域基礎2A(アフリカ2)	AF	2	坂井 真紀子	秋期	火曜日	2	AF	160068	J	428
地域基礎2B(アフリカ1)	AF	2	坂井 真紀子	春期	火曜日	2	AF	160069	J	428

IV-3-1. 世界教養プログラム（教養科目）

基礎リテラシー

科目名	クラス	単位	担当教員名	学期	曜日	時限	科目区分	時間割コード	使用言語	教室
基礎リテラシー	国際社会学部	1	渡辺 周	春期	火曜日	1	AB	171001	J	プロメテウスホール
基礎リテラシー	言語文化学部	1	コースイット	春期	木曜日	1	AB	171002	J	プロメテウスホール
基礎リテラシー	J3	1	友常 勉	春期	木曜日	5	AB	171003	E	309

*基礎リテラシーは、2016年(平成28年)度以降入学者の必修科目です。

<受講にあたっての注意事項>

基礎リテラシーは1年次の学生を対象とした必修科目であり、修得していなければ3年次に進級できません(1年次で修得できなかった場合は、2年次で修得してください)。

既修得単位認定により単位が認定された場合は、受講の必要はありません。
 受講しない場合は、総合情報コラボレーションセンターのアカウント講習会に参加し、パソコンアカウントを取得してください。
 (2020年度はオンラインのアカウント講習会を実施予定です。詳細は大学ウェブサイトでご確認ください。)

所属学部によりクラス分けをしているので、必ず指定されたクラスを受講してください。

J3のクラスは、渡日前選抜により入学した日本語日本地域留学プログラムの学生用です。

IV-3-2. 世界教養プログラム（教養科目）

基礎演習

科目名	単位	担当教員名	学期	曜日	時限	科目区分	時間割コード	使用言語	教室
基礎演習	2	逆井 聡人	秋期	火曜日	1	AB	172001	J	328
基礎演習	2	西畑 香里	秋期	火曜日	1	AB	172002	J	207
基礎演習	2	益子 幸江	秋期	木曜日	1	AB	172003	J	305
基礎演習	2	伊勢崎 賢治	秋期	木曜日	2	AB	172004	J	104
基礎演習	2	加藤 美帆	秋期	木曜日	1	AB	172005	J	322
基礎演習	2	鈴木 美弥子	秋期	火曜日	1	AB	172006	J	318
基礎演習	2	田島 陽一	秋期	木曜日	1	AB	172007	J	213
基礎演習	2	風間 伸次郎	秋期	木曜日	1	AB	172008	J	307
基礎演習	2	大川 正彦	秋期	火曜日	1	AB	172009	J	104
基礎演習	2	佐野 洋	秋期	木曜日	1	AB	172010	J	308
基礎演習	2	小笠原 欣幸	秋期	木曜日	1	AB	172011	J	312
基礎演習	2	中山 裕美	秋期	木曜日	2	AB	172012	J	110
基礎演習	2	未定	秋期	木曜日	1	AB	172013	J	222
基礎演習	2	吉田 ゆり子	秋期	木曜日	1	AB	172014	J	209
基礎演習	2	田島 充士	秋期	木曜日	1	AB	172015	J	224
基礎演習	2	蒲生 慶一	秋期	火曜日	1	AB	172016	J	225
基礎演習	2	箕浦 信勝	秋期	火曜日	1	AB	172017	J	317
基礎演習	2	岡田 昭人	秋期	木曜日	1	AB	172018	J	207
基礎演習	2	金 富子	秋期	木曜日	1	AB	172019	J	104
基礎演習	2	未定	秋期	火曜日	1	AB	172020	J	307
基礎演習	2	真鍋 求	秋期	木曜日	1	AB	172021	J	105
基礎演習	2	未定	秋期	木曜日	1	AB	172022	J	423
基礎演習	2	未定	秋期	木曜日	1	AB	172023	J	220
基礎演習	2	未定	秋期	火曜日	1	AB	172024	J	112
基礎演習	2	粟屋 利江	秋期	木曜日	1	AB	172025	J	214
基礎演習	2	内藤 稔	秋期	火曜日	1	AB	172026	J	333
基礎演習	2	中山 智香子	秋期	火曜日	1	AB	172027	J	322
基礎演習	2	丸山 空大	秋期	木曜日	1	AB	172028	J	332
基礎演習	2	未定	秋期	火曜日	1	AB	172029	J	213
基礎演習	2	吉本 秀之	秋期	火曜日	1	AB	172030	J	329
基礎演習	2	望月 圭子	秋期	火曜日	1	AB	172031	J	214
基礎演習	2	上原 こずえ	秋期	火曜日	1	AB	172032	J	110
基礎演習	2	未定	秋期	木曜日	1	AB	172033	J	111
基礎演習	2	未定	秋期	木曜日	1	AB	172034	J	112
基礎演習	2	未定	秋期	火曜日	1	AB	172035	J	218

<受講にあたっての注意事項>

基礎演習は1年次の学生を対象とした必修科目であり、修得していなければ3年次に進級できません(1年次で修得できなかった場合は、2年次で修得してください)。

既修得単位認定により単位が認定された場合は、受講の必要はありません。

春学期中に教務課前の掲示板でクラス分けが発表されますので、必ず確認してください。

開講曜日・時限が今後変更される可能性があります。これについても春学期中に告知されます。

IV-3-3. 世界教養プログラム (教養科目)

世界教養科目

現代を生きる(区分ア)

科目名	授業題目名	単位	担当教員名	学期	曜日	時限	科目区分	時間割コード	使用言語	教室
くらしと社会制度A	ボランティアの社会学	2	齋藤 雅哉	春期	金曜日	5	LA	180001	J	110
くらしと社会制度A	市民社会と文書管理	2	倉方 慶明	春期	水曜日	5	LA	180002	J	110
くらしと社会制度B	市民社会組織の視座	2	壽賀 一仁	秋期	水曜日	4	LA	180003	J	107
くらしと健康A	感染症・熱帯医学	2	春木 宏介	春期	月曜日	5	LA	180004	J	プロメテウスホール
くらしと健康A	医学・生命科学の思考方法	2	田野尻 哲郎	春期	火曜日	2	LA	180005	J	101
くらしと健康A	教養としての医学 (J)	2	吉本 秀之	夏学期	集中		LA	180006	J	
くらしと健康B	制度としての医療 (J)	2	吉本 秀之	冬学期	集中		LA	180007	J	
憲法を読み解くA	憲法を読み解く A	2	安原 陽平	春期	金曜日	2	LA	180008	J	101
憲法を読み解くA	実践憲法1	2	小川 亮	春期	水曜日	3	LA	180009	J	108
憲法を読み解くB	憲法を読み解く B	2	安原 陽平	秋期	金曜日	2	LA	180010	J	113
憲法を読み解くB	実践憲法2	2	小川 亮	秋期	水曜日	3	LA	180011	J	108
協働基礎ゼミ	考古学:環境認知と資源利用	1	小川 英文	夏学期	集中		LA	180012	J	
協働基礎ゼミ	機械による日本語作文自動評価の利点と限界	1	阿部 新	夏学期	集中		LA	180013	J	

地球社会と生きる(区分ア)

科目名	授業題目名	単位	担当教員名	学期	曜日	時限	科目区分	時間割コード	使用言語	教室
地球社会と共生1A	Intercultural Communication and Miscommunication	2	森田 京子	春期	金曜日	4	LA	180014	E	306
地球社会と共生1B	Culture, Power, Identities	2	森田 京子	秋期	金曜日	4	LA	180015	E	306
地球社会と共生2A	異文化間教育	2	布川 あゆみ	春期	火曜日	2	LA	180016	J	108
地球社会と共生2A	●異文化理解への誘い	2	萩尾 生	春期	火曜日	4	LA	180017	J	226
地球社会と共生2B	Language revitalization and community engagement	2	中山 俊秀	冬学期	集中		LA	180018	E	
地球社会と共生2B	●多言語社会の捉え方	2	萩尾 生	秋期	火曜日	4	LA	180019	J	102
地球社会と共生2B	[COIL]インストラクショナルデザインと異文化間能力	2	福田 彩	秋期	木曜日	5	LA	180020	E	307
地球社会と共生C	ボランティア・奉仕・商業主義ー東京オリンピック・パラリンピックへのボランティア活動参加を通して考える	2	萩尾 生	夏学期	集中		LA	180256	J	

人生を拓く(区分ア)

科目名	授業題目名	単位	担当教員名	学期	曜日	時限	科目区分	時間割コード	使用言語	教室
キャリアデザイン論1A	地球社会に生きるー社会人からのメッセージ(東京外語会寄附講義)	2	浦田 和幸	春期	金曜日	5	LA	180021	J	115
キャリアデザイン論1A	グローバル・ビジネス・リーダーを目指すーイノベーションを学ぶ	2	三森 八重子	春期	金曜日	5	LA	180022	E	219
キャリアデザイン論1A	キャリアデザイン論1A	2	望月 由起	夏学期	集中		LA	180023	J	
キャリアデザイン論1A		2	工藤 悟志	夏学期	集中		LA	180024	J	
キャリアデザイン論1A	国際標準化	2	柏崎 正憲	夏学期	集中		LA	180252	J	
キャリアデザイン論1B	グローバルビジネス講義(Global Sky Education 寄附講義)	2	齋藤 弘子	秋期	水曜日	4	LA	180025	J	101
キャリアデザイン論2A	日露タンDEM学習	2	新井 滋	夏学期	集中		LA	180026	O	
キャリアデザイン論2A	経営マーケティング戦略論_上級編	2	渡辺 周	春期	火曜日	4	LA	180029	J	425
キャリアデザイン論2B	エアライン・ビジネス講座(株式会社ANA総合研究所寄附講義)	2	藤井 欣子	秋期	金曜日	4	LA	180031	J	101
キャリアデザイン論2B	キャリアデザイン論2B	2	望月 由起	秋期	金曜日	4	LA	180033	J	113
キャリアデザイン論2B	東南アジアとのビジネスを考える	2	寺井 淳一	冬学期	集中		LA	180035	J	
キャリアデザイン論3A	日本の国際ビジネスとJETROの役割(日本貿易振興機構(JETRO)連携講座)	1	布川 あゆみ	春期	火曜日	4	LA	180036	J	101
キャリアデザイン論3A	日露ビジネス講義	1	新井 滋	春期	火曜日	5	LA	180037	J	109

IV-3-3. 世界教養プログラム (教養科目)

世界教養科目

知と文化に挑む(区分I) (区分Iのうち、「世界のことばA」「世界のことばB」は2年次以上の学生のみ履修可能です。)

科目名	授業題目名	単位	担当教員名	学期	曜日	時限	科目区分	時間割コード	使用言語	教室
ことばの不思議A	日本語学を学ぶ(1)	2	佐藤 佑	春期	月曜日	2	LA	180038	J	109
ことばの不思議A	ことばの世界を知る I	2	市橋 久美子	春期	木曜日	2	LA	180040	J	プロメテウスホール
ことばの不思議B	日本語対照言語学を学ぶ	2	中村 彰	秋期	金曜日	4	LA	180039	J	108
ことばの不思議B	日本語学を学ぶ(2)	2	佐藤 佑	秋期	月曜日	2	LA	180041	J	101
ことばの不思議B	ことばの世界を知る II	2	市橋 久美子	秋期	木曜日	2	LA	180042	J	101
ことばとコミュニケーションA	日独タンDEM集中練習	2	成田 節	夏学期	集中		LA	180043	O	
ことばとコミュニケーションA	多文化共生と言語	2	嶋原 耕一	春期	金曜日	4	LA	180247	J	329
ことばとコミュニケーションB	Speech Communication	2	岡田 昭人	秋期	木曜日	3	LA	180044	E	115
ことばとコミュニケーションB	Topics in Introductory Linguistics	2	市橋 久美子	秋期	木曜日	5	LA	180045	E	112
文化のおもしろさA	西洋哲学入門第一部	2	岩崎 稔	春期	月曜日	4	LA	180047	J	115
文化のおもしろさA	哲学を学び始める人のために I	2	丸山 文隆	春期	火曜日	4	LA	180048	J	328
文化のおもしろさA1	大学と出版文化(東京外国語大学出版会提供授業)	2	岩崎 稔	春期	水曜日	3	LA	180049	J	227
文化のおもしろさA1	映画の中の宗教	2	丸山 空大	春期	木曜日	2	LA	180050	E	327
文化のおもしろさA1	都市と物語(映画)	2	逆井 聡人	春期	木曜日	2	LA	180052	E	326
文化のおもしろさA1	Topics in Japanese Films in Comparative Perspective	2	岡田 昭人	春期	木曜日	3	LA	180053	E	115
文化のおもしろさA1	Topics in World Geography 1	2	マーフィー	春期	木曜日	5	LA	180054	E	322
文化のおもしろさA1	大学生のためのマインドフルネス	2	小松 由美	春期	木曜日	5	LA	180055	J	JLC214
文化のおもしろさB	西洋哲学入門第二部	2	岩崎 稔	秋期	月曜日	4	LA	180056	J	227
文化のおもしろさB	哲学を学び始める人のために II	2	丸山 文隆	秋期	火曜日	4	LA	180057	J	328
文化のおもしろさB1	障害と芸術表現	2	真下 弥生	秋期	火曜日	1	LA	180058	J	101
文化のおもしろさB1	都市と物語(文学)	2	逆井 聡人	秋期	木曜日	2	LA	180059	J	115
文化のおもしろさB1	Topics in World Geography 2	2	マーフィー	秋期	木曜日	5	LA	180060	E	322
文化のおもしろさB1	倫理学	2	高橋 義人	秋期	木曜日	5	LA	180061	J	226
文化のおもしろさB1	Topics in Greek & Roman Myths	2	ロ・ディオ	秋期	金曜日	4	LA	180062	E	227
文化のおもしろさB1	舞台芸術に触れる	2	柴田 勝二	秋期	木曜日	2	LA	180051	J	108
世界の文化A	世界文学に触れる	2	吉本 秀之	春期	木曜日	5	LA	180063	J	101
世界の文化B	表象文化の世界に触れる	2	吉本 秀之	秋期	木曜日	5	LA	180064	J	101
世界の文化B	「日常実践」について考える	2	丸山 空大	秋期	木曜日	5	LA	180065	J	331
世界の文化B	現代南アジアの諸相	2	水野 善文	秋期	水曜日	4	LA	180066	J	226
世界の文化B	現代社会と宗教	2	丹羽 泉	秋期	水曜日	3	LA	180067	J	213
国際社会をひもとくA	Topics in the News Media and Its Role in Global Society	2	スボサト	春期	火曜日	4	LA	180069	E	アゴラ3階
国際社会をひもとくA	グローバル化を多面的に理解する	2	柏崎 正憲	春期	水曜日	4	LA	180070	J	プロメテウスホール
国際社会をひもとくA	International Law I	2	富田 麻理	春期	水曜日	2	LA	180071	E	212
国際社会をひもとくA	中東諸国の成り立ちを理解する	2	青山 弘之	春期	水曜日	5	LA	180072	J	226
国際社会をひもとくA	ダイナミック・アジア:多様な観点から平和と紛争を考える	2	福田 彩	夏学期	集中		LA	180073	E	
国際社会をひもとくA	世界のマスメディアと報道について考える(毎日新聞提携講義)(J)	2	藤井 欣子	春期	金曜日	2	LA	180027	J	プロメテウスホール
国際社会をひもとくA	国際報道の現場に学ぶ(読売新聞提携講義)(J)	2	藤井 欣子	春期	木曜日	4	LA	180028	J	227
国際社会をひもとくA	オリンピック・パラリンピックを考える	2	武田 千香	春期	水曜日	5	LA	180075	J	115
国際社会をひもとくB	国際連合:機構と持続可能な開発目標	2	高瀬 千賀子	秋期	火曜日	5	LA	180249	E	207
国際社会をひもとくB	教養としての国際法	2	松隈 潤	秋期	月曜日	5	LA	180076	J	103
国際社会をひもとくB	中東諸国の紛争と平和	2	青山 弘之	秋期	水曜日	5	LA	180077	J	226
国際社会をひもとくB	メディアの現在と未来を考える(朝日新聞提携講義)(J)	2	藤井 欣子	秋期	木曜日	4	LA	180030	J	101
地域の視点からA	地域研究のための世界史	2	金井 光太郎	春期	月曜日	5	LA	180078	J	101
地域の視点からA	現地調査に基づく研究を考える	2	栗原 浩英	春期	水曜日	5	LA	180079	J	AA研301
地域の視点からB	地域研究のための世界史2	2	金井 光太郎	秋期	月曜日	5	LA	180080	J	209

IV-3-3. 世界教養プログラム（教養科目）

世界教養科目

科目名	授業題目名	単位	担当教員名	学期	曜日	時限	科目区分	時間割コード	使用言語	教室
地域の視点からB	植民地「満洲」の記憶と痕跡～日本・中国・朝鮮・欧米の交差の視点から～	2	金 富子	秋期	水曜日	3	LA	180244	J	327
人間と環境A	Trends in Environment and Society 1	2	ウィルコックス	春期	月曜日	5	LA	180089	E	305
人間と環境A1	科学技術と社会	2	吉本 秀之	春期	月曜日	2	LA	180081	J	226
人間と環境A1	現代農学の最前線：食料・生命・資源・環境の諸問題	2	藤縄 康弘	春期	火曜日	5	LA	180082	J	227
人間と環境A1	教養のための統計学	2	高橋 将宜	夏学期	集中		LA	180083	J	
人間と環境A1	統計学入門1	2	壺 隆博	春期	木曜日	2	LA	180084	J	103
人間と環境B	Trends in Environment and Society 2	2	ウィルコックス	秋期	月曜日	5	LA	180085	E	305
人間と環境B	Topics in Introductory Sociology	2	ライチェック	秋期	水曜日	3	LA	180086	E	322
人間と環境B	科学技術と社会・環境の思考方法	2	田野尻 哲郎	秋期	火曜日	2	LA	180087	J	101
人間と環境B	教養のための統計学	2	高橋 将宜	冬学期	集中		LA	180088	J	
こころの科学A	こころの科学A	2	生駒 忍	春期	金曜日	5	LA	180090	J	101
こころの科学B	こころの科学B	2	橋本 和幸	秋期	月曜日	1	LA	180091	J	
AI・データサイエンスA	AIのための基礎数学	2	壺 隆博	春期	水曜日	2	LA	180248	J	226
世界のことばA	ノルウェー語(1)	2	森 信嘉	春期	木曜日	4	LA	180092	J	213
世界のことばA	フィンランド語の世界を知る	2	石井 晴奈	春期	金曜日	5	LA	180093	J	107
世界のことばA	ラテン語初級 1	2	長島 真以於	春期	火曜日	4	LA	180094	J	315
世界のことばA	ラテン語講読	2	長島 真以於	春期	火曜日	5	LA	180095	J	306
世界のことばA	オランダ語の世界を知る I	2	末松 淑美	春期	水曜日	4	LA	180096	J	316
世界のことばA	バスク語の世界を知る(1)(エチエパレ院寄付授業)	2	ガリ オルティゴサ	春期	木曜日	4	LA	180098	J	425
世界のことばA	カタルーニャ語初級の世界を知るI(ラモン・リュイ院寄付授業)	2	ヴィラ・ヴィニャス・ラケル	春期	月曜日	4	LA	180099	O	645
世界のことばA	初級ハンガリー語	2	大島 一	春期	月曜日	1	LA	180100	J	317
世界のことばA	ルーマニア語の世界を知る I(ルーマニア文化院寄付授業)	2	菅井 健太	夏学期	集中		LA	180101	J	
世界のことばA	ブルガリア語の世界を知るI(駐日ブルガリア共和国大使館寄附授業)	2	木村 真	春期	火曜日	1	LA	180102	J	223
世界のことばA	ギリシャ語初級の世界を知る I	2	杉山 晃太郎	春期	月曜日	3	LA	180103	J	410
世界のことばA	ギリシャ語上級の世界を知る I	2	杉山 晃太郎	春期	月曜日	2	LA	180104	J	544
世界のことばA	現代ギリシア語	2	村田 奈々子	春期	火曜日	2	LA	180105	J	711
世界のことばA	セルビア・クロアチア語	2	山崎 信一	春期	月曜日	2	LA	180106	J	212
世界のことばA	リトアニア語の世界を知る I	2	櫻井 映子	春期	水曜日	3	LA	180107	J	102
世界のことばA	アイヌ語の世界を知るA	2	志賀 雪湖	春期	木曜日	4	LA	180109	J	211
世界のことばA	アルタイ諸言語A	2	日高 晋介	春期	月曜日	3	LA	180110	J	115
世界のことばA	キルギス語文法	2	アクマタリエフ	春期	木曜日	3	LA	180111	J	310
世界のことばA	チベット語(2)	2	星 泉	春期	金曜日	2	LA	180112	J	314
世界のことばA	サンスクリット語 I	2	水野 善文	春期	木曜日	4	LA	180113	J	314
世界のことばA	タミル語とタミル文化	2	宮本 城	春期	金曜日	1	LA	180114	J	223
世界のことばA	マラーラム語の世界を知る II(中級)	2	粟屋 利江	春期	月曜日	1	LA	180115	J	810
世界のことばA	マラーラム語の世界を知る I(初級)	2	粟屋 利江	春期	木曜日	4	LA	180116	J	542
世界のことばA	マラーティー語の世界を知る I	2	足立 享祐	春期	金曜日	3	LA	180117	J	410
世界のことばA	初級ヘブライ語文法	2	飯郷 友康	春期	水曜日	4	LA	180118	J	408
世界のことばA ◆1	ムンダ語	2	長田 俊樹	夏学期	集中		LA	180126	J	
世界のことばA ◆1	ムンダ語	2	長田 俊樹	夏学期	集中		LA	180127	J	
世界のことばA ◆2	ブリヤート語	2	山越 康裕	夏学期	集中		LA	180128	J	
世界のことばA ◆2	ブリヤート語	2	山越 康裕	夏学期	集中		LA	180129	J	
世界のことばA ◆3	ベトナム語	2	清水 政明	夏学期	集中		LA	180250	J	
世界のことばA ◆3	ベトナム語	2	清水 政明	夏学期	集中		LA	180251	J	

(履修上の注意)

- ◆ 1: 世界のことばA(授業題目名:ムンダ語)を履修する場合は、必ず時間割コード「180126」及び「180127」を両方履修登録してください。
- ◆ 2: 世界のことばA(授業題目名:ブリヤート語)を履修する場合は、必ず時間割コード「180128」及び「180129」を両方履修登録してください。
- ◆ 3: 世界のことばA(授業題目名:ベトナム語)を履修する場合は、必ず時間割コード「180250」及び「180251」を両方履修登録してください。

IV-3-3. 世界教養プログラム（教養科目）

世界教養科目

科目名	授業題目名	単位	担当教員名	学期	曜日	時限	科目区分	時間割コード	使用言語	教室
世界のことばA	日本語	2	小園江 聡	春期	月曜日	2	LA	180119	J	102
世界のことばA	沖縄語の世界を知る1	2	花園 悟	春期	木曜日	4	LA	180120	J	JLC103
世界のことばA	ハワイ語入門	2	岩崎 加奈絵	春期	金曜日	4	LA	180121	J	109
世界のことばA	アムハラ語入門	2	若狭 基道	春期	水曜日	1	LA	180122	J	111
世界のことばA	ハイダ族の言語と文化	2	堀 博文	春期	金曜日	2	LA	180124	J	322
世界のことばA	ゲルジア語	2	児島 康宏	夏学期	集中		LA	180125	J	
世界のことばA	ルーマニア語の世界を知るII(ルーマニア文化院寄付授業)	2	菅井 健太	夏学期	集中		LA	180130	J	
世界のことばA	アイルランド語	2	山田 怜央	春期	木曜日	5	LA	180131	J	111
世界のことばA	パーリ語	2	青野 道彦	夏学期	集中		LA	180132	J	
世界のことばA	Slovene for Beginners 1	2	ヴェスナ ブコヴェツ	春期	水曜日	4	LA	180133	E	424
世界のことばA	Slovene for Intermediates 1	2	ヴェスナ ブコヴェツ	春期	木曜日	2	LA	180134	E	424
世界のことばA	クルド語入門(クルマンジー方言)	2	チョラク ワッカス	春期	火曜日	5	LA	180135	J	221
世界のことばA ※	マリ語初級1	2	田中 孝史	春期	時間外		LA	180245	J	
世界のことばB	イディッシュ語の世界を知る	2	鴨志田 聡子	秋期	水曜日	4	LA	180097	J	225
世界のことばB	タタール語の世界を知る	2	菱山 湧人	秋期	金曜日	4	LA	180108	J	329
世界のことばB	ノルウェー語(2)	2	森 信嘉	秋期	木曜日	4	LA	180136	J	213
世界のことばB	ラテン語初級 2	2	長島 真以於	秋期	火曜日	4	LA	180137	J	315
世界のことばB	オランダ語の世界を知る II	2	末松 淑美	秋期	水曜日	4	LA	180139	J	316
世界のことばB	バスク語の世界を知る(2)(エチエパレ院寄付授業)	2	ガリ オルティゴース	秋期	木曜日	4	LA	180140	J	425
世界のことばB	カタールニヤ語初級の世界を知る II (ラモン・リュイ院寄付授業)	2	ヴィラ・ヴィニヤス・ラケル	秋期	月曜日	4	LA	180141	O	645
世界のことばB	ブルガリア語の世界を知るII(駐日ブルガリア共和国大使館寄付授業)	2	木村 真	秋期	火曜日	1	LA	180142	J	223
世界のことばB	ギリシャ語初級の世界を知るII	2	杉山 晃太郎	秋期	月曜日	3	LA	180143	J	544
世界のことばB	ギリシャ語上級の世界を知るII	2	杉山 晃太郎	秋期	月曜日	2	LA	180144	J	544
世界のことばB	ウクライナ語	2	小川 暁道	秋期	金曜日	5	LA	180145	J	223
世界のことばB	リトアニア語の世界を知るII	2	櫻井 映子	秋期	水曜日	3	LA	180146	J	102
世界のことばB	アイス語の世界を知るB	2	志賀 雪湖	秋期	木曜日	4	LA	180147	J	211
世界のことばB	沖縄語の世界を知る2	2	花園 悟	秋期	木曜日	4	LA	180148	J	JLC214
世界のことばB	！、おもしろぞアルタイ諸言語！B。	2	風間 伸次郎	秋期	月曜日	3	LA	180149	J	115
世界のことばB	チベット語(3)	2	星 泉	秋期	金曜日	2	LA	180150	J	314
世界のことばB	サンスクリット語II(J)	2	水野 善文	秋期	木曜日	4	LA	180151	J	314
世界のことばB	タミル語とタミル文化	2	宮本 城	秋期	金曜日	1	LA	180152	J	223
世界のことばB	マラーティー語の世界を知るII	2	足立 享祐	秋期	金曜日	3	LA	180153	J	410
世界のことばB	ヘブライ語文法	2	飯郷 友康	秋期	水曜日	4	LA	180154	J	408
世界のことばB	マラーヤラム語の世界を知るII(中級)	2	粟屋 利江	秋期	月曜日	1	LA	180155	J	810
世界のことばB	マラーヤラム語の世界を知るII(初級)	2	粟屋 利江	秋期	木曜日	4	LA	180156	O	542
世界のことばB	ウオライタ語研究	2	若狭 基道	冬学期	集中		LA	180157	J	
世界のことばB	Slovene for Beginners 2	2	ヴェスナ ブコヴェツ	秋期	水曜日	4	LA	180158	E	424
世界のことばB	Slovene for Intermediates 2	2	ヴェスナ ブコヴェツ	秋期	木曜日	2	LA	180159	E	424
世界のことばB	マダガスカル語	2	箕浦 信勝	秋期	火曜日	3	LA	180160	J	328
世界のことばB	トルクメン語の世界を知る	2	奥 真裕	秋期	水曜日	5	LA	180161	J	322
世界のことばB	Slovene for Beginners 1	2	ヴェスナ ブコヴェツ	秋期	木曜日	4	LA	180162	E	711
世界のことばB	アストゥリアス語入門(J)	2	黒澤 直俊	秋期	金曜日	4	LA	180242	J	207
世界のことばB ※	マリ語初級 2	2	田中 孝史	秋期	時間外		LA	180246	J	

※ 世界のことばA(授業題目名:「マリ語初級1」「マリ語初級2」)は、学期を通じて全ての授業回でオンライン授業となります(3回程度の面接授業を含む)。
詳細については、学務情報システムと掲示でお知らせします。

IV-3-3. 世界教養プログラム (教養科目)

世界教養科目

世界から日本を見る(区分ウ)

科目名	授業題目名	単位	担当教員名	学期	曜日	時限	科目区分	時間割コード	使用言語	教室
世界の中の日本A	Japan in International Organizations	2	イスマイロフ	夏学期	集中		LA	180163	E	
世界の中の日本A	Topics in Film Analysis	2	イリス ハウカンブ	春期	火曜日	2	LA	180164	E	115
世界の中の日本A	日本の宗教と大衆文化	2	フリードリック	春期	火曜日	1	LA	180165	E	322
世界の中の日本A	Evolution of Japanese Diplomacy in Eurasia	2	ダダバエフ	夏学期	集中		LA	180166	E	
世界の中の日本A	言語学概論	2	河内 一博	春期	木曜日	5	LA	180167	E	102
世界の中の日本A	Japanese Language Variation and Change	2	ダニエル ロング	夏学期	集中		LA	180168	E	
世界の中の日本A	Japanese Youth and Popular Culture	2	堀口 佐知子	春期	火曜日	4	LA	180170	E	332
世界の中の日本A	日本企業のマネジメントと文化	2	市瀬 博基	春期	月曜日	2	LA	180171	E	114
世界の中の日本A	日本社会の中の<若者>	2	春名 展生	春期	木曜日	4	LA	180174	O	115
世界の中の日本A	海外で「日本語を教えて」と言われたら? (ことばのしくみ編)	2	谷口 龍子	春期	木曜日	2	LA	180175	J	102
世界の中の日本A	日本文化概論	2	岡田 昭人	春期	金曜日	3	LA	180176	J	226
世界の中の日本A	Reading Space in Contemporary Japanese Literature: Reality and Beyond	2	キョウ	春期	水曜日	4	LA	180177	E	114
世界の中の日本A	Body in Japanese Literature Since 1945	2	キョウ	春期	水曜日	5	LA	180178	E	114
世界の中の日本A	Women in Japanese Religious History	2	フリードリック	春期	水曜日	3	LA	180179	E	218
世界の中の日本A	Japan and international law	2	ハイン	春期	火曜日	1	LA	180180	E	219
世界の中の日本A	Japan's relations with Cambodia, Sri Lanka and Myanmar	2	ハイン	秋期	火曜日	1	LA	180181	E	219
世界の中の日本A	Political Economy of East Asia	2	バルボア	夏学期	集中		LA	180182	E	
世界の中の日本A	The Birth of Modern Japanese Poetry: From Meiji to Showa	2	マチャード	春期	水曜日	4	LA	180183	E	107
世界の中の日本A	Topics in Japanese Food Culture	2	モリス	春期	金曜日	5	LA	180184	E	327
世界の中の日本A	Japan's Capitals: Tokyo and Kyoto	2	モリス	春期	金曜日	2	LA	180185	E	212
世界の中の日本A	Multiculturalism in Japan	2	森田 京子	春期	金曜日	5	LA	180186	E	306
世界の中の日本A	Education in Japan	2	堀口 佐知子	夏学期	集中		LA	180187	E	
世界の中の日本A	自己、文化と病い	2	堀口 佐知子	夏学期	集中		LA	180188	E	
世界の中の日本A	日本社会史入門	2	ジョン ボーター	春期	月曜日	4	LA	180191	J	219
世界の中の日本A	遠隔日本語教育基礎	2	林 俊成	春期	水曜日	2	LA	180192	J	217
世界の中の日本A	[CAAS] Edo Art in Social Context	2	タイモン・スクリーチ	夏学期	集中		LA	180193	E	
世界の中の日本A	[CAAS] Anime Studies	2	トム メス	春期	水曜日	4	LA	180194	E	306
世界の中の日本A	[CAAS] Japanese Art in the Edo Period: Cities and Power	2	タイモン・スクリーチ	春期	水曜日	5	LA	180196	E	108
世界の中の日本A	[CAAS] The Pop Culture Media Mix	2	トム メス	夏学期	集中		LA	180198	E	
世界の中の日本A	[COIL] Postwar U.S.-Japan Relations	2	春名 展生	夏学期	集中		LA	180199	E	
世界の中の日本A	Naturalism and the Emergence of Human Rights Discourse in Japan	2	マチャード	春期	水曜日	5	LA	180220	E	107
世界の中の日本A	Reading Japanese Literature in English translation	2	キョウ	春期	水曜日	3	LA	180224	E	213
世界の中の日本A	日本語学の基礎		荒川 洋平	春期	木曜日	4	LA	180254	J	JLC407
世界の中の日本A(日本史)	日本の歴史	2	吉田 ゆり子	夏学期	集中		LA	180241	J	
世界の中の日本B	近代日本の中の東京外国語大学	2	倉方 慶明	秋期	水曜日	3	LA	180189	J	109
世界の中の日本B	Japanese Intellectual History	2	モリス	秋期	金曜日	2	LA	180200	E	212
世界の中の日本B	Human Security in Japan's Foreign Policy	2	イスマイロフ	冬学期	集中		LA	180201	E	
世界の中の日本B	Intercultural Communication	2	コミサロフ 喜美	秋期	水曜日	5	LA	180202	E	307
世界の中の日本B	Japanese language contact	2	ダニエル ロング	冬学期	集中		LA	180203	E	
世界の中の日本B	Living with Precarity (depopulation)	2	フリードリック	秋期	水曜日	3	LA	180204	E	114
世界の中の日本B	Introduction to Gender in Contemporary Japan	2	五十嵐 ミュゲ	秋期	水曜日	3	LA	180205	E	113
世界の中の日本B	Migration: Trends and Dynamics	2	五十嵐 ミュゲ	秋期	水曜日	4	LA	180206	E	113
世界の中の日本B	日本の文化遺産	2	吉田 ゆり子	秋期	木曜日	2	LA	180209	J	226
世界の中の日本B	日本の伝統文化	2	古瀬 珠水	冬学期	集中		LA	180211	E	
世界の中の日本B	Topics in Japanese Wartime Film and Society	2	イリス ハウカンブ	秋期	火曜日	2	LA	180212	E	113
世界の中の日本B	近現代日本史概説	2	木村 正美	秋期	金曜日	2	LA	180213	E	アゴラ3階

IV-3-3. 世界教養プログラム (教養科目)

世界教養科目

科目名	授業題目名	単位	担当教員名	学期	曜日	時限	科目区分	時間割コード	使用言語	教室
世界の中の日本B	Japanese Foreign Policy in Eurasia	2	ダダバエフ	冬学期	集中		LA	180214	E	
世界の中の日本B	The making and re-making of foreign identities in post-war Japan	2	ハイン	秋期	木曜日	5	LA	180215	E	103
世界の中の日本B	戦後日本のサバルタン研究	2	友常 勉	秋期	月曜日	4	LA	180216	E	226
世界の中の日本B	Japan-Southeast Asia Relations	2	バルボア	冬学期	集中		LA	180217	E	
世界の中の日本B	Disasters in Contemporary Japan and Asia	2	フィゲロア	秋期	水曜日	4	LA	180218	E	318
世界の中の日本B	Globalization and Social Change	2	フィゲロア	秋期	水曜日	5	LA	180219	E	318
世界の中の日本B	[CAAS] Video, From Revolution to Rubbish	2	トム メス	冬学期	集中		LA	180197	E	
世界の中の日本B	Social Interaction in Culturally Diversifying Japan	2	森田 京子	秋期	金曜日	5	LA	180221	E	306
世界の中の日本B	日本語言語学	2	河内 一博	秋期	木曜日	5	LA	180222	E	102
世界の中の日本B	日本社会の中の<外国人>	2	春名 展生	秋期	木曜日	4	LA	180223	O	226
世界の中の日本B	日本社会史入門	2	ジョン ポーター	秋期	月曜日	4	LA	180225	E	219
世界の中の日本B	インターネット日本語教育実習	2	林 俊成	秋期	水曜日	2	LA	180226	J	205
世界の中の日本B	[CAAS] Film & Society: Japan in the World, the World in Japan	2	トム メス	秋期	水曜日	4	LA	180227	E	114
世界の中の日本B	[CAAS] 日本近現代詩概説	2	徐 載坤	冬学期	集中		LA	180228	J	
世界の中の日本B	[CAAS] 日韓現代詩の理解	2	徐 載坤	冬学期	集中		LA	180229	J	
世界の中の日本B	[COIL] 平和をデザインする: 日本流の「人間の安全保障」とグローバルな紛争	2	吉崎 知典	冬学期	集中		LA	180231	E	
世界の中の日本B	[COIL] The Pacific War revisited	2	春名 展生	冬学期	集中		LA	180253	E	
世界の中の日本B	HAIKU・俳句	2	菅長 理恵	秋期	木曜日	3	LA	180255	E	JLC302

現地で学ぶ(区分E)

科目名	授業題目名	単位	担当教員名	学期	曜日	時限	科目区分	時間割コード	使用言語	教室
スタディツアー	インバウンド推進・地域活性化のためのスタディツアー	2	吉田 ゆり子	夏学期	集中		LA	180232	J	
スタディツアー	インバウンド推進・地域活性化のためのスタディツアー	2	吉田 ゆり子	冬学期	集中		LA	180233	J	
スタディツアー	国連研修プログラム	2	高瀬 千賀子	冬学期	集中		LA	180235	E	
スタディツアー	ウズベキスタン・スタディツアー	2	島田 志津夫	冬学期	集中		LA	180236	J	
スタディツアー	Study Tour TUFS	2	ファリダ	冬学期	集中		LA	180237	O	
スタディツアー	韓国のジェンダー平等と民主化の現場を訪ねる2020スタディツアー	2	金 富子	夏学期	集中		LA	180243	J	
就業体験		2	未定	夏学期	集中		LA	180238	J	
就業体験		2	未定	夏学期	集中		LA	180239	J	
就業体験	[COIL] 震災から9年の被災地で学ぶ ～福島でのボランティア型フィールドワーク～	2	田代 純一	冬学期	集中		LA	180240	E	

★ Simple English : この授業は、英語のみによる講義に慣れていない学生向けに、より平易な英語で開講されます。成績は原則英語力ではなく、授業への取り組みによって評価されます。

地球社会と共生1A 森田 京子 春期 金4 180014
 地球社会と共生1B 森田 京子 秋期 金4 180015
 文化のおもしろさB1 ロ・ディオ 秋期 金4 180062
 人間と環境B ライチェック 秋期 水3 180086

IV-3-4. 世界教養プログラム（教養科目）

スポーツ・身体文化科目

科目名	授業題目名	単位	担当教員名	学期	曜日	時限	科目区分	時間割コード	使用言語
スポーツ・身体文化科目A	社交ダンス	1	清水 英夫	春期	月曜日	3	SP	173001	J
スポーツ・身体文化科目A	マルチスポーツ(1)	1	真鍋 求	春期	月曜日	3	SP	173002	J
スポーツ・身体文化科目A	健康体づくり(3)	1	真鍋 求	春期	月曜日	4	SP	173003	J
スポーツ・身体文化科目A	ジャズダンス	1	中川 聖子	春期	火曜日	3	SP	173004	J
スポーツ・身体文化科目A	ジャズダンス	1	中川 聖子	春期	火曜日	4	SP	173005	J
スポーツ・身体文化科目A	マルチスポーツ(2)	1	真鍋 求	春期	木曜日	3	SP	173006	J
スポーツ・身体文化科目A	民族舞踊	1	河合 徳枝	春期	木曜日	3	SP	173007	J
スポーツ・身体文化科目A	サッカー	1	加藤 朋之	春期	火曜日	3	SP	173008	J
スポーツ・身体文化科目A	マルチスポーツ(4)	1	真鍋 求	春期	木曜日	4	SP	173009	J
スポーツ・身体文化科目A	民族舞踊	1	河合 徳枝	春期	木曜日	4	SP	173010	J
スポーツ・身体文化科目A	健康体づくり(2)	1	真鍋 求	春期	金曜日	3	SP	173011	J
スポーツ・身体文化科目A	民族舞踊(日本)	1	亀谷 真知子	春期	金曜日	3	SP	173012	J
スポーツ・身体文化科目A	サッカー	1	真鍋 求	春期	金曜日	4	SP	173013	J
スポーツ・身体文化科目A	護身術	1	小谷 泰則	春期	金曜日	4	SP	173014	J
スポーツ・身体文化科目A	民族舞踊(日本)	1	亀谷 真知子	春期	金曜日	4	SP	173015	J
スポーツ・身体文化科目A	尾瀬トレッキング	1	真鍋 求	夏学期	集中		SP	173016	J
スポーツ・身体文化科目A	ラケットスポーツ	1	清水 英夫	春期	月曜日	4	SP	173017	J
スポーツ・身体文化科目B	ポールゲーム(2)	1	真鍋 求	秋期	月曜日	4	SP	173018	J
スポーツ・身体文化科目B	マルチスポーツ(3)	1	真鍋 求	秋期	木曜日	4	SP	173019	J
スポーツ・身体文化科目B	空手道	1	麓 正樹	冬学期	集中		SP	173020	J
スポーツ・身体文化科目B	マルチスポーツ(5)	1	真鍋 求	秋期	金曜日	4	SP	173021	J
スポーツ・身体文化科目B	スキー	1	真鍋 求	冬学期	集中		SP	173022	J

IV-4. 専修プログラム

導入科目（言語文化学部）

言語・情報コース

科目名	授業題目名	単位	担当教員名	学期	曜日	時限	科目区分	時間割コード	使用言語	教室
言語研究入門A	言語の研究入門(J)	2	箕浦 信勝	春期	火曜日	5	LC	211001	J	214
言語研究入門A	音声学入門 I (J)	2	益子 幸江	春期	月曜日	5	LC	211002	J	102
言語研究入門A	世界の言語:27言語リレー講義 A	2	岡野 賢二	春期	水曜日	3	LC	211004	J	101
言語研究入門B	世界の言語:27言語リレー講義 B	2	岡野 賢二	秋期	水曜日	3	LC	211006	J	101
言語研究入門B	楽しいね、日本語学!	2	風間 伸次郎	秋期	木曜日	4	LC	211007	J	227
言語研究入門B	形態統語と意味の言語類型論入門	2	河内 一博	冬学期	集中		LC	211008	E	

グローバルコミュニケーションコース

科目名	授業題目名	単位	担当教員名	学期	曜日	時限	科目区分	時間割コード	使用言語	教室
グローバルコミュニケーション研究入門A	Introduction to Intercultural Communication and Language Education	2	キャラカー	春期	金曜日	2	LC	212001	E	209
グローバルコミュニケーション研究入門B	翻訳・通訳入門	2	土方 奈美	秋期	火曜日	4	LC	212002	E	326
グローバルコミュニケーション研究入門B	Introduction to Japanese Language Education in the Era of Globalization	2	櫻井 勇介	秋期	月曜日	5	LC	212003	E	114

総合文化コース

科目名	授業題目名	単位	担当教員名	学期	曜日	時限	科目区分	時間割コード	使用言語	教室
総合文化研究入門A	宗教研究入門	2	丸山 空大	春期	金曜日	2	LC	213001	J	115
総合文化研究入門A	世界における多文化共生	2	吉本 秀之	春期	水曜日	4	LC	213002	J	115
総合文化研究入門A	Introduction to Contemporary Japanese Culture	2	堀口 佐知子	春期	火曜日	5	LC	213003	E	332
総合文化研究入門A	Greco-Roman Mythology	2	ロ・ディコ	春期	金曜日	4	LC	213004	E	207
総合文化研究入門B	世界における多文化共生 (2)	2	八木 久美子	秋期	水曜日	4	LC	213005	J	115

IV-4. 専修プログラム

導入科目（国際社会学部）

地域社会研究コース

科目名	授業題目名	単位	担当教員名	学期	曜日	時限	科目区分	時間割コード	使用言語	教室
地域社会研究入門ⅠA	現代史と映像(映画のなかのホロコースト)	2	篠原 琢	夏学期	集中	4	IA	221001	O	
地域社会研究入門ⅠA	地域研究入門	2	木村 暁	秋期	水曜日	4	IA	221002	J	
地域社会研究入門ⅠA	地域研究の方法と実践	2	小川 英文	秋期	水曜日	3	IA	221003	J	
地域社会研究入門ⅠB [外国史]	歴史学入門	2	巽 由樹子	秋期	水曜日	3	IA	221004	J	115
地域社会研究入門ⅡA	世界史を開く	2	福嶋 千穂	夏学期	集中	3	IA	221005	J	

現代世界論コース

科目名	授業題目名	単位	担当教員名	学期	曜日	時限	科目区分	時間割コード	使用言語	教室
現代世界論入門ⅠA	記録と記憶の中の原初的叛乱者たち2020	2	中山 智香子	秋期	月曜日	5	IA	222001	J	
現代世界論入門ⅠB	カルチュラル・スタディーズへの招待	2	本橋 哲也	冬学期	集中		IA	222002	E	
現代世界論入門ⅡA	ジェンダー論入門	2	金 富子	秋学期	水曜日	2	IA	222003	J	
現代世界論入門ⅢA	政治学原論——「共にあること」の政治	2	大川 正彦	春期	木曜日	1	IA	222004	J	102
現代世界論入門ⅢA	ジェンダー	2	五十嵐 ミュゲ	春期	火曜日	4	IA	222005	E	227
現代世界論入門ⅢB	政治学原論——生命・自然・歴史の政治学	2	大川 正彦	秋期	木曜日	1	IA	222006	J	102

国際関係コース

科目名	授業題目名	単位	担当教員名	学期	曜日	時限	科目区分	時間割コード	使用言語	教室
政治学入門A	政治分析入門	2	松永 泰行	春期	木曜日	2	IA	223001	J	114
政治学入門A	政治学基礎(政治制度・政治過程)	2	若松 邦弘	春期	月曜日	5	IA	223002	J	108
政治学入門B	国際政治経済学入門	2	土井 翔平	秋期	木曜日	4	IA	223010	J	115
法学入門A	法学	2	鈴木 美弥子	春期	火曜日	5	IA	223003	J	115
法学入門B	民法総論	2	鈴木 美弥子	秋期	火曜日	5	IA	223004	J	115
経済学入門A	ミクロ経済学入門	2	蒲生 慶一	春期	月曜日	2	IA	223005	J	101
経済学入門A	経済学入門	2	チョイ イーケオン	春期	月曜日	4	IA	223006	E	109
経済学入門B	マクロ経済学入門	2	蒲生 慶一	秋期	月曜日	2	IA	223007	J	115
国際関係論入門B	国際政治学入門	2	中山 裕美	秋期	火曜日	4	IA	223008	J	101
経営学入門B	経営学基礎	2	渡辺 周	秋期	火曜日	4	IA	223009	J	114

IV-5. 専修プログラム 概論科目（言語文化学部）

言語・情報コース

科目名	授業題目名	単位	担当教員名	学期	曜日	時限	科目区分	時間割コード	使用言語	教室
言語学概論A	言語学概論	2	箕浦 信勝	春期	金曜日	2	LC	311001	J	226
言語学概論A	Key Topics in Sociolinguistics	2	ボルロンガン	春期	水曜日	2	LC	311002	E	410
言語学概論A	記述言語学の基礎	2	市橋 久美子	春期	火曜日	2	LC	311004	J	113
言語学概論B	言語学概論	2	箕浦 信勝	秋期	金曜日	2	LC	311005	J	115
言語学概論B	Key Topics in Sociolinguistics	2	ボルロンガン	秋期	水曜日	2	LC	311006	E	410
音声学概論A	音韻論入門(J)	2	中川 裕	春期	木曜日	4	LC	311007	J	113
音声学概論A	IPATトレーニング 2(J)	2	益子 幸江	春期	金曜日	3	LC	311008	J	414
音声学概論B	音声学概論(J)	2	益子 幸江	秋期	月曜日	5	LC	311009	J	102
音声学概論B	IPATトレーニング 1(J)	2	益子 幸江	秋期	金曜日	3	LC	311010	J	414
音声学概論B	日本語と琉球語のアクセントと音節構造	2	五十嵐 陽介	秋期	月曜日	3	LC	311011	J	113
言語処理概論A	コーパス言語学入門1	2	佐野 洋	春期	月曜日	2	LC	311012	J	104
言語処理概論A	基本webプログラミング	2	望月 源	春期	火曜日	4	LC	311013	J	217
言語処理概論A	データサイエンス基礎1	2	佐野 洋	春期	水曜日	2	LC	311029	J	206
言語処理概論B	ことばとコンピュータ入門(1)	2	望月 源	秋期	火曜日	4	LC	311014	J	323
言語処理概論B	データサイエンス基礎2	2	佐野 洋	秋期	水曜日	2	LC	311030	J	206
ヨーロッパ・アメリカ言語研究概論A	ポルトガル語史概論	2	水沼 修	春期	金曜日	2	LC	311015	J	102
ヨーロッパ・アメリカ言語研究概論A	英語語用論入門	2	大谷 直輝	春期	木曜日	3	LC	311016	J	329
ヨーロッパ・アメリカ言語研究概論B	ロマンス語学概論	2	川口 裕司	秋期	火曜日	4	LC	311019	J	420
ヨーロッパ・アメリカ言語研究概論B	チェコ語統語論概説	2	金指 久美子	秋期	火曜日	4	LC	311020	J	714
ヨーロッパ・アメリカ言語研究概論A(英語学)	英語史概説	2	浦田 和幸	春期	木曜日	1	LC	311017	J	114
ヨーロッパ・アメリカ言語研究概論B(英語学)	英語音声学・音韻論概説	2	斎藤 弘子	秋期	木曜日	2	LC	311021	J	327
ヨーロッパ・アメリカ言語研究概論A(ドイツ語学)	言語のバラエティとドイツ語	2	藤縄 康弘	春期	木曜日	2	LC	311018	J	218
ヨーロッパ・アメリカ言語研究概論B(ドイツ語学)	ドイツ語のしくみを考える	2	成田 節	秋期	火曜日	4	LC	311022	J	543
アジア・アフリカ言語研究概論A	韓国語学概論1(K,J)	2	南 潤珍	春期	火曜日	4	LC	311023	J	333
アジア・アフリカ言語研究概論B	朝鮮語学入門	2	趙 義成	秋期	火曜日	4	LC	311025	J	332
アジア・アフリカ言語研究概論B	中国語文法概論を読む	2	三宅 登之	秋期	月曜日	5	LC	311026	J	333
アジア・アフリカ言語研究概論A(ビルマ語学)	ビルマ語学研究入門(J)	2	岡野 賢二	春期	月曜日	4	LC	311024	J	544
アジア・アフリカ言語研究概論B(ビルマ語学)	ビルマ語学研究入門(J)	2	岡野 賢二	秋期	月曜日	4	LC	311027	J	544

IV-5. 専修プログラム 概論科目（言語文化学部）

グローバルコミュニケーションコース

科目名	授業題目名	単位	担当教員名	学期	曜日	時限	科目区分	時間割コード	使用言語	教室
英語教育学概論A	よい言語学習者となるための言語習得・指導論	2	長沼 君主	春期	水曜日	3	LC	312101	J	331
英語教育学概論B	よい言語使用者となるための言語能力評価論	2	長沼 君主	秋期	水曜日	3	LC	312102	J	331
日本語教育学概論A	日本語教育の理論・技法・実践	2	荒川 洋平	春期	木曜日	3	LC	312103	J	104
日本語教育学概論B	第二言語としての日本語	2	荒川 洋平	秋期	木曜日	3	LC	312104	J	104
言語教育学概論A	英語教育学入門	2	吉富 朝子	春期	木曜日	2	LC	312105	J	227
言語教育学概論A	第二言語習得研究概説	2	吉富 朝子	春期	火曜日	5	LC	312106	J	226
言語教育学概論A	機械学習のためのプログラミング言語学習	2	林 俊成	春期	火曜日	3	LC	312107	J	217
言語教育学概論B	英語教育学基礎	2	吉富 朝子	秋期	木曜日	2	LC	312108	J	227
コミュニケーション論概論A	異文化間コミュニケーションの基礎	2	嶋原 耕一	春期	月曜日	5	LC	312109	J	107
コミュニケーション論概論B	コミュニケーションの諸相	2	嶋原 耕一	秋期	月曜日	5	LC	312110	J	107
通訳概論A	通訳論1	2	西畑 香里	春期	金曜日	2	LC	312111	J	113
通訳概論B	通訳論2	2	西畑 香里	秋期	金曜日	2	LC	312112	J	109
多言語・多文化社会論概論A	コミュニティ通訳概論	2	内藤 稔	春期	月曜日	3	LC	312113	J	101
多言語・多文化社会論概論B	カルチュラル・スタディーズ概論科目：大衆文化における過去の描きかた	2	シートン	秋期	木曜日	3	LC	312114	E	211

総合文化コース

科目名	授業題目名	単位	担当教員名	学期	曜日	時限	科目区分	時間割コード	使用言語	教室
地域文化概論A	アジア・アフリカ地域文化基礎	2	島田 志津夫	春期	水曜日	3	LC	313001	J	107
地域文化概論A	ヨーロッパ・アメリカ地域文化基礎	2	荒原 邦博	秋期	水曜日	3	LC	313002	J	
文化・文学概論A	Ancient Latin Literature in English Translation	2	ロ・ディコ	春期	金曜日	5	LC	313003	E	207
文化・文学概論A	西洋古典文学1	2	堀尾 耕一	春期	木曜日	2	LC	313023	J	105
文化・文学概論B	文学理論への招待	2	逆井 聡人	秋期	金曜日	3	LC	313004	J	109
思想文化概論A	仏教思想基礎(J)	2	水野 善文	春期	木曜日	2	LC	313005	J	108
思想文化概論A	画像文化史	2	吉本 秀之	春期	木曜日	3	LC	313006	J	227
思想文化概論B	文化研究の二様式：Cultural StudiesとKulturwissenschaften	2	大宮 勘一郎	秋期	月曜日	5	LC	313007	J	113
思想文化概論B	イスラム思想基礎	2	八木 久美子	秋期	火曜日	4	LC	313008	J	226
人間科学概論A	心理学基礎(J)	2	田島 充士	春期	水曜日	2	LC	313009	J	102
人間科学概論B	運動生理学基礎	2	真鍋 求	秋期	金曜日	3	LC	313010	J	326
ヨーロッパ文化概論B(ドイツ文学)	ドイツ文学史	2	西岡 あかね	秋期	木曜日	4	LC	313013	J	214
ヨーロッパ文化概論A(ロシア文学)	ロシア文学と出会う(春)	2	高柳 聡子	春期	金曜日	4	LC	313011	J	107
ヨーロッパ文化概論B(ロシア文学)	ロシア文学と出会う(秋)	2	高柳 聡子	秋期	金曜日	4	LC	313012	J	107
アメリカ文化概論A(ポルトガル語圏文学)	ブラジル文化入門	2	武田 千香	春期	月曜日	2	LC	313014	J	416
東南アジア文化概論A	前近代東南アジアの宗教美術	2	山崎 美保	夏学期	集中		LC	313015	J	
東南アジア文化概論B	前近代東南アジアの歴史資料	2	山崎 美保	冬学期	集中		LC	313016	J	
南アジア文化概論A	南アジアの文化基礎 ジェンダーの視点から考える	2	粟屋 利江	春期	月曜日	4	LC	313017	J	226
南アジア文化概論A	ベンガル文化文学基礎(J)	2	丹羽 京子	春期	月曜日	4	LC	313018	J	220
南アジア文化概論B	南アジアの文化基礎 ジェンダーの視点から考える	2	粟屋 利江	秋期	月曜日	4	LC	313019	J	212
南アジア文化概論B	インド文学基礎(J)	2	水野 善文	秋期	木曜日	2	LC	313020	J	221
南アジア文化概論B	Survey of Asian Culture Studies 1	2	ロエ ノボ ゴバル	秋期	月曜日	4	LC	313021	E	317
西アジア・北アフリカ文化概論A(ペルシア文学)	ペルシア文化・文学史	2	佐々木 あや乃	春期	木曜日	4	LC	313022	J	811

IV-5. 専修プログラム

概論科目（国際社会学部）

地域研究社会コース

科目名	授業題目名	単位	担当教員名	学期	曜日	時限	科目区分	時間割コード	使用言語	教室
地域社会研究概論ⅠA	近代世界の形成(グローバルヒストリー)	2	高橋 均	春期	月曜日	2	IA	321001	J	103
地域社会研究概論ⅠA	ナショナリズムとイスラーム主義(国家・民族・宗教)	2	青山 弘之	春期	木曜日	2	IA	321002	J	109
地域社会研究概論ⅠA	比較宗教論研究	2	丹羽 泉	春期	火曜日	3	IA	321003	J	113
地域社会研究概論ⅡB	文書・画像史料論	2	久米 順子	秋期	水曜日	4	IA	321004	J	227
地域社会研究概論ⅡB	地域社会と経済生活	2	澤田 ゆかり	秋期	水曜日	3	IA	321005	J	107

現代世界論コース

科目名	授業題目名	単位	担当教員名	学期	曜日	時限	科目区分	時間割コード	使用言語	教室
現代世界論概論ⅠA	Survey on Multicultural Japan	2	河 庚希	夏学期	集中		IA	322001	E	
現代世界論概論ⅠB	現代世界論概論ⅠA	2	小田 マサノリ	秋期	金曜日	4	IA	322002	J	226
現代世界論概論ⅡA	質的社会調査法	2	上原 こずえ	春期	月曜日	2	IA	322003	J	318
現代世界論概論ⅡA	現代世界と差異	2	李 孝徳	春期	月曜日	4	IA	322005	J	227
現代世界論概論ⅡB	労働と生存の社会学	2	岩館 豊	秋期	月曜日	5	IA	322004	J	101
現代世界論概論ⅢA	クィア・スタディーズ	2	飯野 由里子	春期	金曜日	2	IA	322006	J	109

国際関係コース

科目名	授業題目名	単位	担当教員名	学期	曜日	時限	科目区分	時間割コード	使用言語	教室
国際政治概論A	国際政治理論	2	中山 裕美	春期	木曜日	4	IA	323001	J	102
国際政治概論A	国際秩序論	2	篠田 英朗	春期	水曜日	2	IA	323002	J	110
国際政治概論B	国際安全保障論	2	山口 航	秋期	水曜日	4	IA	323003	J	108
国際法概論A	国際法基礎	2	松隈 潤	春期	月曜日	5	IA	323004	J	103
国際法概論B	国際法I	2	佐藤 義明	秋期	火曜日	4	IA	323005	J	211
国際経済概論A	貿易と直接投資	2	田島 陽一	春期	火曜日	4	IA	323006	J	115
国際経済概論B	国際金融概論	2	出町 一恵	秋期	火曜日	5	IA	323007	J	アゴラ3階
経営学概論A	経営マーケティング戦略論	2	渡辺 周	春期	月曜日	4	IA	323009	J	333

コース共通(2012年(平成24年)～2015年(平成27年)度入学対象)

科目名	授業題目名	単位	担当教員名	学期	曜日	時限	科目区分	時間割コード	使用言語	教室
社会調査法	質的社会調査法	2	上原 こずえ	春期	月曜日	2	IA	320302G	J	318
地域研究方法論	文書・画像史料論	2	久米 順子	秋期	水曜日	4	IA	320304G	J	227

IV-6. 専修プログラム

選択科目 (言語文化学部)

言語・情報コース

科目名	授業題目名	単位	担当教員名	学期	曜日	時限	科目区分	時間割コード	使用言語	教室
言語学A	形態論	2	箕浦 信勝	春期	金曜日	3	LC	411001	J	212
言語学A	Linguistics: Fundamentals of Syntax	2	ボン	春期	金曜日	3	LC	411002	E	331
言語学A	形態統語と意味の言語類型論入門	2	河内 一博	夏学期	集中		LC	411003	J	
言語学B	統語論入門	2	箕浦 信勝	秋期	金曜日	3	LC	411004	J	209
言語学A(専門演習)	言語記述のための類型論	2	箕浦 信勝	春期	金曜日	4	LC	411005	J	309
言語学A(専門演習)	Research Methods in Sociolinguistics 1	2	ボルロンガン	春期	水曜日	1	LC	411006	E	411
言語学B(専門演習)	言語記述のための類型論	2	箕浦 信勝	秋期	金曜日	4	LC	411007	J	309
言語学B(専門演習)	Research Methods in Sociolinguistics 2	2	ボルロンガン	秋期	水曜日	1	LC	411008	E	411
音声学A	実験音声学 1(J)	2	益子 幸江	春期	金曜日	2	LC	411009	J	414
音声学B	実験音声学 2(J)	2	益子 幸江	秋期	金曜日	2	LC	411010	J	414
音声学B	未知言語の音声学と音韻論	2	五十嵐 陽介	秋期	月曜日	4	LC	411011	J	416
音声学A(専門演習)	実験音声学演習 1(J)	2	益子 幸江	春期	月曜日	4	LC	411012	J	414
音声学A(専門演習)	音声資料分析実習(J)	2	中川 裕	春期	木曜日	3	LC	411013	J	414
音声学B(専門演習)	実験音声学演習 2(J)	2	益子 幸江	秋期	月曜日	4	LC	411014	J	414
言語処理論A	応用(比較)言語学基礎 I	2	佐野 洋	春期	木曜日	2	LC	411015	J	544
言語処理論A	ことばとコンピュータ(1)	2	望月 源	春期	木曜日	3	LC	411016	J	323
言語処理論B	応用(比較)言語学基礎 II	2	佐野 洋	秋期	木曜日	2	LC	411017	J	544
言語処理論B	ことばとコンピュータ(2)	2	望月 源	秋期	木曜日	3	LC	411018	J	323
言語処理論A(専門演習)	言語情報処理(演習1)	2	佐野 洋	春期	木曜日	4	LC	411019	J	710
言語処理論A(専門演習)	計算言語学演習	2	望月 源	春期	木曜日	4	LC	411020	J	323
言語処理論B(専門演習)	言語情報処理(演習2)	2	佐野 洋	秋期	木曜日	4	LC	411021	J	710
言語処理論B(専門演習)	計算言語学演習	2	望月 源	秋期	木曜日	4	LC	411022	J	323
統計科学A	記述統計学の基礎	2	石井 康毅	春期	金曜日	4	LC	411158	J	206
統計科学B	統計的検定の基礎	2	石井 康毅	秋期	金曜日	4	LC	411159	J	206
ヨーロッパ・アメリカ言語研究A	Landeskunde Gesellschaft und Recht I	2	ヘンドリクス	春期	火曜日	4	LC	411023	O	420
ヨーロッパ・アメリカ言語研究A	フランス語学入門1	2	秋廣 尚恵	春期	木曜日	3	LC	411024	J	508
ヨーロッパ・アメリカ言語研究A	イタリア語から「訳し戻す」日本文学	2	フィオレッチェ・アンドレア	春期	水曜日	3	LC	411026	O	310
ヨーロッパ・アメリカ言語研究A	スペイン語学の扉	2	川上 茂信	春期	火曜日	4	LC	411027	J	327
ヨーロッパ・アメリカ言語研究A	ポーランド語学入門(1)	2	森田 耕司	春期	木曜日	4	LC	411028	J	713
ヨーロッパ・アメリカ言語研究A	Polish linguistics/ Wykład jezykoznawczy	2	レシニェフスカ カロリナ	春期	火曜日	4	LC	411029	O	713
ヨーロッパ・アメリカ言語研究A	チェコ語史概説	2	金指 久美子	春期	火曜日	4	LC	411030	J	714
ヨーロッパ・アメリカ言語研究B	認知言語学入門	2	大谷 直輝	秋期	木曜日	3	LC	411036	J	329
ヨーロッパ・アメリカ言語研究B	Landeskunde Gesellschaft und Recht II	2	ヘンドリクス	秋期	火曜日	4	LC	411037	O	219
ヨーロッパ・アメリカ言語研究B	フランス語学入門2	2	秋廣 尚恵	秋期	木曜日	3	LC	411039	J	508
ヨーロッパ・アメリカ言語研究B	仏語意味論(2)	2	未定	秋期	火曜日	2	LC	411040	O	219
ヨーロッパ・アメリカ言語研究B	スペイン語のバリエーション	2	松井 健吾	秋期	月曜日	4	LC	411041	J	314
ヨーロッパ・アメリカ言語研究B	ロシア標準語史	2	恩田 義徳	秋期	月曜日	4	LC	411042	J	109
ヨーロッパ・アメリカ言語研究B	ポーランド語学入門(2)	2	森田 耕司	秋期	木曜日	4	LC	411043	J	713
ヨーロッパ・アメリカ言語研究A(英語学)	英語音声学—英語の変種を通して—	2	斎藤 弘子	春期	木曜日	2	LC	411031	J	107
ヨーロッパ・アメリカ言語研究A(ドイツ語学)	日本語からみたドイツ語	2	成田 節	春期	火曜日	4	LC	411032	J	207
ヨーロッパ・アメリカ言語研究A(フランス語学)	フランス語学概論 I	2	川口 裕司	春期	火曜日	3	LC	411033	J	544
ヨーロッパ・アメリカ言語研究A(イタリア語学)	ヨーロッパ・アメリカ言語研究(イタリア語学)	2	山本 真司	春期	火曜日	3	LC	411034	J	724
ヨーロッパ・アメリカ言語研究A(ロシア語学)	ロシア語の仕組み1	2	匹田 剛	春期	金曜日	2	LC	411035	J	408
ヨーロッパ・アメリカ言語研究B(英語学)	英語史原典購読	2	浦田 和幸	秋期	木曜日	1	LC	411044	J	114
ヨーロッパ・アメリカ言語研究B(ドイツ語学)	現代ドイツ語の統語論と意味論の基礎	2	藤縄 康弘	秋期	木曜日	2	LC	411045	J	644
ヨーロッパ・アメリカ言語研究B(フランス語学)	フランス語学概論 I	2	川口 裕司	秋期	火曜日	3	LC	411046	J	322
ヨーロッパ・アメリカ言語研究B(イタリア語学)	イタリア言語学: 言語横断的・対照言語学的視点からの範疇と言語エンコーディング	2	ナンニーニ	秋期	金曜日	3	LC	411047	O	210
ヨーロッパ・アメリカ言語研究B(ポルトガル語学)	ポルトガル語統語論 2	2	黒澤 直俊	秋期	金曜日	5	LC	411048	J	749

IV-6. 専修プログラム

選択科目 (言語文化学部)

言語・情報コース

科目名	授業題目名	単位	担当教員名	学期	曜日	時限	科目区分	時間割コード	使用言語	教室
ヨーロッパ・アメリカ言語研究B(ロシア語学)	ロシア語の仕組み2	2	匹田 剛	秋期	金曜日	2	LC	411049	J	408
ヨーロッパ・アメリカ言語研究A(専門演習)	英語学演習	2	浦田 和幸	春期	木曜日	5	LC	411050	J	542
ヨーロッパ・アメリカ言語研究A(専門演習)	英語音声学・音韻論(演習1)	2	斎藤 弘子	春期	金曜日	5	LC	411051	J	615
ヨーロッパ・アメリカ言語研究A(専門演習)	英語意味論・語用論	2	大谷 直輝	春期	木曜日	2	LC	411052	J	646
ヨーロッパ・アメリカ言語研究A(専門演習)	ドイツ語学研究(J)	2	成田 節	春期	木曜日	3	LC	411053	J	650
ヨーロッパ・アメリカ言語研究A(専門演習)	ドイツ語学研究I	2	藤縄 康弘	春期	木曜日	5	LC	411054	J	610
ヨーロッパ・アメリカ言語研究A(専門演習)	フランス語学演習 I	2	川口 裕司	春期	火曜日	2	LC	411055	J	425
ヨーロッパ・アメリカ言語研究A(専門演習)	フランス語学ゼミ	2	秋廣 尚恵	春期	火曜日	2	LC	411056	J	510
ヨーロッパ・アメリカ言語研究A(専門演習)	専門演習 (イタリア語学)(1)(J)	2	山本 真司	春期	火曜日	4	LC	411057	J	724
ヨーロッパ・アメリカ言語研究A(専門演習)	ポルトガル語と言語学 (J)	2	黒澤 直俊	春期	火曜日	5	LC	411059	J	742
ヨーロッパ・アメリカ言語研究A(専門演習)	ロシア語の仕組みを考える1	2	匹田 剛	春期	木曜日	4	LC	411060	J	508
ヨーロッパ・アメリカ言語研究A(専門演習)	ポーランド言語文化演習(1)	2	森田 耕司	春期	月曜日	4	LC	411061	J	713
ヨーロッパ・アメリカ言語研究A(専門演習)	スラヴ語学基礎	2	金指 久美子	春期	木曜日	4	LC	411062	J	714
ヨーロッパ・アメリカ言語研究B(専門演習)	英語学演習	2	浦田 和幸	秋期	木曜日	5	LC	411063	J	542
ヨーロッパ・アメリカ言語研究B(専門演習)	英語音声学・音韻論(演習2)	2	斎藤 弘子	秋期	金曜日	5	LC	411064	J	615
ヨーロッパ・アメリカ言語研究B(専門演習)	英語意味論・語用論	2	大谷 直輝	秋期	木曜日	2	LC	411065	J	646
ヨーロッパ・アメリカ言語研究B(専門演習)	ドイツ語学研究(J)	2	成田 節	秋期	木曜日	3	LC	411066	J	650
ヨーロッパ・アメリカ言語研究B(専門演習)	ドイツ語学研究2	2	藤縄 康弘	秋期	木曜日	5	LC	411067	J	610
ヨーロッパ・アメリカ言語研究B(専門演習)	フランス語学演習 II	2	川口 裕司	秋期	火曜日	2	LC	411068	J	425
ヨーロッパ・アメリカ言語研究B(専門演習)	フランス語学ゼミ	2	秋廣 尚恵	秋期	火曜日	2	LC	411069	J	510
ヨーロッパ・アメリカ言語研究B(専門演習)	専門演習 (イタリア語学)(2)(J)	2	山本 真司	秋期	火曜日	4	LC	411070	J	724
ヨーロッパ・アメリカ言語研究B(専門演習)	ポルトガル語と言語学2 (J)	2	黒澤 直俊	秋期	火曜日	5	LC	411072	J	742
ヨーロッパ・アメリカ言語研究B(専門演習)	ロシア語の仕組みを考える2	2	匹田 剛	秋期	木曜日	4	LC	411073	J	508
ヨーロッパ・アメリカ言語研究B(専門演習)	ポーランド言語文化演習(2)	2	森田 耕司	秋期	月曜日	4	LC	411074	J	713
ヨーロッパ・アメリカ言語研究B(専門演習)	スラヴ対照言語学入門	2	金指 久美子	秋期	木曜日	4	LC	411075	J	714
ヨーロッパ・アメリカ言語研究A(スペイン語学)(専門演習)	テキストからのスペイン語学 (1)	2	川上 茂信	春期	月曜日	5	LC	411058	O	745
ヨーロッパ・アメリカ言語研究B(スペイン語学)(専門演習)	テキストからのスペイン語学 (2)	2	川上 茂信	秋期	月曜日	5	LC	411071	O	745
アジア・アフリカ言語研究A	現代朝鮮語の語尾助詞研究(J)	2	五十嵐 孔一	春期	火曜日	4	LC	411076	J	645
アジア・アフリカ言語研究A	中期朝鮮語入門	2	趙 義成	春期	火曜日	3	LC	411077	J	844
アジア・アフリカ言語研究A	韓国語学校文法論1	2	南 潤珍	春期	木曜日	4	LC	411078	O	305
アジア・アフリカ言語研究A	現代ウズベク語の成立	2	河原 弥生	春期	火曜日	2	LC	411079	J	423
アジア・アフリカ言語研究A	統語論B	2	野元 裕樹	春期	金曜日	4	LC	411080	J	610
アジア・アフリカ言語研究A	イロカノ語文法	2	山本 恭裕	春期	火曜日	1	LC	411081	J	428
アジア・アフリカ言語研究A	タイ語学概説	2	高橋 清子	春期	金曜日	3	LC	411082	J	309
アジア・アフリカ言語研究A	Analysis of Grammatical Errors by the students studying Vietnamese (2)	2	ブイ ズイ ズオン	春期	火曜日	4	LC	411083	O	423
アジア・アフリカ言語研究A	カンボジア語学研究(1)	2	上田 広美	春期	火曜日	2	LC	411084	J	608
アジア・アフリカ言語研究A	ウルドゥー語、ヒンディー語の特徴	2	萬宮 健策	春期	火曜日	3	LC	411085	J	542
アジア・アフリカ言語研究A	世界の言語から見た南アジアの言語	2	今村 泰也	春期	月曜日	4	LC	411086	J	322
アジア・アフリカ言語研究A	バンシュトー語初級(1)	2	登利谷 正人	春期	金曜日	4	LC	411087	J	221
アジア・アフリカ言語研究A	イラン語史概説I (J)	2	吉枝 聡子	春期	火曜日	4	LC	411088	J	811
アジア・アフリカ言語研究A	トルコ言語学の諸問題	2	菅原 睦	春期	月曜日	4	LC	411089	J	811
アジア・アフリカ言語研究A	中国文学の本質	2	松村 茂樹	春期	月曜日	2	LC	411090	J	224
アジア・アフリカ言語研究B	韓国語学校文法論2	2	南 潤珍	秋期	木曜日	4	LC	411096	O	305
アジア・アフリカ言語研究B	日朝文法対照研究入門(J)	2	五十嵐 孔一	秋期	火曜日	4	LC	411097	J	213
アジア・アフリカ言語研究B	訓民正音研究	2	趙 義成	秋期	火曜日	3	LC	411098	J	210
アジア・アフリカ言語研究B	意味論・語用論B	2	野元 裕樹	秋期	金曜日	4	LC	411099	J	610
アジア・アフリカ言語研究B	東南アジア島嶼部の言語の特徴	2	山本 恭裕	秋期	火曜日	1	LC	411100	J	428
アジア・アフリカ言語研究B	Analysis of Grammatical Errors by the students studying Vietnamese (2)	2	ブイ ズイ ズオン	秋期	火曜日	4	LC	411101	O	423
アジア・アフリカ言語研究B	ベトナム語の音声	2	本田 浩一	秋期	火曜日	2	LC	411102	J	610

IV-6. 専修プログラム

選択科目 (言語文化学部)

言語・情報コース

科目名	授業題目名	単位	担当教員名	学期	曜日	時限	科目区分	時間割コード	使用言語	教室
アジア・アフリカ言語研究B	カンボジア語学研究(2)	2	上田 広美	秋期	火曜日	2	LC	411103	J	608
アジア・アフリカ言語研究B	スインディー語概説	2	萬宮 健策	秋期	火曜日	3	LC	411104	J	542
アジア・アフリカ言語研究B	言語類型論・対照言語学の観点から見た南アジア諸語	2	バルデン・ブラシャント	秋期	金曜日	5	LC	411105	J	314
アジア・アフリカ言語研究B	アラビア語はどんな言語か	2	長渡 陽一	秋期	水曜日	5	LC	411106	J	746
アジア・アフリカ言語研究B	パシュトー語初級(2)	2	登利谷 正人	秋期	金曜日	4	LC	411107	J	420
アジア・アフリカ言語研究B	イラン語史概説Ⅱ(J)	2	吉枝 聡子	秋期	火曜日	4	LC	411108	J	811
アジア・アフリカ言語研究B	チュルク学概説	2	菅原 睦	秋期	月曜日	4	LC	411109	J	839
アジア・アフリカ言語研究B	中国文学の本質	2	松村 茂樹	秋期	月曜日	2	LC	411110	J	224
アジア・アフリカ言語研究A(中国語学1)	中国語教育法(1)	2	三宅 登之	春期	火曜日	3	LC	411091	J	308
アジア・アフリカ言語研究A(中国語学2)	中国語学概論1	2	加藤 晴子	春期	木曜日	4	LC	411092	J	810
アジア・アフリカ言語研究B(中国語学1)	中国語教育法(2)	2	三宅 登之	秋期	火曜日	3	LC	411111	J	314
アジア・アフリカ言語研究B(中国語学2)	中国語学概論2	2	加藤 晴子	秋期	木曜日	4	LC	411112	J	810
アジア・アフリカ言語研究A(モンゴル語学)	モンゴル語学概論	2	山田 洋平	春期	木曜日	5	LC	411093	J	544
アジア・アフリカ言語研究B(モンゴル語学)	モンゴル語学概論	2	山田 洋平	秋期	木曜日	5	LC	411113	J	544
アジア・アフリカ言語研究A(インドネシア語学)	インドネシア語学概説	2	降幡 正志	春期	月曜日	4	LC	411094	J	308
アジア・アフリカ言語研究B(インドネシア語学)	スダ語概説	2	降幡 正志	秋期	月曜日	4	LC	411114	J	210
アジア・アフリカ言語研究A(ラオス語学)	ラオス語学概説	2	鈴木 玲子	春期	金曜日	4	LC	411095	J	543
アジア・アフリカ言語研究B(ラオス語学)	タイ・カダイ諸語概説	2	鈴木 玲子	秋期	金曜日	4	LC	411115	J	411
アジア・アフリカ言語研究A(専門演習)	中国語学演習(1)	2	三宅 登之	春期	月曜日	4	LC	411116	J	843
アジア・アフリカ言語研究A(専門演習)	中国語学演習(1)	2	加藤 晴子	春期	木曜日	5	LC	411117	J	810
アジア・アフリカ言語研究A(専門演習)	朝鮮語学総論(1)	2	趙 義成	春期	月曜日	4	LC	411118	J	842
アジア・アフリカ言語研究A(専門演習)	韓国語学彙・文法論演習1(K)	2	南 潤珍	春期	火曜日	5	LC	411119	O	331
アジア・アフリカ言語研究A(専門演習)	朝鮮語文法研究入門(1)(J)	2	五十嵐 孔一	春期	月曜日	5	LC	411120	J	544
アジア・アフリカ言語研究A(専門演習)	モンゴル言語文化研究演習	2	山田 洋平	春期	火曜日	4	LC	411121	J	810
アジア・アフリカ言語研究A(専門演習)	インドネシア語文法研究1	2	降幡 正志	春期	火曜日	4	LC	411122	J	641
アジア・アフリカ言語研究A(専門演習)	統語論A	2	野元 裕樹	春期	火曜日	2	LC	411123	J	308
アジア・アフリカ言語研究A(専門演習)	言語類型論入門	2	山本 恭裕	春期	火曜日	4	LC	411124	J	636
アジア・アフリカ言語研究A(専門演習)	ラオス語文法研究(1)	2	鈴木 玲子	春期	火曜日	4	LC	411125	J	643
アジア・アフリカ言語研究A(専門演習)	カンボジア語学研究(1)	2	上田 広美	春期	火曜日	4	LC	411126	J	614
アジア・アフリカ言語研究A(専門演習)	ウルドゥー語、ヒンディー語の特徴	2	萬宮 健策	春期	火曜日	5	LC	411127	J	646
アジア・アフリカ言語研究A(専門演習)	トルコ言語学演習(1)	2	菅原 睦	春期	火曜日	5	LC	411128	J	843
アジア・アフリカ言語研究B(専門演習)	中国語学演習(2)	2	三宅 登之	秋期	月曜日	4	LC	411131	J	843
アジア・アフリカ言語研究B(専門演習)	中国語学演習(2)	2	加藤 晴子	秋期	木曜日	5	LC	411132	J	810
アジア・アフリカ言語研究B(専門演習)	韓国語学彙・文法論演習2(K)	2	南 潤珍	秋期	火曜日	5	LC	411133	O	331
アジア・アフリカ言語研究B(専門演習)	朝鮮語文法研究入門(2)(J)	2	五十嵐 孔一	秋期	月曜日	5	LC	411134	J	544
アジア・アフリカ言語研究B(専門演習)	朝鮮語学総論(2)	2	趙 義成	秋期	月曜日	4	LC	411135	J	842
アジア・アフリカ言語研究B(専門演習)	モンゴル言語文化研究演習	2	山田 洋平	秋期	火曜日	4	LC	411136	J	810
アジア・アフリカ言語研究B(専門演習)	インドネシア語文法研究2	2	降幡 正志	秋期	火曜日	4	LC	411137	J	641
アジア・アフリカ言語研究B(専門演習)	意味論・語用論A	2	野元 裕樹	秋期	火曜日	2	LC	411138	J	308
アジア・アフリカ言語研究B(専門演習)	言語類型論入門	2	山本 恭裕	秋期	火曜日	4	LC	411139	J	636
アジア・アフリカ言語研究B(専門演習)	ラオス語文法研究(2)	2	鈴木 玲子	秋期	火曜日	4	LC	411140	J	643
アジア・アフリカ言語研究B(専門演習)	カンボジア語学研究(2)	2	上田 広美	秋期	火曜日	4	LC	411141	J	614
アジア・アフリカ言語研究B(専門演習)	ウルドゥー語、ヒンディー語の特徴	2	萬宮 健策	秋期	火曜日	5	LC	411142	J	646
アジア・アフリカ言語研究B(専門演習)	トルコ言語学演習(2)	2	菅原 睦	秋期	火曜日	5	LC	411143	J	839
アジア・アフリカ言語研究A(ヒルマ語学(専門演習))	ビルマ語文法研究(1)(J)	2	岡野 賢二	春期	火曜日	4	LC	411129	J	613
アジア・アフリカ言語研究B(ヒルマ語学(専門演習))	ビルマ語文法研究(2)(J)	2	岡野 賢二	秋期	火曜日	4	LC	411144	J	613
アジア・アフリカ言語研究A(ベルシア語学(専門演習))	ベルシア語学の諸問題1(J)	2	吉枝 聡子	春期	金曜日	5	LC	411130	J	804
アジア・アフリカ言語研究B(ベルシア語学(専門演習))	ベルシア語学の諸問題2(J)	2	吉枝 聡子	秋期	金曜日	5	LC	411145	J	804
日本語研究A	現代語文法	2	川瀬 卓	夏学期	集中		LC	411146	J	
日本語研究B	文法史	2	川瀬 卓	秋期	火曜日	4	LC	411147	J	113
日本語研究A(専門演習)	日本語史研究1	2	川村 大	春期	木曜日	4	LC	411148	J	741

IV-6. 専修プログラム

選択科目 (言語文化学部)

言語・情報コース

科目名	授業題目名	単位	担当教員名	学期	曜日	時限	科目区分	時間割コード	使用言語	教室
日本語研究A(専門演習)	第二言語習得理論と学習者コーパス分析	2	望月 圭子	春期	木曜日	3	LC	411149	J	844
日本語研究B(専門演習)	日本語史研究2	2	川村 大	秋期	木曜日	4	LC	411150	J	741
日本語研究B(専門演習)	学習者コーパス分析:母語の影響	2	望月 圭子	秋期	木曜日	3	LC	411151	J	844
言語学特殊研究A	「語」とは何か?再考	2	箕浦 信勝	春期	火曜日	3	LC	411152	J	109
言語学特殊研究A	言語学演習	2	山田 怜央	春期	月曜日	4	LC	411155	J	745
言語学特殊研究A	言語学卒業論文演習A	2	菱山 湧人	春期	月曜日	5	LC	411160	J	711
言語学特殊研究B	おもしろいぞ言語学・感動編B	2	風間 伸次郎	秋期	水曜日	2	LC	411154	J	226
言語学特殊研究B(専門演習)	言語学演習	2	風間 伸次郎	秋期	月曜日	4	LC	411156	J	745
卒業論文演習A	言語学卒論演習	2	箕浦 信勝	春期	金曜日	5	LC	411157	J	521
卒業論文演習B	言語学卒論演習	2	箕浦 信勝	秋期	金曜日	5	LC	411501	J	210
卒業論文演習A	実験音声学卒論演習(J)	2	益子 幸江	春期	金曜日	1	LC	411502	J	415
卒業論文演習B	実験音声学卒論演習(J)	2	益子 幸江	秋期	金曜日	1	LC	411503	J	415
卒業論文演習A	自然言語情報処理 卒論演習1	2	佐野 洋	春期	木曜日	5	LC	411504	J	308
卒業論文演習B	自然言語情報処理 卒論演習2	2	佐野 洋	秋期	木曜日	5	LC	411505	J	308
卒業論文演習A	計算言語学卒論演習	2	望月 源	春期	木曜日	5	LC	411506	J	206
卒業論文演習B	計算言語学卒論演習	2	望月 源	秋期	木曜日	5	LC	411507	J	216
卒業論文演習A	英語学演習(卒業論文執筆)	2	浦田 和幸	春期	金曜日	1	LC	411508	J	656
卒業論文演習B	英語学演習(卒業論文執筆)	2	浦田 和幸	秋期	金曜日	1	LC	411509	J	656
卒業論文演習A	英語音声学・音韻論(卒論演習1)	2	斎藤 弘子	春期	月曜日	1	LC	411510	J	662
卒業論文演習B	英語音声学・音韻論(卒論演習2)	2	斎藤 弘子	秋期	月曜日	1	LC	411511	J	662
卒業論文演習A	英語意味論・語用論	2	大谷 直輝	春期	金曜日	1	LC	411512	J	653
卒業論文演習B	英語意味論・語用論	2	大谷 直輝	秋期	金曜日	1	LC	411513	J	653
卒業論文演習A	ドイツ語学(J)	2	成田 節	春期	木曜日	5	LC	411514	J	644
卒業論文演習B	ドイツ語学(J)	2	成田 節	秋期	木曜日	5	LC	411515	J	644
卒業論文演習A	ドイツ語学研究1	2	藤縄 康弘	春期	木曜日	1	LC	411516	J	610
卒業論文演習B	ドイツ語学研究2	2	藤縄 康弘	秋期	木曜日	1	LC	411517	J	610
卒業論文演習A	卒業論文のために	2	川口 裕司	春期	火曜日	1	LC	411518	J	425
卒業論文演習B	卒業論文のために	2	川口 裕司	秋期	火曜日	1	LC	411519	J	425
卒業論文演習A	フランス語学卒業論文演習	2	秋廣 尚恵	春期	火曜日	5	LC	411520	J	758
卒業論文演習B	フランス語学卒業論文演習2	2	秋廣 尚恵	秋期	火曜日	5	LC	411521	J	758
卒業論文演習A	卒業論文演習(イタリア語学)(1)(J)	2	山本 真司	春期	火曜日	5	LC	411522	J	724
卒業論文演習B	卒業論文演習(イタリア語学)(2)(J)	2	山本 真司	秋期	火曜日	5	LC	411523	J	724
卒業論文演習A	卒論演習	2	川上 茂信	春期	火曜日	3	LC	411524	O	420
卒業論文演習B	卒論演習	2	川上 茂信	秋期	火曜日	3	LC	411525	O	420
卒業論文演習A	ポルトガル語学	2	黒澤 直俊	春期	水曜日	1	LC	411526	J	742
卒業論文演習B	ポルトガル語学	2	黒澤 直俊	秋期	水曜日	1	LC	411527	J	742
卒業論文演習A	ロシア語学1	2	匹田 剛	春期	木曜日	5	LC	411528	J	702
卒業論文演習B	ロシア語学2	2	匹田 剛	秋期	木曜日	5	LC	411529	J	702
卒業論文演習A	ポーランドの言語と文化(1)	2	森田 耕司	春期	月曜日	5	LC	411530	J	719
卒業論文演習B	ポーランドの言語と文化(2)	2	森田 耕司	秋期	月曜日	5	LC	411531	J	719
卒業論文演習A	スラヴ学	2	金指 久美子	春期	木曜日	5	LC	411532	J	716
卒業論文演習B	スラヴ学	2	金指 久美子	秋期	木曜日	5	LC	411533	J	716
卒業論文演習A	中国語学(1)	2	三宅 登之	春期	木曜日	5	LC	411534	J	746
卒業論文演習B	中国語学(2)	2	三宅 登之	秋期	木曜日	5	LC	411535	J	746
卒業論文演習A	中国語学演習(1)	2	加藤 晴子	春期	水曜日	1	LC	411536	J	810
卒業論文演習B	中国語学演習(2)	2	加藤 晴子	秋期	水曜日	1	LC	411537	J	810
卒業論文演習A	韓国語学論文作成法(1)(J,K)	2	南 潤珍	春期	月曜日	5	LC	411538	O	314
卒業論文演習B	韓国語学論文作成法2(J,K)	2	南 潤珍	秋期	月曜日	5	LC	411539	J	314
卒業論文演習A	卒業論文演習(1)(J)	2	五十嵐 孔一	春期	月曜日	1	LC	411540	J	330
卒業論文演習B	卒業論文演習(2)(J)	2	五十嵐 孔一	秋期	月曜日	1	LC	411541	J	331

IV-6. 専修プログラム

選択科目 (言語文化学部)

言語・情報コース

科目名	授業題目名	単位	担当教員名	学期	曜日	時限	科目区分	時間割コード	使用言語	教室
卒業論文演習A	朝鮮語学(1)	2	趙 義成	春期	水曜日	1	LC	411542	J	856
卒業論文演習B	朝鮮語学(2)	2	趙 義成	秋期	水曜日	1	LC	411543	J	856
卒業論文演習A	モンゴル言語文化研究卒論演習	2	山田 洋平	春期	金曜日	5	LC	411544	J	829
卒業論文演習B	モンゴル言語文化研究卒論演習	2	山田 洋平	秋期	金曜日	5	LC	411545	J	829
卒業論文演習A	インドネシア語学(1)	2	降幡 正志	春期	火曜日	5	LC	411546	J	635
卒業論文演習B	インドネシア語学(2)	2	降幡 正志	秋期	火曜日	5	LC	411547	J	635
卒業論文演習A	卒業論文演習	2	野元 裕樹	春期	水曜日	2	LC	411548	J	315
卒業論文演習B	卒業論文演習	2	野元 裕樹	秋期	水曜日	2	LC	411549	J	315
卒業論文演習A	卒業論文演習	2	山本 恭裕	春期	月曜日	4	LC	411550	J	636
卒業論文演習B	卒業論文演習	2	山本 恭裕	秋期	月曜日	4	LC	411551	J	636
卒業論文演習A	ラオス語学(1)	2	鈴木 玲子	春期	火曜日	5	LC	411552	J	643
卒業論文演習B	ラオス語学(2)	2	鈴木 玲子	秋期	火曜日	5	LC	411553	J	643
卒業論文演習A	カンボジア語学	2	上田 広美	春期	火曜日	5	LC	411554	J	614
卒業論文演習B	カンボジア語学	2	上田 広美	秋期	火曜日	5	LC	411555	J	614
卒業論文演習A	ビルマ語学(J)	2	岡野 賢二	春期	火曜日	5	LC	411556	J	613
卒業論文演習B	ビルマ語学(J)	2	岡野 賢二	秋期	火曜日	5	LC	411557	J	613
卒業論文演習A	南アジアの言語・言語学(現代インド・アフリカ諸語)	2	萬宮 健策	春期	火曜日	1	LC	411558	J	845
卒業論文演習B	南アジアの言語・言語学(現代インド・アフリカ諸語)	2	萬宮 健策	秋期	火曜日	1	LC	411559	J	845
卒業論文演習A	イラン及びイラン語圏の言語文化(J)	2	吉枝 聡子	春期	火曜日	5	LC	411560	J	804
卒業論文演習B	イラン及びイラン語圏の言語文化(J)	2	吉枝 聡子	秋期	火曜日	5	LC	411561	J	804
卒業論文演習A	トルコ語・チュルク諸語卒論演習	2	菅原 睦	春期	月曜日	5	LC	411562	J	811
卒業論文演習B	トルコ語・チュルク諸語卒論演習	2	菅原 睦	秋期	月曜日	5	LC	411563	J	839
卒業論文演習A	日本語の語彙・文法、日本語史1	2	川村 大	春期	木曜日	5	LC	411564	J	741
卒業論文演習B	日本語の語彙・文法、日本語史2	2	川村 大	秋期	木曜日	5	LC	411565	J	741
卒業論文演習A	日本語と外国語の対照研究/外国語教授法卒業論文演習Ⅰ	2	望月 圭子	春期	木曜日	4	LC	411566	J	646
卒業論文演習B	日本語と外国語の対照研究/外国語教授法卒業論文演習Ⅱ	2	望月 圭子	秋期	木曜日	4	LC	411567	J	646
卒業論文演習A	第二言語習得卒論演習Ⅰ	2	海野 多枝	春期	火曜日	1	LC	411568	J	410
卒業論文演習B	言語学卒業論文演習B	2	風間 伸次郎	秋期	月曜日	5	LC	411570	J	711
卒業論文演習A		2	ボルロンガン	春期	金曜日	2	LC	411571	E	312
卒業論文演習B		2	ボルロンガン	秋期	金曜日	2	LC	411572	E	312
卒業論文		8	箕浦 信勝	通年集中	時間外		LC	411901	J	
卒業論文		8	益子 幸江	通年集中	時間外		LC	411902	J	
卒業論文		8	佐野 洋	通年集中	時間外		LC	411904	J	
卒業論文		8	望月 源	通年集中	時間外		LC	411905	J	
卒業論文		8	浦田 和幸	通年集中	時間外		LC	411906	J	
卒業論文		8	斎藤 弘子	通年集中	時間外		LC	411907	J	
卒業論文		8	大谷 直輝	通年集中	時間外		LC	411908	J	
卒業論文		8	成田 節	通年集中	時間外		LC	411909	J	
卒業論文		8	藤縄 康弘	通年集中	時間外		LC	411910	J	
卒業論文		8	川口 裕司	通年集中	時間外		LC	411911	J	
卒業論文		8	秋廣 尚恵	通年集中	時間外		LC	411912	J	
卒業論文		8	山本 真司	通年集中	時間外		LC	411913	J	
卒業論文		8	川上 茂信	通年集中	時間外		LC	411914	J	
卒業論文		8	黒澤 直俊	通年集中	時間外		LC	411915	J	
卒業論文		8	匹田 剛	通年集中	時間外		LC	411916	J	
卒業論文		8	森田 耕司	通年集中	時間外		LC	411917	J	
卒業論文		8	金指 久美子	通年集中	時間外		LC	411918	J	
卒業論文		8	三宅 登之	通年集中	時間外		LC	411919	J	
卒業論文		8	加藤 晴子	通年集中	時間外		LC	411920	J	
卒業論文		8	南 潤珍	通年集中	時間外		LC	411921	J	

IV-6. 専修プログラム
 選択科目（言語文化学部）

言語・情報コース

科目名	授業題目名	単位	担当教員名	学期	曜日	時限	科目区分	時間割コード	使用言語	教室
卒業論文		8	五十嵐 孔一	通年集中	時間外		LC	411922	J	
卒業論文		8	趙 義成	通年集中	時間外		LC	411923	J	
卒業論文		8	降幡 正志	通年集中	時間外		LC	411925	J	
卒業論文		8	野元 裕樹	通年集中	時間外		LC	411926	J	
卒業論文		8	山本 恭裕	通年集中	時間外		LC	411927	J	
卒業論文		8	鈴木 玲子	通年集中	時間外		LC	411928	J	
卒業論文		8	上田 広美	通年集中	時間外		LC	411929	J	
卒業論文		8	岡野 賢二	通年集中	時間外		LC	411930	J	
卒業論文		8	萬宮 健策	通年集中	時間外		LC	411931	J	
卒業論文		8	吉枝 聡子	通年集中	時間外		LC	411932	J	
卒業論文		8	菅原 睦	通年集中	時間外		LC	411933	J	
卒業論文		8	川村 大	通年集中	時間外		LC	411934	J	
卒業論文		8	海野 多枝	通年集中	時間外		LC	411935	J	
卒業論文		8	望月 圭子	通年集中	時間外		LC	411936	J	
卒業論文		8	風間 伸次郎	通年集中	時間外		LC	411937	J	
卒業論文		8	ボルロンガン	通年集中	時間外		LC	411938	E	

IV-6. 専修プログラム

選択科目 (言語文化学部)

グローバルコミュニケーションコース

科目名	授業題目名	単位	担当教員名	学期	曜日	時限	科目区分	時間割コード	使用言語	教室
英語教育学研究A	英語教育のためのコーパス利用	2	石井 康毅	春期	金曜日	2	LC	412001	J	206
英語教育学研究B	コーパスを利用した英語教育の研究事例	2	石井 康毅	秋期	金曜日	2	LC	412002	J	206
英語教育学研究A(専門演習)	言語教育学(演習):CEFR-Jベースのテスト開発1	2	根岸 雅史	春期	金曜日	5	LC	412003	J	416
英語教育学研究A(専門演習)	コーパス言語学と英語教育	2	投野 由紀夫	春期	水曜日	2	LC	412004	E	216
英語教育学研究B(専門演習)	言語教育学(演習):CEFR-Jベースのテスト開発1	2	根岸 雅史	秋期	金曜日	5	LC	412005	J	416
英語教育学研究B(専門演習)	学習者コーパス研究と言語教育への応用	2	投野 由紀夫	秋期	水曜日	2	LC	412006	E	216
日本語教育学研究A	日本語の第二言語習得論入門1	2	海野 多枝	春期	木曜日	3	LC	412007	J	113
日本語教育学研究A	日本語教育のための音声教育実践	2	田川 恭識	春期	水曜日	2	LC	412008	J	323
日本語教育学研究A	語用論、談話分析	2	谷口 龍子	春期	月曜日	2	LC	412009	J	326
日本語教育学研究B	日本語の第二言語習得論入門2	2	李 奎台	秋期	火曜日	3	LC	412010	J	113
日本語教育学研究A(専門演習)	語用論と日本語教育1	2	谷口 龍子	春期	木曜日	4	LC	412011	J	509
日本語教育学研究A(専門演習)	日本語教育学演習1(量的研究)	2	阿部 新	春期	月曜日	5	LC	412012	J	323
日本語教育学研究A(専門演習)	日本語の第二言語習得演習 1	2	海野 多枝	春期	木曜日	4	LC	412013	J	711
日本語教育学研究B(専門演習)	語用論と日本語教育2	2	谷口 龍子	秋期	木曜日	4	LC	412014	J	509
日本語教育学研究B(専門演習)	日本語教育学演習2(質的研究)	2	阿部 新	秋期	月曜日	5	LC	412015	J	323
言語教育学研究A	Second Language Acquisition 1: Introduction to Second Language Acquisition	2	ハウザー	春期	木曜日	3	LC	412016	E	416
言語教育学研究A	母語使用と他言語使用における心理言語学的な研究	2	マシューズ	春期	火曜日	2	LC	412017	E	218
言語教育学研究B	Second Language Acquisition 2: Repair and Correction in Second Language Acquisition	2	ハウザー	秋期	木曜日	3	LC	412018	E	416
言語教育学研究B	機械学習入門	2	林 俊成	秋期	火曜日	3	LC	412019	J	217
言語教育学研究B	Studies in Bilingualism	2	森 聡美	秋期	水曜日	5	LC	412020	E	107
言語教育学研究A(専門演習)	言語教育工学演習	2	林 俊成	春期	木曜日	4	LC	412021	J	558
言語教育学研究A(専門演習)	第二言語習得と言語教育(演習)1	2	吉富 朝子	春期	木曜日	5	LC	412022	J	410
言語教育学研究B(専門演習)	言語教育工学演習	2	林 俊成	秋期	木曜日	4	LC	412023	J	507
言語教育学研究B(専門演習)	第二言語習得と言語教育(演習)2	2	吉富 朝子	秋期	木曜日	5	LC	412024	J	410
コミュニケーション論A	Gene-Culture Interaction	2	カセラス	春期	月曜日	3	LC	412026	E	205
コミュニケーション論B	Introduction to Evolutionary Cultural Psychology	2	カセラス	秋期	月曜日	3	LC	412028	E	205
通訳・翻訳論A	通訳基礎II	2	西畑 香里	春期	月曜日	2	LC	412029	J	204
通訳・翻訳論A	English Through Mass Media (Summer - Intensive)	2	ヨウ	夏学期	集中		LC	412030	E	
通訳・翻訳論A	通訳・翻訳論A(翻訳理論)	2	北代 美和子	春期	水曜日	2	LC	412031	J	322
通訳・翻訳論A	通訳・翻訳論A(翻訳演習)	2	北代 美和子	春期	水曜日	3	LC	412032	J	205
通訳・翻訳論A	通訳基礎 A	2	奥山 奈穂子	春期	火曜日	2	LC	412033	J	204
通訳・翻訳論A	翻訳演習Ⅱ(日英)	2	石川 園子	春期	火曜日	5	LC	412034	J	327
通訳・翻訳論A	コミュニティ通訳の技法 A	2	内藤 稔	春期	金曜日	2	LC	412035	J	204
通訳・翻訳論B	通訳基礎II	2	西畑 香里	秋期	月曜日	2	LC	412036	J	204
通訳・翻訳論B	English Through Mass Media Fall	2	ヨウ	秋期	月曜日	3	LC	412037	E	211
通訳・翻訳論B	通訳・翻訳論B(翻訳演習)	2	北代 美和子	秋期	水曜日	3	LC	412038	J	205
通訳・翻訳論B	通訳基礎 B	2	奥山 奈穂子	秋期	火曜日	2	LC	412039	J	204
通訳・翻訳論B	翻訳演習Ⅱ(日英)	2	石川 園子	秋期	火曜日	5	LC	412040	J	327
通訳・翻訳論B	コミュニティ通訳の技法 B	2	内藤 稔	秋期	金曜日	2	LC	412041	J	204
通訳・翻訳論A(専門演習)	通訳・翻訳学演習 1	2	西畑 香里	春期	月曜日	4	LC	412042	J	208
通訳・翻訳論B(専門演習)	通訳・翻訳学演習 2	2	西畑 香里	秋期	月曜日	4	LC	412043	J	208
実践英語A	Business English for Interpreters/Translators (Spring)	2	ロザリオ	春期	水曜日	3	LC	412044	E	307
実践英語A	Discussion and Debate in English (Spring)	2	リッチー	春期	火曜日	3	LC	412045	E	206
実践英語A	Global Synergy	2	カセラス	春期	月曜日	5	LC	412046	E	205
実践英語B	Business English for Interpreters/Translators (Fall)	2	ロザリオ	秋期	水曜日	3	LC	412047	E	307
実践英語B	Discussion and Debate in English (Fall)	2	リッチー	秋期	火曜日	3	LC	412048	E	206

IV-6. 専修プログラム

選択科目（言語文化学部）

グローバルコミュニケーションコース

科目名	授業題目名	単位	担当教員名	学期	曜日	時限	科目区分	時間割コード	使用言語	教室
実践英語B	Global Synergy	2	カセラス	秋期	月曜日	5	LC	412049	E	205
実践言語B	日本語初級の教え方	2	中井 陽子	秋期	水曜日	2	LC	412050	J	JLC407
実践言語B	会話データ分析の実際	2	中井 陽子	秋期	火曜日	4	LC	412051	J	JLC215
コミュニティ通訳研究A(専門演習)	コミュニティ通訳研究1	2	内藤 稔	春期	月曜日	4	LC	412052	J	746
コミュニティ通訳研究B(専門演習)	コミュニティ通訳研究2	2	内藤 稔	秋期	月曜日	4	LC	412053	J	746
多言語・多文化社会論研究A	多文化共生社会における集団記憶:東アジアにおける「歴史問題」	2	シートン	春期	月曜日	2	LC	412054	E	423
多言語・多文化社会論研究A	「多文化社会日本」を考えなおす—マジョリティー・マイノリティー関係の観点から	2	明戸 隆浩	春期	火曜日	2	LC	412025	J	227
多言語・多文化社会論研究A		2	未定	春期	金曜日	3	LC	412062	J	218
多言語・多文化社会論研究B	コンテンツツクール入門	2	シートン	秋期	月曜日	2	LC	412055	E	423
多言語・多文化社会論研究B	「多文化社会アメリカ」の軌跡—公民権運動からトランプまで	2	明戸 隆浩	秋期	火曜日	2	LC	412027	J	227
多言語・多文化社会論研究B		2	未定	秋期	金曜日	3	LC	412063	J	507
多言語・多文化社会論研究A(専門演習)	卒業論文研究(観光学)	2	シートン	春期	木曜日	2	LC	412056	J	509
多言語・多文化社会論研究B(専門演習)	卒業論文研究(観光学)	2	シートン	秋期	木曜日	2	LC	412057	J	509
インターシップA	日本語教育現場研修(春)	2	工藤 嘉名子	春期	月曜日	4	LC	412058	J	JLC211
インターシップA	コミュニティ通訳の現場A	2	内藤 稔	春期	金曜日	3	LC	412059	J	314
インターシップB	インターネット日本語教育実習	2	林 俊成	秋期	木曜日	5	LC	412060	J	205
インターシップB	コミュニティ通訳の現場B	2	内藤 稔	秋期	金曜日	3	LC	412061	J	314
卒業論文演習A	言語教育工学演習	2	林 俊成	春期	火曜日	5	LC	412501	J	544
卒業論文演習B	言語教育工学演習	2	林 俊成	秋期	火曜日	5	LC	412502	J	544
卒業論文演習A	第二言語習得と言語教育1	2	吉富 朝子	春期	木曜日	4	LC	412503	J	610
卒業論文演習B	第二言語習得と言語教育2	2	吉富 朝子	秋期	木曜日	4	LC	412504	J	610
卒業論文演習A	英語教育学研究演習(J)	2	根岸 雅史	春期	水曜日	1	LC	412505	J	512
卒業論文演習B	英語教育学研究演習(J)	2	根岸 雅史	秋期	水曜日	1	LC	412506	O	512
卒業論文演習A	応用言語学論文演習	2	投野 由紀夫	春期	火曜日	4	LC	412507	J	408
卒業論文演習B	応用言語学論文演習	2	投野 由紀夫	秋期	火曜日	4	LC	412508	J	408
卒業論文演習A	通訳翻訳研究1	2	西畑 香里	春期	月曜日	5	LC	412509	J	208
卒業論文演習B	通訳翻訳研究2	2	西畑 香里	秋期	月曜日	5	LC	412510	J	208
卒業論文演習A	コミュニティ通訳研究卒業演習1	2	内藤 稔	春期	月曜日	5	LC	412511	J	746
卒業論文演習B	コミュニティ通訳研究卒業演習2	2	内藤 稔	秋期	月曜日	5	LC	412512	J	746
卒業論文演習A	語用論と日本語教育1	2	谷口 龍子	春期	木曜日	3	LC	412513	J	330
卒業論文演習B	語用論と日本語教育2	2	谷口 龍子	秋期	木曜日	3	LC	412514	J	330
卒業論文演習A	日本語教育学卒業論文演習1	2	阿部 新	春期	火曜日	5	LC	412515	J	746
卒業論文演習B	日本語教育学卒業論文演習2	2	阿部 新	秋期	火曜日	5	LC	412516	J	746
卒業論文演習A	日本語教育学卒業論文	2	海野 多枝	春期	木曜日	5	LC	412517	J	711
卒業論文演習A	卒業論文研究(観光学)	2	シートン	春期	木曜日	1	LC	412518	J	509
卒業論文演習B	卒業論文研究(観光学)	2	シートン	秋期	木曜日	1	LC	412519	J	509
卒業論文		8	林 俊成	通年集中	時間外		LC	412901	J	
卒業論文		8	吉富 朝子	通年集中	時間外		LC	412902	J	
卒業論文		8	根岸 雅史	通年集中	時間外		LC	412903	J	
卒業論文		8	投野 由紀夫	通年集中	時間外		LC	412904	J	
卒業論文		8	西畑 香里	通年集中	時間外		LC	412905	J	
卒業論文		8	内藤 稔	通年集中	時間外		LC	412906	J	
卒業論文		8	谷口 龍子	通年集中	時間外		LC	412907	J	
卒業論文		8	阿部 新	通年集中	時間外		LC	412908	J	
卒業論文		8	海野 多枝	通年集中	時間外		LC	412909	J	
卒業論文		8	シートン	通年集中	時間外		LC	412910	J	

IV-6. 専修プログラム

選択科目 (言語文化学部)

総合文化コース

科目名	授業題目名	単位	担当教員名	学期	曜日	時限	科目区分	時間割コード	使用言語	教室
ヨーロッパ文化研究A	ドイツ表現主義	2	西岡 あかね	春期	木曜日	4	LC	413001	J	214
ヨーロッパ文化研究A	欧米第二地域文化論(フランス文化史)	2	ルボワ	春期	金曜日	3	LC	413002	O	328
ヨーロッパ文化研究A	フランス近代文学と美術、ミュージアム	2	荒原 邦博	春期	月曜日	3	LC	413003	J	114
ヨーロッパ文化研究A	ロシア語圏の文学と文化1(20世紀ロシア詩)	2	前田 和泉	春期	金曜日	3	LC	413004	J	207
ヨーロッパ文化研究A	Central European Emigration and Samizdat Literature	2	ブルナ・ゲブハルトヴァー	春期	火曜日	5	LC	413005	E	811
ヨーロッパ文化研究A	Czech Cultural Studies	2	ブルナ・ゲブハルトヴァー	春期	水曜日	3	LC	413006	O	714
ヨーロッパ文化研究A	チェコ文学を読む	2	阿部 賢一	春期	月曜日	3	LC	413007	J	223
ヨーロッパ文化研究A	西洋建築史	2	鈴木 佑也	夏学期	集中		LC	413008	J	
ヨーロッパ文化研究A	Slovene Culture in Central European Context	2	ヴェスナ ブコヴェツ	春期	水曜日	5	LC	413009	E	424
ヨーロッパ文化研究A	20世紀前半のイタリア芸術文化	2	小久保 真理江	春期	金曜日	5	LC	413010	J	226
ヨーロッパ文化研究B	ロシアの文学と文化2(19-20世紀ロシア絵画史)	2	前田 和泉	秋期	金曜日	3	LC	413012	J	207
ヨーロッパ文化研究B	Polish culture/ Kultura polska	2	レシニェフスカ カロリナ	秋期	火曜日	4	LC	413013	O	713
ヨーロッパ文化研究B	ポーランド文学入門	2	久山 宏一	秋期	木曜日	3	LC	413014	J	328
ヨーロッパ文化研究B	Czech Cultural Studies	2	ブルナ・ゲブハルトヴァー	秋期	水曜日	3	LC	413015	O	714
ヨーロッパ文化研究B	Slovene Culture in Central European Context	2	ヴェスナ ブコヴェツ	秋期	水曜日	5	LC	413016	E	424
ヨーロッパ文化研究B	欧米第二地域文化論(フランス文化史)	2	ルボワ	秋期	金曜日	3	LC	413017	O	328
ヨーロッパ文化研究B	近現代イタリア文学	2	小久保 真理江	秋期	金曜日	5	LC	413018	J	226
ヨーロッパ文化研究A(英米文学)	英文学史1(J)	2	鈴木 聡	春期	月曜日	5	LC	413011	J	330
ヨーロッパ文化研究B(英米文学)	英文学史2(J)	2	鈴木 聡	秋期	月曜日	5	LC	413019	J	225
ヨーロッパ文化研究B(フランス文学)	フランス文学史(J)-フランス近現代文学と美術、ミュージアム	2	荒原 邦博	秋期	月曜日	3	LC	413020	J	114
ヨーロッパ文化研究B(イタリア文学2)	La letteratura italiana dal XVII secolo al primo Novecento	2	フィオレッティ・アンドレア	秋期	水曜日	3	LC	413021	O	310
ヨーロッパ文化研究B(スペイン文学)	スペイン文学	2	久野 量一	秋期	木曜日	4	LC	413022	J	743
ヨーロッパ文化研究B(ポルトガル文学)	ポルトガル語圏の文学	2	武田 千香	秋期	月曜日	3	LC	413023	J	411
ヨーロッパ文化研究A(専門演習)	英語圏の文学と文化1(J)	2	鈴木 聡	春期	月曜日	4	LC	413024	J	330
ヨーロッパ文化研究A(専門演習)	ドイツの文学と文化1	2	西岡 あかね	春期	火曜日	4	LC	413025	J	646
ヨーロッパ文化研究A(専門演習)	フランスの文学と文化1(J)	2	荒原 邦博	春期	木曜日	3	LC	413026	J	646
ヨーロッパ文化研究A(専門演習)	ロシアの文学と文化1	2	沼野 恭子	春期	火曜日	5	LC	413027	J	709
ヨーロッパ文化研究A(専門演習)	ロシア語圏の文学と文化1	2	前田 和泉	春期	金曜日	5	LC	413028	J	708
ヨーロッパ文化研究A(専門演習)	ヨーロッパ芸術文化	2	小久保 真理江	春期	火曜日	5	LC	413029	J	711
ヨーロッパ文化研究B(専門演習)	英語圏の文学と文化2(J)	2	鈴木 聡	秋期	月曜日	4	LC	413031	J	330
ヨーロッパ文化研究B(専門演習)	ドイツの文学と文化2	2	西岡 あかね	秋期	火曜日	4	LC	413032	J	646
ヨーロッパ文化研究B(専門演習)	フランスの文学と文化1(J)	2	荒原 邦博	秋期	木曜日	3	LC	413033	J	646
ヨーロッパ文化研究B(専門演習)	ロシアの文学と文化2	2	沼野 恭子	秋期	火曜日	5	LC	413034	J	709
ヨーロッパ文化研究B(専門演習)	ロシア語圏の文学と文化2	2	前田 和泉	秋期	金曜日	5	LC	413035	J	708
ヨーロッパ文化研究B(専門演習)	ヨーロッパ芸術文化	2	小久保 真理江	秋期	火曜日	5	LC	413036	J	423
ヨーロッパ文化研究A(ドイツ文学)(専門演習)	語りと翻訳 1 - 「物語理論」(J)	2	山口 裕之	春期	木曜日	5	LC	413030	J	208
ヨーロッパ文化研究B(ドイツ文学)(専門演習)	語りと翻訳 2 - 翻訳の創造性 (J)	2	山口 裕之	秋期	木曜日	5	LC	413037	J	309
アメリカ文化研究A	19世紀アメリカ文学	2	松浦 恵美	春期	水曜日	3	LC	413038	E	308
アメリカ文化研究B	近代アメリカ文学	2	松浦 恵美	秋期	水曜日	3	LC	413041	E	218
アメリカ文化研究A(米文学)	American Literature I (Lecture): African-American Literature and Culture	2	加藤 雄二	春期	火曜日	5	LC	413039	E	112
アメリカ文化研究B(英米文学)	American Literature I (Lecture): An Introduction to Anglo-American Literature	2	加藤 雄二	秋期	火曜日	5	LC	413042	J	112
アメリカ文化研究A(スペイン語圏文学)	ラテンアメリカ文学	2	久野 量一	春期	木曜日	4	LC	413040	J	219
アメリカ文化研究A(専門演習)	American Literature and Criticism	2	加藤 雄二	春期	金曜日	5	LC	413043	J	544
アメリカ文化研究A(専門演習)	スペイン語圏文学・文化演習	2	久野 量一	春期	金曜日	4	LC	413044	J	208
アメリカ文化研究A(専門演習)	ポルトガル語圏文学・文化研究A	2	武田 千香	春期	木曜日	4	LC	413045	J	330
アメリカ文化研究B(専門演習)	Practice in Criticism	2	加藤 雄二	秋期	金曜日	5	LC	413046	J	544
アメリカ文化研究B(専門演習)	スペイン語圏文化・文化演習	2	久野 量一	秋期	金曜日	4	LC	413047	J	208

IV-6. 専修プログラム

選択科目 (言語文化学部)

総合文化コース

科目名	授業題目名	単位	担当教員名	学期	曜日	時限	科目区分	時間割コード	使用言語	教室
アフリカ文化研究B(専門演習)	ポルトガル語圏文学・文化研究B	2	武田 千香	秋期	木曜日	4	LC	413048	J	330
東アジア文化研究A	「近代語」・アジア情勢と共にみる中国近代文学	2	橋本 雄一	春期	金曜日	3	LC	413049	J	711
東アジア文化研究A	韓国・朝鮮文学の歴史	2	渡辺 直紀	春期	金曜日	3	LC	413050	O	224
東アジア文化研究A	テーマで読む韓国社会	2	林 美珠	春期	水曜日	3	LC	413051	J	318
東アジア文化研究B	K-POPで読む韓国社会	2	林 美珠	秋期	水曜日	3	LC	413052	J	318
東アジア文化研究B(中国文学)	「近代語」・アジア情勢と共にみる中国近代文学	2	橋本 雄一	秋期	金曜日	3	LC	413053	J	711
東アジア文化研究A(専門演習)	中国近現代文学を読む	2	橋本 雄一	春期	木曜日	4	LC	413054	O	844
東アジア文化研究B(専門演習)	中国近現代文学を読む	2	橋本 雄一	秋期	木曜日	4	LC	413055	O	844
中央アジア文化研究A	中央アジアの社会と文化	2	島田 志津夫	春期	木曜日	4	LC	413056	J	225
中央アジア文化研究A	モンゴルの言語と文化1(M)	2	ジグメドルジ	春期	火曜日	4	LC	413057	O	827
中央アジア文化研究B	中央アジアの諸民族	2	島田 志津夫	秋期	木曜日	4	LC	413058	J	225
中央アジア文化研究B	モンゴルの言語と文化2(M)	2	ジグメドルジ	秋期	火曜日	4	LC	413059	O	827
中央アジア文化研究A(モンゴル文学)	モンゴル文学入門	2	山田 洋平	春期	金曜日	4	LC	413155	J	317
中央アジア文化研究B(モンゴル文学)	モンゴル近現代文学	2	阿比留 美帆	秋期	火曜日	5	LC	413060	J	220
中央アジア文化研究A(専門演習)	中央アジア社会文化論Ⅰ	2	島田 志津夫	春期	火曜日	5	LC	413061	J	543
中央アジア文化研究B(専門演習)	中央アジア社会文化論Ⅱ	2	島田 志津夫	秋期	火曜日	5	LC	413062	J	543
東南アジア文化研究A	東南アジア文化人類学	2	土佐 桂子	春期	木曜日	3	LC	413063	J	327
東南アジア文化研究A	舞踏をとらえて学ぶフィリピンの文化	2	並木 香奈美	夏学期	集中		LC	413064	J	
東南アジア文化研究A	タイ文学と映画	2	コースイット	春期	木曜日	5	LC	413065	J	225
東南アジア文化研究A	ベトナム文学と近代世界	2	野平 宗弘	春期	木曜日	4	LC	413066	J	512
東南アジア文化研究B	タイ社会、文化、文学	2	コースイット	秋期	木曜日	5	LC	413071	E	408
東南アジア文化研究B	ビルマ文化論	2	土佐 桂子	秋期	木曜日	3	LC	413072	J	327
東南アジア文化研究B	ベトナム文学	2	野平 宗弘	秋期	木曜日	4	LC	413073	J	512
東南アジア文化研究B	カンボジアの文化2	2	岡田 知子	秋期	金曜日	3	LC	413074	J	222
東南アジア文化研究B	東南アジアの文化	2	福島 康博	秋期	水曜日	3	LC	413075	J	223
東南アジア文化研究A(インドネシア文学)	インドネシア文学1	2	チャハヤニルム デウオジャティ	春期	木曜日	3	LC	413068	O	641
東南アジア文化研究B(インドネシア文学2)	インドネシア文学2	2	チャハヤニルム デウオジャティ	秋期	木曜日	3	LC	413076	O	641
東南アジア文化研究A(ラオス文学)	ラオス文学1	2	ブアソーン	春期	月曜日	5	LC	413069	O	210
東南アジア文化研究B(ラオス文学)	ラオス文学2	2	東 智美	秋期	木曜日	4	LC	413077	J	310
東南アジア文化研究A(ビルマ文学)	東南アジア文化研究A(ビルマ文学)	2	トゥザライン	春期	水曜日	2	LC	413070	O	745
東南アジア文化研究B(ビルマ文学)	東南アジア文化研究B(ビルマ文学)	2	トゥザライン	秋期	水曜日	2	LC	413078	O	745
東南アジア文化研究A(専門演習)	インドネシア文化論2	2	青山 亨	春期	木曜日	4	LC	413079	J	641
東南アジア文化研究A(専門演習)	タイ文化・文学・翻訳入門Ⅰ	2	コースイット	春期	金曜日	4	LC	413080	J	310
東南アジア文化研究A(専門演習)	東南アジア文化人類学(1)	2	土佐 桂子	春期	金曜日	4	LC	413081	J	408
東南アジア文化研究A(専門演習)	ベトナム文学	2	野平 宗弘	春期	木曜日	5	LC	413082	J	538
東南アジア文化研究A(専門演習)	カンボジアの文学と文化1(J)	2	岡田 知子	春期	月曜日	4	LC	413083	J	614
東南アジア文化研究B(専門演習)	インドネシア文化論1	2	青山 亨	秋期	木曜日	4	LC	413084	J	641
東南アジア文化研究B(専門演習)	タイ文化・文学・翻訳入門Ⅱ	2	コースイット	秋期	金曜日	4	LC	413085	J	310
東南アジア文化研究B(専門演習)	東南アジア文化人類学(2)	2	土佐 桂子	秋期	金曜日	4	LC	413086	J	408
東南アジア文化研究B(専門演習)	ベトナム文学	2	野平 宗弘	秋期	木曜日	5	LC	413087	J	538
東南アジア文化研究B(専門演習)	カンボジア文化研究(2)	2	岡田 知子	秋期	月曜日	4	LC	413088	J	614
南アジア文化研究A	北インドの文学と文化1	2	萩田 博	春期	火曜日	5	LC	413089	J	423
南アジア文化研究A	Survey of South Asian Culture Studies B, Course: Rabindranath Tagore, the First Asian Nobel laureate: His vision of Education, Art and Poetry	2	ロエ ノボ ゴバル	春期	月曜日	4	LC	413090	J	317
南アジア文化研究B	北インドの文学と文化2	2	萩田 博	秋期	火曜日	5	LC	413091	J	610
南アジア文化研究B	ベンガル文学(J)	2	丹羽 京子	秋期	月曜日	4	LC	413092	J	220
南アジア文化研究A(専門演習)	南アジアの文化と社会/ジェンダー 1	2	粟屋 利江	春期	木曜日	5	LC	413093	J	310
南アジア文化研究A(専門演習)	北インドの文化1	2	萩田 博	春期	木曜日	5	LC	413094	J	841
南アジア文化研究A(専門演習)	中世ヒンディー文学1(J)	2	水野 善文	春期	火曜日	4	LC	413095	J	512

IV-6. 専修プログラム

選択科目 (言語文化学部)

総合文化コース

科目名	授業題目名	単位	担当教員名	学期	曜日	時限	科目区分	時間割コード	使用言語	教室
南アジア文化研究A(専門演習)	ベンガル語圏の文学と文化(1)(J)	2	丹羽 京子	春期	木曜日	4	LC	413096	J	734
南アジア文化研究B(専門演習)	南アジアの文化と社会/ジェンダー 2	2	粟屋 利江	秋期	木曜日	5	LC	413097	J	310
南アジア文化研究B(専門演習)	北インドの文化1	2	萩田 博	秋期	木曜日	5	LC	413098	J	841
南アジア文化研究B(専門演習)	中世ヒンディー文学2(J)	2	水野 善文	秋期	火曜日	4	LC	413099	J	512
南アジア文化研究B(専門演習)	ベンガル語圏の文学と文化(2)(J)	2	丹羽 京子	秋期	木曜日	4	LC	413100	J	734
西アジア・北アフリカ文化研究A	中東における民族・宗教的多様性	2	三代川 寛子	春期	木曜日	3	LC	413102	J	アゴラ3階
西アジア・北アフリカ文化研究A	Culture Studies A	2	サイード・ヴェル・スファール・チラーニ・サラ	春期	月曜日	4	LC	413103	J	425
西アジア・北アフリカ文化研究A	West Asian and North African Culture Studies A: Culture of Turkey: A Palimpsest Survey	2	ファトマ・トウレ	春期	木曜日	4	LC	413104	E	306
西アジア・北アフリカ文化研究B	大衆文学におけるトルコ女性像	2	ファトマ・トウレ	秋期	木曜日	4	LC	413105	E	306
西アジア・北アフリカ文化研究B	中東地域における古代文明とナショナルリズム	2	三代川 寛子	秋期	木曜日	2	LC	413106	J	326
西アジア・北アフリカ文化研究B	Culture Studies B	2	サイード・ヴェル・スファール・チラーニ・サラ	秋期	月曜日	4	LC	413107	J	425
西アジア・北アフリカ文化研究B(ベルシア文学2)	ベルシア文学2	2	佐々木 あや乃	秋期	木曜日	4	LC	413108	J	811
西アジア・北アフリカ文化研究A(専門演習)	イスラム: 宗教と文化	2	八木 久美子	春期	月曜日	5	LC	413109	J	308
西アジア・北アフリカ文化研究A(専門演習)	中東文化論(1)	2	三代川 寛子	春期	木曜日	5	LC	413110	J	838
西アジア・北アフリカ文化研究A(専門演習)	ベルシア文学1	2	佐々木 あや乃	春期	木曜日	5	LC	413111	J	812
西アジア・北アフリカ文化研究B(専門演習)	イスラム: 宗教と文化	2	八木 久美子	秋期	月曜日	5	LC	413112	J	308
西アジア・北アフリカ文化研究B(専門演習)	中東文化論(2)	2	三代川 寛子	秋期	木曜日	5	LC	413113	J	838
西アジア・北アフリカ文化研究B(専門演習)	ベルシア文学II	2	佐々木 あや乃	秋期	木曜日	5	LC	413114	J	812
日本文化研究A(日本文学1)	物語と絵	2	伊東 祐子	春期	火曜日	2	LC	413115	J	114
日本文化研究A(日本文学1)	日本文学における自己表出	2	柴田 勝二	春期	月曜日	3	LC	413116	J	227
日本文化研究A(日本文学1)	近現代日本文学 A	2	セン ラージ ラキ	春期	木曜日	3	LC	413117	E	221
日本文化研究B(日本文学1)	日本文学	2	セン ラージ ラキ	秋期	木曜日	3	LC	413118	E	105
日本文化研究B(日本文学1)	An Introduction to Film Theory	2	イリス ハウカンブ	秋期	火曜日	4	LC	413119	E	207
日本文化研究B(日本文学1)	日本文学における自己表出	2	柴田 勝二	秋期	月曜日	3	LC	413120	J	227
日本文化研究A(専門演習)	日本古典文学1	2	村尾 誠一	春期	木曜日	4	LC	413121	J	410
日本文化研究A(専門演習)	近代文学演習	2	柴田 勝二	春期	月曜日	4	LC	413122	J	408
日本文化研究A(専門演習)	A Critical Overview of the Japanese Cinema 1	2	イリス ハウカンブ	春期	月曜日	2	LC	413123	E	424
日本文化研究B(専門演習)	日本古典文学2	2	村尾 誠一	秋期	木曜日	4	LC	413124	J	410
日本文化研究B(専門演習)	近代文学演習	2	柴田 勝二	秋期	月曜日	4	LC	413125	J	408
日本文化研究B(専門演習)	A Critical Overview of the Japanese Cinema 2	2	イリス ハウカンブ	秋期	月曜日	2	LC	413126	E	424
文化・文学研究A	ドイツ文学のエポックと西欧思想史	2	大宮 勘一郎	春期	月曜日	5	LC	413127	J	227
文化・文学研究A	1945年以後の文学: 日本と東アジア	2	逆井 聡人	春期	金曜日	3	LC	413128	E	109
文化・文学研究A	Japanese performative culture	2	小野 五弥子	春期	木曜日	4	LC	413129	E	223
文化・文学研究A	観光と地域開発	2	須永 和博	春期	火曜日	3	LC	413130	J	107
文化・文学研究B	東洋美術史(韓国・朝鮮美術史)	2	芹生 春菜	秋期	木曜日	2	LC	413131	J	112
文化・文学研究B	民族音楽学とワールドミュージック	2	未定	秋期	火曜日	2	LC	413132	J	107
文化・文学研究B	西洋古典の伝統	2	堀尾 耕一	秋期	木曜日	2	LC	413154	J	105
文化・文学研究A(専門演習)	文学と映画を通して見る現代世界	2	逆井 聡人	春期	金曜日	4	LC	413133	J	810
文化・文学研究B(専門演習)	比較文学演習: 東アジアのなかの日本	2	逆井 聡人	秋期	金曜日	4	LC	413134	J	810
思想文化研究A	ヨーロッパ思想文化史1(J)	2	鈴木 聡	春期	金曜日	5	LC	413135	J	305
思想文化研究A	東洋思想史	2	有賀 弘紀	春期	水曜日	2	LC	413136	J	224
思想文化研究B	ヨーロッパ思想文化史2(J)	2	鈴木 聡	秋期	金曜日	5	LC	413137	J	305
思想文化研究B	神智学と占星術に見る西洋秘教思想	2	比留間 亮平	秋期	木曜日	2	LC	413138	J	107
思想文化研究B	科学思想史	2	吉本 秀之	秋期	木曜日	3	LC	413139	J	226
思想文化研究B	キリスト教とは何か? その本質と多様性	2	丸山 空大	秋期	金曜日	2	LC	413140	E	104
思想文化研究A(専門演習)	科学思想史演習(J)	2	吉本 秀之	春期	木曜日	4	LC	413141	J	420
思想文化研究A(専門演習)	宗教学演習(1)	2	丸山 空大	春期	月曜日	4	LC	413142	J	309
思想文化研究B(専門演習)	科学思想史演習(J)	2	吉本 秀之	秋期	木曜日	4	LC	413143	J	420
思想文化研究B(専門演習)	宗教学演習(2)	2	丸山 空大	秋期	月曜日	4	LC	413144	J	309

IV-6. 専修プログラム

選択科目（言語文化学部）

総合文化コース

科目名	授業題目名	単位	担当教員名	学期	曜日	時限	科目区分	時間割コード	使用言語	教室
人間科学研究A	心理学研究 1(J)	2	田島 充士	夏学期	集中	3	LC	413145	J	
人間科学研究A1	神経科学1	2	真鍋 求	春期	月曜日	2	LC	413146	J	560
人間科学研究B	心理学研究 2 (J)	2	田島 充士	秋期	月曜日	3	LC	413147	J	226
人間科学研究B1	神経科学2	2	真鍋 求	秋期	月曜日	2	LC	413148	J	560
人間科学研究B1	舞踊史から見た西洋文化	2	清水 英夫	秋期	月曜日	4	LC	413149	J	326
人間科学研究A(専門演習)	スポーツ科学1	2	真鍋 求	春期	月曜日	5	LC	413150	J	実験室
人間科学研究A(専門演習)	心理学1(J)	2	田島 充士	春期	火曜日	5	LC	413151	J	512
人間科学研究B(専門演習)	スポーツ科学2	2	真鍋 求	秋期	月曜日	5	LC	413152	J	実験室
人間科学研究B(専門演習)	心理学2 (J)	2	田島 充士	秋期	火曜日	5	LC	413153	J	512
卒業論文演習A	卒業論文演習 (J)	2	吉本 秀之	春期	木曜日	5	LC	413501	J	512
卒業論文演習B	卒業論文演習 (J)	2	吉本 秀之	秋期	木曜日	5	LC	413502	J	512
卒業論文演習A	運動制御論演習(1)	2	真鍋 求	春期	金曜日	5	LC	413503	J	実験室
卒業論文演習B	運動制御論 演習(2)	2	真鍋 求	秋期	金曜日	5	LC	413504	J	実験室
卒業論文演習A	卒業論文演習(J)	2	田島 充士	春期	月曜日	5	LC	413505	J	512
卒業論文演習B	心理学 2 (J)	2	田島 充士	秋期	月曜日	5	LC	413506	J	512
卒業論文演習A	英語圏の文学と文化1 (J)	2	鈴木 聡	春期	金曜日	4	LC	413507	J	655
卒業論文演習B	英語圏の文学と文化2(J)	2	鈴木 聡	秋期	金曜日	4	LC	413508	J	655
卒業論文演習A	Thesis Guidance in Anglo-American Literature and Culture I	2	加藤 雄二	春期	水曜日	3	LC	413509	J	222
卒業論文演習B	Thesis Guidance in Anglo-American Literature and Culture II	2	加藤 雄二	秋期	水曜日	3	LC	413510	J	222
卒業論文演習A	ドイツ文学 1 (J)	2	山口 裕之	春期	水曜日	2	LC	413511	J	644
卒業論文演習B	ドイツ文学2(J)	2	山口 裕之	秋期	水曜日	2	LC	413512	J	644
卒業論文演習A	ドイツの文学と文化1	2	西岡 あかね	春期	水曜日	2	LC	413513	J	646
卒業論文演習B	ドイツの文学と文化 2	2	西岡 あかね	秋期	水曜日	2	LC	413514	J	646
卒業論文演習A	フランスの文学と文化(卒論演習)1 (J)	2	荒原 邦博	春期	月曜日	5	LC	413515	J	542
卒業論文演習B	フランスの文学と文化(卒論演習)2 (J)	2	荒原 邦博	秋期	月曜日	5	LC	413516	J	542
卒業論文演習A	卒業論文演習(芸術文化)	2	小久保 真理江	春期	月曜日	5	LC	413517	J	810
卒業論文演習B	卒業論文演習(芸術文化)	2	小久保 真理江	秋期	月曜日	5	LC	413518	J	810
卒業論文演習A	卒業論文執筆指導	2	久野 量一	春期	金曜日	5	LC	413519	J	729
卒業論文演習B	修士論文執筆指導	2	久野 量一	秋期	金曜日	5	LC	413520	J	729
卒業論文演習A	卒業論文演習	2	武田 千香	春期	木曜日	5	LC	413521	J	330
卒業論文演習B	卒業論文演習	2	武田 千香	秋期	木曜日	5	LC	413522	J	330
卒業論文演習A	ロシアの文学と文化 1	2	沼野 恭子	春期	月曜日	5	LC	413523	J	509
卒業論文演習B	ロシアの文学と文化 2	2	沼野 恭子	秋期	月曜日	5	LC	413524	J	509
卒業論文演習A	ロシア語圏の文学と文化1	2	前田 和泉	春期	月曜日	5	LC	413525	J	708
卒業論文演習B	ロシア語圏の文学と文化2	2	前田 和泉	秋期	月曜日	5	LC	413526	J	708
卒業論文演習A	近現代中国、東アジア、また両者のあいだの、文化交通を分析し論述する	2	橋本 雄一	春期	木曜日	5	LC	413527	O	844
卒業論文演習B	近現代中国、東アジア、また両者のあいだの、文化交通を分析し論述する	2	橋本 雄一	秋期	木曜日	5	LC	413528	O	844
卒業論文演習A	中央アジア社会文化論1	2	島田 志津夫	春期	木曜日	5	LC	413529	J	854
卒業論文演習B	中央アジア社会文化論2	2	島田 志津夫	秋期	木曜日	5	LC	413530	J	854
卒業論文演習A	インドネシアの社会と文化1	2	青山 亨	春期	木曜日	5	LC	413531	J	641
卒業論文演習B	インドネシアの社会と文化2 (J)	2	青山 亨	秋期	木曜日	5	LC	413532	J	641
卒業論文演習A	タイの文学・文化研究 I	2	コースイット	春期	月曜日	4	LC	413533	J	534
卒業論文演習B	タイ文化・文学研究 II	2	コースイット	秋期	月曜日	4	LC	413534	J	534
卒業論文演習A	東南アジア文化人類学	2	土佐 桂子	春期	金曜日	5	LC	413535	J	613
卒業論文演習B	東南アジア文化人類学	2	土佐 桂子	秋期	金曜日	5	LC	413536	J	613
卒業論文演習A	卒業論文	2	野平 宗弘	春期	金曜日	5	LC	413537	J	538
卒業論文演習B	卒業論文	2	野平 宗弘	秋期	金曜日	5	LC	413538	J	538
卒業論文演習A	カンボジアの文学と文化1	2	岡田 知子	春期	月曜日	5	LC	413539	J	614
卒業論文演習B	カンボジアの文学と文化2	2	岡田 知子	秋期	月曜日	5	LC	413540	J	614
卒業論文演習A	南アジア近現代社会における諸問題	2	粟屋 利江	春期	月曜日	5	LC	413541	J	847

IV-6. 専修プログラム 選択科目（言語文化学部）

総合文化コース

科目名	授業題目名	単位	担当教員名	学期	曜日	時限	科目区分	時間割コード	使用言語	教室
卒業論文演習B	南アジア近現代社会における諸問題	2	粟屋 利江	秋期	月曜日	5	LC	413542	J	847
卒業論文演習A	北インドの文化	2	萩田 博	春期	水曜日	1	LC	413543	J	846
卒業論文演習B	北インドの文化	2	萩田 博	秋期	水曜日	1	LC	413544	J	846
卒業論文演習A	インドの文化、文学、思想、1(J)	2	水野 善文	春期	木曜日	5	LC	413545	J	646
卒業論文演習B	インドの文化、文学、思想、2(J)	2	水野 善文	秋期	木曜日	5	LC	413546	J	646
卒業論文演習A	卒業論文演習(1)	2	丹羽 京子	春期	木曜日	5	LC	413547	J	734
卒業論文演習B	卒業論文演習(2)	2	丹羽 京子	秋期	木曜日	5	LC	413548	J	734
卒業論文演習A	Reformism and Islamism	2	八木 久美子	春期	木曜日	5	LC	413549	J	420
卒業論文演習B	イスラム：宗教と文化	2	八木 久美子	秋期	木曜日	5	LC	413550	J	420
卒業論文演習A	卒論演習 1	2	三代川 寛子	春期	金曜日	5	LC	413551	J	838
卒業論文演習B	卒論演習 2	2	三代川 寛子	秋期	金曜日	5	LC	413552	J	838
卒業論文演習A	ペルシア文学・イラン文化1	2	佐々木 あや乃	春期	火曜日	5	LC	413553	J	812
卒業論文演習B	ペルシア文学・イラン文化2	2	佐々木 あや乃	秋期	火曜日	5	LC	413554	J	803
卒業論文演習A	日本近代文学	2	柴田 勝二	春期	月曜日	5	LC	413555	J	817
卒業論文演習B	日本近代文学	2	柴田 勝二	秋期	月曜日	5	LC	413556	J	817
卒業論文演習A	日本古典文学	2	村尾 誠一	春期	木曜日	5	LC	413557	J	816
卒業論文演習B	日本古典文学	2	村尾 誠一	秋期	木曜日	5	LC	413558	J	816
卒業論文演習A	Research seminar in Japanese Film Studies	2	イリス ハウカンブ	春期	月曜日	1	LC	413559	E	424
卒業論文演習B	Research seminar in Japanese Film Studies	2	イリス ハウカンブ	秋期	月曜日	1	LC	413560	E	424
卒業論文演習A	宗教学卒論演習(1)	2	丸山 空大	春期	金曜日	4	LC	413561	J	811
卒業論文演習B	宗教学卒論演習(2)	2	丸山 空大	秋期	金曜日	4	LC	413562	J	811
卒業論文演習A	比較文学研究1	2	逆井 聡人	春期	金曜日	5	LC	413563	J	750
卒業論文演習B	比較文学研究2	2	逆井 聡人	秋期	金曜日	5	LC	413564	J	750
卒業論文		8	吉本 秀之	通年集中	時間外		LC	413901	J	
卒業論文		8	真鍋 求	通年集中	時間外		LC	413902	J	
卒業論文		8	田島 充士	通年集中	時間外		LC	413903	J	
卒業論文		8	鈴木 聡	通年集中	時間外		LC	413904	J	
卒業論文		8	加藤 雄二	通年集中	時間外		LC	413905	J	
卒業論文		8	山口 裕之	通年集中	時間外		LC	413906	J	
卒業論文		8	西岡 あかね	通年集中	時間外		LC	413907	J	
卒業論文		8	荒原 邦博	通年集中	時間外		LC	413908	J	
卒業論文		8	小久保 真理江	通年集中	時間外		LC	413909	J	
卒業論文		8	久野 量一	通年集中	時間外		LC	413910	J	
卒業論文		8	武田 千香	通年集中	時間外		LC	413911	J	
卒業論文		8	沼野 恭子	通年集中	時間外		LC	413912	J	
卒業論文		8	前田 和泉	通年集中	時間外		LC	413913	J	
卒業論文		8	橋本 雄一	通年集中	時間外		LC	413914	O	
卒業論文		8	島田 志津夫	通年集中	時間外		LC	413915	J	
卒業論文		8	青山 亨	通年集中	時間外		LC	413916	J	
卒業論文		8	コーサイト	通年集中	時間外		LC	413917	J	
卒業論文		8	土佐 桂子	通年集中	時間外		LC	413918	J	
卒業論文		8	野平 宗弘	通年集中	時間外		LC	413919	J	
卒業論文		8	岡田 知子	通年集中	時間外		LC	413920	J	
卒業論文		8	粟屋 利江	通年集中	時間外		LC	413921	J	
卒業論文		8	萩田 博	通年集中	時間外		LC	413922	J	
卒業論文		8	水野 善文	通年集中	時間外		LC	413923	J	
卒業論文		8	丹羽 京子	通年集中	時間外		LC	413924	J	
卒業論文		8	八木 久美子	通年集中	時間外		LC	413925	J	
卒業論文		8	三代川 寛子	通年集中	時間外		LC	413926	J	
卒業論文		8	佐々木 あや乃	通年集中	時間外		LC	413927	J	
卒業論文		8	柴田 勝二	通年集中	時間外		LC	413928	J	

IV-6. 専修プログラム
 選択科目（言語文化学部）

総合文化コース

科目名	授業題目名	単位	担当教員名	学期	曜日	時限	科目区分	時間割コード	使用言語	教室
卒業論文		8	村尾 誠一	通年集中	時間外		LC	413929	J	
卒業論文		8	イリス ハウカンブ	通年集中	時間外		LC	413930	J	
卒業論文		8	丸山 空大	通年集中	時間外		LC	413931	J	
卒業論文		8	逆井 聡人	通年集中	時間外		LC	413932	J	

IV-6. 専修プログラム

選択科目（国際社会学部）

地域社会研究コース

科目名	授業題目名	単位	担当教員名	学期	曜日	時限	科目区分	時間割コード	使用言語	教室
ヨーロッパ地域研究A	教会改革と学知の継承—カペーニョット朝期のリエージュ・ケルン圏を中心に	2	千葉 敏之	春期	火曜日	2	IA	421001	J	102
ヨーロッパ地域研究A	アダムナンとその時代	2	田付 秋子	春期	水曜日	2	IA	421002	J	510
ヨーロッパ地域研究A	啓蒙の世紀における世論とそのアクターを考える	2	芹生 尚子	春期	火曜日	2	IA	421003	J	746
ヨーロッパ地域研究A	現代イタリア社会論(J)	2	秦泉寺 友紀	春期	金曜日	5	IA	421004	J	317
ヨーロッパ地域研究A	ヨーロッパ地域研究A バスクの歴史、文化、社会	2	ガリ オルティゴサ	春期	木曜日	5	IA	421005	E	425
ヨーロッパ地域研究A	カタルーニャの歴史・文化・社会（ラモン・リュイ院寄付授業）	2	ヴィラ・ヴィニャス・ラケル	春期	月曜日	3	IA	421006	E	645
ヨーロッパ地域研究A	European Studies A - The Iberian World and the Japanese Diaspora	2	ルシオ・デ・ソウザ	春期	木曜日	3	IA	421007	O	510
ヨーロッパ地域研究A	●グローバル・バスク研究	2	萩尾 生	春期	木曜日	3	IA	421010	J	512
ヨーロッパ地域研究A	Slovene History in Central European Context	2	ヴェスナ ブコヴェツ	春期	木曜日	3	IA	421011	E	711
ヨーロッパ地域研究A1	近世スペイン美術史	2	豊田 唯	春期	月曜日	3	LC	421179	J	211
ヨーロッパ地域研究B	ヨーロッパ地域研究B バスクの歴史、文化、社会	2	ガリ オルティゴサ	秋期	木曜日	5	IA	421014	J	425
ヨーロッパ地域研究B	カタルーニャの歴史・文化・社会（ラモン・リュイ院寄付授業）	2	ヴィラ・ヴィニャス・ラケル	秋期	月曜日	3	IA	421015	O	645
ヨーロッパ地域研究B	19・20世紀の西洋／スペイン美術史	2	久米 順子	秋期	金曜日	2	IA	421016	J	112
ヨーロッパ地域研究B	European Studies B - Japan from an Western Perspective: Books, Maps, Art	2	ルシオ・デ・ソウザ	秋期	木曜日	3	IA	421017	E	509
ヨーロッパ地域研究B	中世から近代にかけてのポーランドの歴史	2	白木 太一	秋期	火曜日	4	IA	421018	J	112
ヨーロッパ地域研究B	中東欧国際関係史（民族問題としての20世紀ポーランド）	2	吉岡 潤	秋期	木曜日	4	IA	421019	J	317
ヨーロッパ地域研究B	近世スペインと改宗（者）	2	押尾 高志	秋期	月曜日	5	IA	421020	J	106
ヨーロッパ地域研究B	Slovene History in Central European Context	2	ヴェスナ ブコヴェツ	秋期	木曜日	3	IA	421022	E	711
ヨーロッパ地域研究B	近世フランスにおける民衆の日常生活—ルイ＝セバスチャン・メルシエの著作を手がかりに	2	芹生 尚子	秋期	金曜日	2	IA	421023	J	224
ヨーロッパ地域研究B	感情史の理論と実践	2	伊東 剛史	秋期	月曜日	4	IA	421024	J	107
ヨーロッパ地域研究B2	ハプスブルク帝国史研究	2	篠原 琢	秋期	火曜日	2	IA	421177	J	211
ヨーロッパ地域研究B	第二次世界大戦とポーランド	2	渡邊 克義	冬学期	集中		IA	421178	J	
ヨーロッパ地域研究B3	地霊論とヨーロッパ中世	2	千葉 敏之	秋期	火曜日	2	IA	421026	J	102
ヨーロッパ地域研究A(専門演習)	ヨーロッパ中世史演習1	2	千葉 敏之	春期	火曜日	4	IA	421028	J	745
ヨーロッパ地域研究A(専門演習)	フランス史演習	2	芹生 尚子	春期	水曜日	2	IA	421029	J	744
ヨーロッパ地域研究A(専門演習)	The Iberian World and the Japanese Diaspora	2	ルシオ・デ・ソウザ	春期	火曜日	4	IA	421031	E	742
ヨーロッパ地域研究A(専門演習)	中東欧の歴史と文化	2	福嶋 千穂	春期	木曜日	5	IA	421032	J	713
ヨーロッパ地域研究A(専門演習)	近代イギリスの政治・社会・文化(1)	2	伊東 剛史	春期	火曜日	5	IA	421033	J	322
ヨーロッパ地域研究A(専門演習)	中央ヨーロッパの歴史と文化	2	篠原 琢	春期	火曜日	4	IA	421034	J	312
ヨーロッパ地域研究B(専門演習)	ヨーロッパ中世史演習2	2	千葉 敏之	秋期	火曜日	4	IA	421036	J	745
ヨーロッパ地域研究B(専門演習)	フランス史演習	2	芹生 尚子	秋期	水曜日	2	IA	421037	J	744
ヨーロッパ地域研究B(専門演習)	スペイン文化地域社会研究 II	2	久米 順子	秋期	木曜日	4	IA	421039	J	210
ヨーロッパ地域研究B(専門演習)	The Iberian World and the Japanese Diaspora	2	ルシオ・デ・ソウザ	秋期	火曜日	4	IA	421040	E	742
ヨーロッパ地域研究B(専門演習)	中東欧の歴史と文化	2	福嶋 千穂	秋期	木曜日	5	IA	421041	J	713
ヨーロッパ地域研究B(専門演習)	近代イギリスの政治・社会・文化(1)	2	伊東 剛史	秋期	火曜日	5	IA	421042	J	322
ヨーロッパ地域研究B(専門演習)	中央ヨーロッパの歴史と文化	2	篠原 琢	秋期	火曜日	4	IA	421043	J	428
アメリカ地域研究A	カナダの歴史	2	木野 淳子	春期	火曜日	2	IA	421044	J	211
アメリカ地域研究A	ブラジルの人と社会	2	舛方 周一郎	春期	水曜日	1	IA	421045	J	331
アメリカ地域研究B	ラテンアメリカの歴史と社会	2	高橋 均	秋期	月曜日	3	IA	421048	J	424
アメリカ地域研究B	国際社会の中のブラジル	2	舛方 周一郎	秋期	水曜日	1	IA	421049	J	331
アメリカ地域研究B2	アメリカ女性史	2	大鳥 由香子	秋期	月曜日	4	IA	421047	J	114
アメリカ地域研究A(専門演習)	アメリカ現代史	2	大鳥 由香子	春期	木曜日	4	IA	421050	J	544
アメリカ地域研究A(専門演習)	ラテンアメリカの歴史と社会演習 I	2	高橋 均	春期	月曜日	4	IA	421051	J	542
アメリカ地域研究A(専門演習)	アメリカ地域研究演習 I	2	舛方 周一郎	春期	火曜日	4	IA	421052	J	316
アメリカ地域研究B(専門演習)	アメリカ現代史演習	2	大鳥 由香子	秋期	木曜日	4	IA	421053	J	544
アメリカ地域研究B(専門演習)	ラテンアメリカの歴史と社会演習 II	2	高橋 均	秋期	月曜日	4	IA	421054	J	542

IV-6. 専修プログラム

選択科目（国際社会学部）

地域社会研究コース

科目名	授業題目名	単位	担当教員名	学期	曜日	時限	科目区分	時間割コード	使用言語	教室
アメリカ地域研究B(専門演習)	アメリカ地域研究演習Ⅱ	2	舩方 周一郎	秋期	火曜日	4	IA	421055	J	316
ユーラシア地域研究A	ロシア・東欧経済システム論	2	鈴木 義一	春期	月曜日	4	IA	421056	J	510
ユーラシア地域研究A	旧社会主義諸国の準大統領制	2	松里 公孝	春期	水曜日	4	IA	421057	J	331
ユーラシア地域研究A	ロシア・メディア史	2	巽 由樹子	春期	火曜日	2	IA	421058	J	307
ユーラシア地域研究A	中央アジア史概説I 前近代	2	木村 暁	春期	火曜日	4	IA	421059	J	428
ユーラシア地域研究A	モンゴル近現代史(1):モンゴルとソ連	2	青木 雅浩	春期	月曜日	4	IA	421060	J	428
ユーラシア地域研究A	中央アジアにおける中露外交の歴史	2	野田 仁	春期	金曜日	3	IA	421061	J	114
ユーラシア地域研究B	ロシアにおけるイスラームの歴史	2	濱本 真実	秋期	水曜日	3	IA	421062	J	207
ユーラシア地域研究B	ロシア経済の歴史的考察	2	鈴木 義一	秋期	月曜日	4	IA	421063	J	510
ユーラシア地域研究B	ロシア帝国史	2	巽 由樹子	秋期	火曜日	2	IA	421064	J	307
ユーラシア地域研究B	中央アジア史概説II 近現代	2	木村 暁	秋期	火曜日	4	IA	421065	J	205
ユーラシア地域研究B	ハイブリッド・モンゴリアー現代モンゴルにおける新しいものと古いもの	2	上村 明	秋期	火曜日	4	IA	421066	J	815
ユーラシア地域研究B1	モンゴル近現代史(2):中央ユーラシアの民族問題と近現代モンゴル	2	青木 雅浩	秋期	月曜日	4	IA	421067	J	423
ユーラシア地域研究A(専門演習)	ロシア・中央アジア諸国の政治と経済(1)	2	鈴木 義一	春期	金曜日	5	IA	421068	J	710
ユーラシア地域研究A(専門演習)	ロシア史演習	2	巽 由樹子	春期	月曜日	3	IA	421069	J	703
ユーラシア地域研究A(専門演習)	モンゴル地域研究演習(1)	2	青木 雅浩	春期	火曜日	5	IA	421070	J	815
ユーラシア地域研究A(専門演習)	中央アジア研究演習I	2	木村 暁	春期	月曜日	3	IA	421071	J	834
ユーラシア地域研究B(専門演習)	ロシア・中央アジア諸国の政治と経済(2)	2	鈴木 義一	秋期	金曜日	5	IA	421072	J	710
ユーラシア地域研究B(専門演習)	ロシア史演習	2	巽 由樹子	秋期	月曜日	3	IA	421073	J	703
ユーラシア地域研究B(専門演習)	モンゴル地域研究演習(2)	2	青木 雅浩	秋期	火曜日	5	IA	421074	J	815
ユーラシア地域研究B(専門演習)	中央アジア研究演習II	2	木村 暁	秋期	月曜日	3	IA	421075	J	834
日本地域研究A	民衆史Ⅰ マイノリティ・スタディーズ	2	友常 勉	春期	水曜日	2	IA	421076	J	101
日本地域研究A	日本近世・近代都市社会史	2	ジョン ポーター	春期	火曜日	4	IA	421077	J	710
日本地域研究A	連合国日本占領	2	木村 正美	春期	月曜日	4	IA	421078	E	106
日本地域研究B	民衆史Ⅱ サバルタンと宗教	2	友常 勉	秋期	水曜日	2	IA	421080	J	101
日本地域研究B	近世賤民制の形成・発展・解体	2	ジョン ポーター	秋期	火曜日	4	IA	421081	J	710
日本地域研究B	戦後日本外交関係	2	木村 正美	秋期	月曜日	4	IA	421082	E	106
日本地域研究A(専門演習)	近代日本社会とマイノリティⅠ	2	米谷 匡史	春期	火曜日	4	IA	421086	J	741
日本地域研究A(専門演習)	戦後日本の共同体、政治、セクシュアリティ	2	友常 勉	春期	木曜日	4	IA	421087	J	309
日本地域研究A(専門演習)	19世紀日本における都市貧困の社会史	2	ジョン ポーター	春期	火曜日	5	IA	421088	J	710
日本地域研究B(専門演習)	近代日本社会とマイノリティⅡ	2	米谷 匡史	秋期	火曜日	4	IA	421090	J	741
日本地域研究B(専門演習)	地域社会と差別、性	2	友常 勉	秋期	木曜日	4	IA	421091	J	309
日本地域研究B(専門演習)	19世紀江戸東京の都市社会史	2	ジョン ポーター	秋期	火曜日	5	IA	421092	J	710
東アジア地域研究A	現代中国経済論1	2	今村 弘子	春期	火曜日	5	IA	421093	J	223
東アジア地域研究A	香港と中国の歴史 ——近現代の歴史と社会	2	倉田 明子	春期	火曜日	2	IA	421094	J	107
東アジア地域研究A	現代台湾政治	2	小笠原 欣幸	春期	月曜日	3	IA	421095	J	112
東アジア地域研究A	現代韓国の文化と社会	2	藤井 豪	春期	月曜日	3	IA	421096	J	108
東アジア地域研究A	China's Economic Reform and Globalization	2	曾根 康雄	春期	月曜日	5	IA	421102	E	106
東アジア地域研究B		2	未定	秋期	木曜日	3	IA	421097	J	333
東アジア地域研究B	中国の歴史 ——近代の歴史と文化	2	朱 海燕	秋期	水曜日	2	IA	421098	J	113
東アジア地域研究B1	現代中国経済論2	2	今村 弘子	秋期	木曜日	4	IA	421099	J	331
東アジア地域研究B1	朝鮮の宗教と社会	2	丹羽 泉	秋期	火曜日	3	IA	421100	J	109
東アジア地域研究B1	中台関係論	2	小笠原 欣幸	秋期	月曜日	3	IA	421101	J	112
東アジア地域研究B1	植民地朝鮮の社会と運動	2	藤井 豪	秋期	月曜日	3	IA	421103	J	218
東アジア地域研究A(専門演習)	現代中国の経済1: 制度の特殊性とその機能	2	澤田 ゆかり	春期	火曜日	4	IA	421104	J	844
東アジア地域研究A(専門演習)	中国の歴史と社会1	2	倉田 明子	春期	火曜日	4	IA	421105	J	814
東アジア地域研究A(専門演習)	韓国・朝鮮地域研究演習(1)	2	丹羽 泉	春期	金曜日	4	IA	421106	J	313
東アジア地域研究A(専門演習)	台湾政治研究A	2	小笠原 欣幸	春期	月曜日	4	IA	421107	J	610
東アジア地域研究A2(専門演習)	韓国現代史研究入門	2	藤井 豪	春期	木曜日	2	IA	421108	J	610

IV-6. 専修プログラム

選択科目（国際社会学部）

地域社会研究コース

科目名	授業題目名	単位	担当教員名	学期	曜日	時限	科目区分	時間割コード	使用言語	教室
東アジア地域研究B(専門演習)	現代中国の経済2:未来への課題	2	澤田 ゆかり	秋期	火曜日	4	IA	421109	J	844
東アジア地域研究B(専門演習)	中国の歴史と社会2	2	倉田 明子	秋期	火曜日	4	IA	421110	J	853
東アジア地域研究B(専門演習)	韓国・朝鮮地域研究演習(2)	2	丹羽 泉	秋期	金曜日	4	IA	421111	J	313
東アジア地域研究B(専門演習)	台湾政治研究B	2	小笠原 欣幸	秋期	月曜日	4	IA	421112	J	610
東アジア地域研究B(専門演習)	植民地朝鮮研究入門	2	藤井 豪	秋期	木曜日	2	IA	421113	J	610
東南アジア地域研究A	社会考古学(春学期)	2	小川 英文	春期	木曜日	5	IA	421114	J	645
東南アジア地域研究A	現代東南アジア経済論	2	宮田 敏之	春期	火曜日	4	IA	421115	J	114
東南アジア地域研究A		2	未定	夏学期	集中		IA	421116	J	
東南アジア地域研究A		2	ホートン	夏学期	集中		IA	421117	J	
東南アジア地域研究A	都市から見るビルマ/ミャンマー近代史	2	長田 紀之	春期	火曜日	2	IA	421120	J	610
東南アジア地域研究A1	東南アジア(ベトナム・インドシナ・ASEAN)現代史	2	今村 宣勝	春期	火曜日	4	IA	421118	J	218
東南アジア地域研究A2	東南アジア近現代史	2	菊池 陽子	春期	月曜日	3	IA	421119	J	306
東南アジア地域研究B	タイの社会と歴史:南部タイ地域を中心に	2	柴山 信二郎	秋期	火曜日	2	IA	421121	J	213
東南アジア地域研究B	島嶼部東南アジア政治社会史	2	左右田 直規	秋期	金曜日	2	IA	421122	J	221
東南アジア地域研究B	マレーシア政治社会史	2	左右田 直規	秋期	木曜日	3	IA	421123	J	220
東南アジア地域研究B	社会考古学(秋学期)	2	小川 英文	秋期	木曜日	5	IA	421124	J	645
東南アジア地域研究B	タイ研究特論	2	宮田 敏之	秋期	火曜日	4	IA	421125	J	508
東南アジア地域研究B	ベトナム地域研究	2	今村 宣勝	秋期	火曜日	4	IA	421126	J	アゴラ3階
東南アジア地域研究B	ベトナム・中国関係の歴史の変遷(1950年-現在)	2	栗原 浩英	秋期	水曜日	3	IA	421127	J	AA研301
東南アジア地域研究B	カンボジア近現代におけるシハヌーク時代の特徴	2	高橋 宏明	秋期	金曜日	4	IA	421128	J	308
東南アジア地域研究B2	ラオス史	2	菊池 陽子	秋期	月曜日	3	IA	421129	J	306
東南アジア地域研究A(専門演習)	島嶼部東南アジア政治社会史演習 I	2	左右田 直規	春期	金曜日	4	IA	421130	J	612
東南アジア地域研究A(専門演習)	考古学1演習(春学期)月5	2	小川 英文	春期	月曜日	5	IA	421131	J	428
東南アジア地域研究A(専門演習)	東南アジア経済・タイ地域研究 1	2	宮田 敏之	春期	月曜日	5	IA	421132	J	411
東南アジア地域研究A(専門演習)	東南アジアの歴史と社会(A)	2	菊池 陽子	春期	月曜日	4	IA	421133	J	508
東南アジア地域研究A(専門演習)	東南アジア近現代史研究 演習	2	今井 昭夫	春期	金曜日	4	IA	421134	J	540
東南アジア地域研究B(専門演習)	マレーシア研究入門 II	2	左右田 直規	秋期	金曜日	4	IA	421135	J	612
東南アジア地域研究B(専門演習)	考古学2演習(秋学期)月5	2	小川 英文	秋期	月曜日	5	IA	421136	J	428
東南アジア地域研究B(専門演習)	東南アジア経済・タイ地域研究 2	2	宮田 敏之	秋期	月曜日	5	IA	421137	J	312
東南アジア地域研究B(専門演習)	東南アジアの歴史と社会(B)	2	菊池 陽子	秋期	月曜日	4	IA	421138	J	508
東南アジア地域研究B(専門演習)	東南アジア近現代史研究 演習	2	今井 昭夫	秋期	金曜日	4	IA	421139	J	540
オセアニア地域研究A	先住民(族)概論	2	山内 由理子	春期	金曜日	3	IA	421140	J	423
オセアニア地域研究B	ミクロネシアの民族誌的研究	2	柄木田 康之	秋期	金曜日	2	IA	421141	J	222
オセアニア地域研究B	オーストラリアの先住民	2	山内 由理子	秋期	金曜日	3	IA	421142	J	423
オセアニア地域研究A(専門演習)	先住民に関する諸問題	2	山内 由理子	春期	金曜日	4	IA	421143	J	423
オセアニア地域研究B(専門演習)	先住民に関わる諸問題と批判的考察	2	山内 由理子	秋期	金曜日	4	IA	421144	J	423
中東地域研究A	アラブ地域政治事情	2	青山 弘之	春期	金曜日	2	IA	421145	J	108
中東地域研究A	中東の都市と建築	2	川本 智史	春期	水曜日	1	IA	421146	J	329
中東地域研究B	16-19世紀イランにおける政治・法秩序の変容	2	近藤 信彰	秋期	月曜日	3	IA	421147	J	219
中東地域研究B	湾岸諸国の政治システム	2	堀抜 功二	秋期	月曜日	5	IA	421148	J	317
中東地域研究B	イスラーム世界と「技術」	2	川本 智史	秋期	水曜日	1	IA	421149	J	329
中東地域研究B2	アラブ地域政治事情	2	青山 弘之	秋期	木曜日	2	IA	421150	J	109
中東地域研究A(専門演習)	現代中東(西アジア・北アフリカ)地域政治1	2	青山 弘之	春期	木曜日	4	IA	421151	J	837
中東地域研究A(専門演習)	中東世界の歴史・文化・政治1	2	川本 智史	春期	火曜日	2	IA	421152	J	544
中東地域研究B(専門演習)	現代中東(西アジア・北アフリカ)地域政治2	2	青山 弘之	秋期	木曜日	4	IA	421153	J	837
中東地域研究B(専門演習)	中東世界の歴史・文化・政治2	2	川本 智史	秋期	火曜日	2	IA	421154	J	544
南アジア地域研究A	インド・パキスタン分離独立論(1) — 歴史と記録—	2	足立 享祐	春期	水曜日	3	IA	421155	J	220
南アジア地域研究A1	南アジア系移民の歴史と現状(1)	2	藤井 毅	春期	金曜日	2	IA	421156	J	306
南アジア地域研究B	南アジア系移民の歴史と現状(2)	2	藤井 毅	秋期	金曜日	2	IA	421157	J	106

IV-6. 専修プログラム

選択科目（国際社会学部）

地域社会研究コース

科目名	授業題目名	単位	担当教員名	学期	曜日	時限	科目区分	時間割コード	使用言語	教室
南アジア地域研究B	インド・パキスタン分離独立論(2) — 動乱の記憶—	2	足立 享祐	秋期	水曜日	3	IA	421158	J	220
南アジア地域研究A(専門演習)	南アジアにおける「辺境」論	2	藤井 毅	春期	火曜日	4	IA	421159	J	840
南アジア地域研究B(専門演習)	近現代インド(史)における「風刺」	2	藤井 毅	秋期	火曜日	4	IA	421160	J	840
アフリカ地域研究A	アフリカと開発(A)(J)	2	坂井 真紀子	春期	木曜日	5	IA	421161	J	510
アフリカ地域研究A	世界史のなかのエチオピア	2	石川 博樹	春期	水曜日	3	IA	421162	J	322
アフリカ地域研究A	民族誌から学ぶアフリカの生活世界1	2	大石 高典	春期	木曜日	2	IA	421163	J	423
アフリカ地域研究B	アフリカと開発(B)	2	坂井 真紀子	秋期	木曜日	5	IA	421164	J	510
アフリカ地域研究B	民族誌から学ぶアフリカの生活世界2	2	大石 高典	秋期	木曜日	2	IA	421165	J	423
アフリカ地域研究B	アフリカ文化論	2	鈴木 裕之	秋期	金曜日	3	IA	421166	J	227
アフリカ地域研究A(専門演習)	アフリカ地域ゼミ(J)	2	坂井 真紀子	春期	月曜日	4	IA	421168	J	424
アフリカ地域研究A(専門演習)	フィールド人類学・地域研究	2	大石 高典	春期	火曜日	4	IA	421169	J	311
アフリカ地域研究B(専門演習)	アフリカ地域ゼミ(J)	2	坂井 真紀子	秋期	月曜日	4	IA	421170	J	424
アフリカ地域研究B(専門演習)	フィールド人類学・地域研究Ⅱ	2	大石 高典	秋期	火曜日	4	IA	421171	J	311
トランス・リジョナル(専門演習)	宗教社会学演習(1)	2	丹羽 泉	春期	火曜日	4	IA	421172	J	310
トランス・リジョナル(専門演習)	宗教社会学演習(2)	2	丹羽 泉	秋期	火曜日	4	IA	421173	J	310
人文地理学A	人文地理学の基礎を学ぶ	2	加藤 晴美	春期	水曜日	2	IA	421175	J	207
自然地理学B	地形と気候	2	井上 耕一郎	秋期	火曜日	2	IA	421176	J	114
地誌学A	地域の多様性を理解する	2	加藤 晴美	春期	水曜日	3	IA	421174	J	207
卒業論文演習A	卒業論文演習	2	大鳥 由香子	春期	月曜日	1	IA	421501	J	746
卒業論文演習B	卒業論文演習	2	大鳥 由香子	秋期	月曜日	1	IA	421502	J	746
卒業論文演習A	イギリス社会史・文化史演習	2	伊東 剛史	春期	火曜日	4	IA	421503	J	322
卒業論文演習B	イギリス社会史・文化史演習	2	伊東 剛史	秋期	火曜日	4	IA	421504	J	322
卒業論文演習A	ヨーロッパ中世史卒論演習1	2	千葉 敏之	春期	火曜日	5	IA	421505	J	645
卒業論文演習B	ヨーロッパ中世史卒論演習2	2	千葉 敏之	秋期	火曜日	5	IA	421506	J	745
卒業論文演習A	卒業論文演習	2	芹生 尚子	春期	火曜日	4	IA	421507	J	761
卒業論文演習B	卒業論文演習	2	芹生 尚子	秋期	火曜日	4	IA	421508	J	761
卒業論文演習B	スペイン文化地域社会卒論演習Ⅱ	2	久米 順子	秋期	木曜日	3	IA	421509	J	207
卒業論文演習A	卒業論文演習	2	巽 由樹子	春期	月曜日	4	IA	421510	J	703
卒業論文演習B	卒業論文演習	2	巽 由樹子	秋期	月曜日	4	IA	421511	J	428
卒業論文演習A	Research Seminar A	2	ルシオ・デ・ソウザ	春期	火曜日	5	IA	421512	E	617
卒業論文演習B	Research Seminar B	2	ルシオ・デ・ソウザ	秋期	火曜日	5	IA	421513	E	617
卒業論文演習A	ロシア・中央ユーラシア地域研究(1)	2	鈴木 義一	春期	月曜日	3	IA	421516	J	712
卒業論文演習B	ロシア・中央ユーラシア地域研究(2)	2	鈴木 義一	秋期	月曜日	3	IA	421517	J	712
卒業論文演習A	中東欧の歴史と文化	2	福嶋 千穂	春期	月曜日	5	IA	421518	J	310
卒業論文演習B	中東欧の歴史と文化	2	福嶋 千穂	秋期	月曜日	5	IA	421519	J	310
卒業論文演習A	中央ヨーロッパの歴史と文化:卒論作成に向けて	2	篠原 琢	春期	火曜日	5	IA	421520	J	714
卒業論文演習B	中央ヨーロッパの歴史と文化:卒論作成に向けて	2	篠原 琢	秋期	火曜日	5	IA	421521	J	428
卒業論文演習A	現代中国の経済と社会1	2	澤田 ゆかり	春期	火曜日	5	IA	421522	J	844
卒業論文演習B	現代中国の経済と社会1	2	澤田 ゆかり	秋期	火曜日	5	IA	421523	J	844
卒業論文演習A	中国の歴史と社会と文化	2	倉田 明子	春期	火曜日	5	IA	421524	J	853
卒業論文演習B	中国の歴史と社会と文化	2	倉田 明子	秋期	火曜日	5	IA	421525	J	853
卒業論文演習A	卒業論文演習(1)	2	丹羽 泉	春期	火曜日	5	IA	421526	J	310
卒業論文演習B	卒業論文演習(2)	2	丹羽 泉	秋期	火曜日	5	IA	421527	J	310
卒業論文演習A	卒業論文演習(1)	2	丹羽 泉	春期	金曜日	5	IA	421528	J	313
卒業論文演習B	卒業論文演習(2)	2	丹羽 泉	秋期	金曜日	5	IA	421529	J	313
卒業論文演習A	台湾政治卒業論文演習A	2	小笠原 欣幸	春期	月曜日	5	IA	421530	J	858
卒業論文演習B	台湾政治卒業論文演習B	2	小笠原 欣幸	秋期	月曜日	5	IA	421531	J	858
卒業論文演習A	モンゴル地域研究卒論演習(1)	2	青木 雅浩	春期	木曜日	5	IA	421532	J	815
卒業論文演習B	モンゴル地域研究卒論演習(2)	2	青木 雅浩	秋期	木曜日	5	IA	421533	J	815
卒業論文演習A	島嶼部東南アジア政治社会史卒論演習Ⅰ	2	左右田 直規	春期	金曜日	5	IA	421534	J	612

IV-6. 専修プログラム

選択科目（国際社会学部）

地域社会研究コース

科目名	授業題目名	単位	担当教員名	学期	曜日	時限	科目区分	時間割コード	使用言語	教室
卒業論文演習B	島嶼部東南アジア政治社会史卒業論文Ⅱ	2	左右田 直規	秋期	金曜日	5	IA	421535	J	612
卒業論文演習A	卒業論文演習（春学期）月4	2	小川 英文	春期	月曜日	4	IA	421536	J	637
卒業論文演習B	卒業論文演習（秋学期）月4	2	小川 英文	秋期	月曜日	4	IA	421537	J	637
卒業論文演習A	東南アジア経済研究・タイ地域研究・卒業論文演習1	2	宮田 敏之	春期	火曜日	5	IA	421538	J	328
卒業論文演習B	東南アジア経済研究・タイ地域研究・卒業論文演習2	2	宮田 敏之	秋期	火曜日	5	IA	421539	J	328
卒業論文演習A	東南アジアの社会と文化(A)	2	菊池 陽子	春期	月曜日	5	IA	421540	J	508
卒業論文演習B	東南アジアの社会と文化(B)	2	菊池 陽子	秋期	月曜日	5	IA	421541	J	508
卒業論文演習A	ベトナム地域研究卒業論文演習	2	今井 昭夫	春期	木曜日	5	IA	421542	J	537
卒業論文演習B	ベトナム地域研究卒業論文演習	2	今井 昭夫	秋期	木曜日	5	IA	421543	J	537
卒業論文演習A	南アジア歴史・社会・文化論(1)	2	藤井 毅	春期	火曜日	5	IA	421544	J	840
卒業論文演習B	南アジア歴史・社会・文化論(2)	2	藤井 毅	秋期	火曜日	5	IA	421545	J	840
卒業論文演習A	現代中東(西アジア・北アフリカ)地域政治1	2	青山 弘之	春期	木曜日	5	IA	421546	J	837
卒業論文演習B	現代中東(西アジア・北アフリカ)地域政治2	2	青山 弘之	秋期	木曜日	5	IA	421547	J	837
卒業論文演習A	日本の歴史と社会	2	吉田 ゆり子	春期	金曜日	4	IA	421548	J	819
卒業論文演習B	日本の歴史と社会	2	吉田 ゆり子	秋期	金曜日	4	IA	421549	J	819
卒業論文演習A	「近代日本社会とマイノリティ」卒業論文Ⅰ	2	米谷 匡史	春期	火曜日	5	IA	421550	J	810
卒業論文演習B	「近代日本社会とマイノリティ」卒業論文Ⅱ	2	米谷 匡史	秋期	火曜日	5	IA	421551	J	810
卒業論文演習A	卒論を書く	2	友常 勉	春期	月曜日	5	IA	421552	J	315
卒業論文演習B	卒論を書く	2	友常 勉	秋期	月曜日	5	IA	421553	J	315
卒業論文演習A	先住民に関する事象、諸問題	2	山内 由理子	春期	木曜日	4	IA	421554	J	428
卒業論文演習B	先住民に関するトピックへの批判的考察	2	山内 由理子	秋期	木曜日	4	IA	421555	J	428
卒業論文演習A	卒業論文演習	2	ジョン ポーター	春期	水曜日	3	IA	421556	J	746
卒業論文演習B	卒業論文演習	2	ジョン ポーター	秋期	月曜日	5	IA	421557	J	710
卒業論文演習A	卒業論文/卒業研究ゼミ Part 1	2	大石 高典	春期	火曜日	5	IA	421558	J	506A
卒業論文演習B	卒業論文/卒業研究ゼミ Part 2	2	大石 高典	秋期	火曜日	5	IA	421559	J	506A
卒業論文演習A	卒業論文演習Ⅰ	2	坂井 真紀子	春期	月曜日	5	IA	421560	J	424
卒業論文演習B	卒業論文演習Ⅱ(J)	2	坂井 真紀子	秋期	月曜日	5	IA	421561	J	424
卒業論文演習A	卒業論文演習	2	高橋 均	春期	月曜日	5	IA	421562	J	732
卒業論文演習B	卒業論文演習	2	高橋 均	秋期	月曜日	5	IA	421563	J	732
卒業論文演習A	中央アジア地域研究(1)	2	木村 暁	春期	木曜日	5	IA	421564	J	834
卒業論文演習B	中央アジア地域研究(2)	2	木村 暁	秋期	月曜日	5	IA	421565	J	834
卒業論文演習A	中東と中心とする地域の都市・建築・文化・政治に関する卒業論文セミナー	2	川本 智史	春期	火曜日	3	IA	421566	J	610
卒業論文演習B	中東と中心とする地域の都市・建築・文化・政治に関する卒業論文セミナー	2	川本 智史	秋期	火曜日	3	IA	421567	J	610
卒業論文演習A	卒業論文演習	2	舛方 周一郎	春期	火曜日	5	IA	421568	J	316
卒業論文演習B	卒業論文演習	2	舛方 周一郎	秋期	火曜日	5	IA	421569	J	316
卒業論文演習A	卒業論文演習	2	藤井 豪	春期	火曜日	5	IA	421570	J	508
卒業論文演習B	卒業論文演習	2	藤井 豪	秋期	火曜日	5	IA	421571	J	508
卒業論文		8	大鳥 由香子	通年集中	時間外		IA	421901	J	
卒業論文		8	伊東 剛史	通年集中	時間外		IA	421902	J	
卒業論文		8	千葉 敏之	通年集中	時間外		IA	421903	J	
卒業論文		8	芹生 尚子	通年集中	時間外		IA	421904	J	
卒業論文		8	久米 順子	通年集中	時間外		IA	421905	J	
卒業論文		8	ルシオ・デ・ソウザ	通年集中	時間外		IA	421906	O	
卒業論文		8	鈴木 義一	通年集中	時間外		IA	421908	J	
卒業論文		8	巽 由樹子	通年集中	時間外		IA	421909	J	
卒業論文		8	福嶋 千穂	通年集中	時間外		IA	421910	J	
卒業論文		8	篠原 琢	通年集中	時間外		IA	421911	J	
卒業論文		8	澤田 ゆかり	通年集中	時間外		IA	421912	J	
卒業論文		8	倉田 明子	通年集中	時間外		IA	421913	J	
卒業論文		8	丹羽 泉	通年集中	時間外		IA	421914	J	

IV-6. 専修プログラム
 選択科目（国際社会学部）

地域社会研究コース

科目名	授業題目名	単位	担当教員名	学期	曜日	時限	科目区分	時間割コード	使用言語	教室
卒業論文		8	小笠原 欣幸	通年集中	時間外		IA	421915	J	
卒業論文		8	青木 雅浩	通年集中	時間外		IA	421916	J	
卒業論文		8	左右田 直規	通年集中	時間外		IA	421917	J	
卒業論文		8	小川 英文	通年集中	時間外		IA	421918	J	
卒業論文		8	宮田 敏之	通年集中	時間外		IA	421919	J	
卒業論文		8	菊池 陽子	通年集中	時間外		IA	421920	J	
卒業論文		8	今井 昭夫	通年集中	時間外		IA	421921	J	
卒業論文		8	藤井 毅	通年集中	時間外		IA	421922	J	
卒業論文		8	青山 弘之	通年集中	時間外		IA	421923	J	
卒業論文		8	吉田 ゆり子	通年集中	時間外		IA	421924	J	
卒業論文		8	米谷 匡史	通年集中	時間外		IA	421925	J	
卒業論文		8	友常 勉	通年集中	時間外		IA	421926	J	
卒業論文		8	山内 由理子	通年集中	時間外		IA	421927	J	
卒業論文		8	ジョン ポーター	通年集中	時間外		IA	421928	J	
卒業論文		8	大石 高典	通年集中	時間外		IA	421929	J	
卒業論文		8	坂井 真紀子	通年集中	時間外		IA	421930	J	
卒業論文		8	高橋 均	通年集中	時間外		IA	421931	J	
卒業論文		8	木村 暁	通年集中	時間外		IA	421932	J	
卒業論文		8	舩方 周一郎	通年集中	時間外		IA	421933	J	
卒業論文		8	藤井 豪	通年集中	時間外		IA	421934	J	
卒業論文		8	川本 智史	通年集中	時間外		IA	421935	J	

IV-6. 専修プログラム

選択科目（国際社会学部）

現代世界論コース

科目名	授業題目名	単位	担当教員名	学期	曜日	時限	科目区分	時間割コード	使用言語	教室
歴史社会論B	日本の伝統社会	2	吉田 ゆり子	秋期	木曜日	3	IA	422002	J	101
歴史社会論A(専門演習)	日本の伝統社会を考える	2	吉田 ゆり子	春期	木曜日	4	IA	422005	J	645
歴史社会論B(専門演習)	日本の伝統社会を考える	2	吉田 ゆり子	秋期	木曜日	4	IA	422006	J	408
社会文化論B	近代日本思想とアジア	2	米谷 匡史	秋期	金曜日	4	IA	422004	J	115
社会文化論A(専門演習)	近代日本社会とマイノリティⅠ	2	米谷 匡史	春期	火曜日	4	IA	422007	J	741
社会文化論B(専門演習)	近代日本社会とマイノリティⅡ	2	米谷 匡史	秋期	火曜日	4	IA	422008	J	741
現代社会史論A	男らしさと近現代	2	小野寺 拓也	春期	金曜日	2	IA	422009	J	107
現代社会史論B	感情史とは何か	2	小野寺 拓也	秋期	金曜日	2	IA	422010	J	107
現代社会史論B	自然と社会の歴史	2	古川 高子	秋期	木曜日	3	IA	422011	J	227
現代社会史論A(専門演習)	現代社会史研究演習(ドイツ・中央ヨーロッパ)	2	小野寺 拓也	春期	火曜日	4	IA	422012	J	542
現代社会史論A(専門演習)	ツーリズムの歴史演習B	2	古川 高子	春期	木曜日	4	IA	422013	J	308
現代社会史論B(専門演習)	現代社会史研究演習(ドイツ・中央ヨーロッパ)	2	小野寺 拓也	秋期	火曜日	4	IA	422014	J	542
現代社会史論B(専門演習)	自然の社会の歴史演習B	2	古川 高子	秋期	木曜日	4	IA	422015	J	308
ジェンダー論B	ジェンダーとキャリア形成の国際比較	2	石黒 久仁子	冬学期	集中		IA	422016	E	
ジェンダー論B	戦争とジェンダー・セクシュアリティ	2	金 富子	秋期	火曜日	2	IA	422017	J	226
ジェンダー論A(専門演習)	ジェンダー論演習Ⅰ	2	金 富子	春期	火曜日	4	IA	422018	J	309
ジェンダー論B(専門演習)	ジェンダー論演習Ⅱ	2	金 富子	秋期	火曜日	4	IA	422019	J	309
教育社会学A	子ども・学校・家族から学ぶ教育社会学	2	加藤 美帆	春期	火曜日	1	IA	422020	J	107
教育社会学B	「教育問題」の社会学	2	加藤 美帆	秋期	火曜日	1	IA	422021	J	107
教育社会学A(専門演習)	教育社会学専門演習	2	加藤 美帆	春期	火曜日	4	IA	422022	J	308
教育社会学B(専門演習)	教育社会学専門演習	2	加藤 美帆	秋期	火曜日	4	IA	422023	J	308
社会学A	社会学原論	2	上原 こずえ	春期	火曜日	3	IA	422024	J	227
社会学A1	Gender and Globalization	2	徳永 理彩	春期	木曜日	3	IA	422025	E	207
社会学A1	国際社会学	2	田邊 佳美	春期	水曜日	2	IA	422026	J	214
社会学A1	メディア文化論	2	工藤 文	春期	木曜日	2	IA	422027	J	104
社会学B	現代社会論	2	上原 こずえ	秋期	月曜日	3	IA	422028	J	102
社会学B1	居住の社会学および非営利活動論	2	瀧脇 憲	秋期	金曜日	2	IA	422029	J	102
社会学B1	市民権／国籍の政治社会学	2	柏崎 正憲	秋期	火曜日	5	IA	422030	E	221
社会学B1	移民と国家の社会学(フランス地域研究)	2	田邊 佳美	秋期	水曜日	2	IA	422032	J	103
社会学A(専門演習)	社会学専門演習	2	上原 こずえ	春期	火曜日	4	IA	422033	J	509
社会学A(専門演習)	国際社会学演習(フランス現代社会論)	2	田邊 佳美	春期	金曜日	4	IA	422034	J	315
社会学B(専門演習)	社会学専門演習	2	上原 こずえ	秋期	火曜日	4	IA	422035	J	509
社会学B(専門演習)	国際社会学演習(フランス現代社会論)	2	田邊 佳美	秋期	金曜日	4	IA	422036	J	315
哲学・社会思想A	戦後思想の現在形・第一部	2	岩崎 稔	春期	金曜日	3	IA	422037	J	115
哲学・社会思想A1	Social movements and democracy in postwar Japan	2	安藤 文将	春期	金曜日	4	IA	422038	E	222
哲学・社会思想B	戦後思想の現在形・第二部	2	岩崎 稔	秋期	金曜日	3	IA	422039	J	212
哲学・社会思想B1	ポストコロナリズムと日本の近代	2	本橋 哲也	冬学期	集中		IA	422040	E	
哲学・社会思想A(専門演習)	現代世界を把握するための重要概念1	2	岩崎 稔	春期	金曜日	4	IA	422041	J	508
哲学・社会思想B(専門演習)	現代世界を把握するための重要概念2	2	岩崎 稔	秋期	金曜日	4	IA	422042	J	508
政治理論A	はじめての政治哲学	2	大川 正彦	春期	木曜日	4	IA	422043	J	221
政治理論B	「小さきもの」の政治思想——問いとしての柳田、方法としての柳田	2	大川 正彦	秋期	木曜日	4	IA	422044	J	221
政治理論A(専門演習)	いのち論をはじめ——声・傷・息	2	大川 正彦	春期	水曜日	1	IA	422045	J	546
政治理論B(専門演習)	いのち論をはじめ——一歩前に	2	大川 正彦	秋期	水曜日	1	IA	422046	J	546
グローバル・スタディーズA	戦いと平和の人類学	2	佐川 徹	春期	月曜日	4	IA	422047	J	112
グローバル・スタディーズA	サステナビリティを考える2020	2	中山 智香子	春期	月曜日	2	IA	422048	J	108
グローバル・スタディーズB	現代世界における「フロンティア」の動態	2	佐川 徹	秋期	月曜日	4	IA	422049	J	112
グローバル・スタディーズB	グローバル世界の思想的歩き方 2020: 擬制商品を考えながら	2	中山 智香子	秋期	月曜日	2	IA	422050	J	102

IV-6. 専修プログラム

選択科目（国際社会学部）

現代世界論コース

科目名	授業題目名	単位	担当教員名	学期	曜日	時限	科目区分	時間割コード	使用言語	教室
グローバル・スタディーズA(専門演習)	グローバルスタディーズの思想的基礎 2020(1)	2	中山 智香子	春期	火曜日	4	IA	422051	J	843
グローバル・スタディーズA(専門演習)	人類学と現代世界(1)	2	真島 一郎	春期	金曜日	4	IA	422052	J	509
グローバル・スタディーズB(専門演習)	グローバルスタディーズの思想的基礎 2020(2)	2	中山 智香子	秋期	火曜日	4	IA	422053	J	843
グローバル・スタディーズB(専門演習)	人類学と現代世界(2)	2	真島 一郎	秋期	金曜日	4	IA	422054	J	509
現代日本史論A	東・東南アジアの戦争、植民地主義、国民国家	2	岡田 泰平	春期	火曜日	4	IA	422001	E	219
エスノポリティクスA	エスノポリティクスA	2	李 孝徳	春期	月曜日	3	IA	422055	J	107
エスノポリティクスB	エスノポリティクスB	2	藤井 欣子	秋期	月曜日	3	IA	422056	J	107
エスノポリティクスA(専門演習)	エスノポリティクス専門演習A	2	李 孝徳	春期	火曜日	4	IA	422057	J	510
エスノポリティクスB(専門演習)	エスノポリティクスB(専門演習)	2	藤井 欣子	秋期	火曜日	4	IA	422058	J	510
卒業論文演習A	卒業論文演習A	2	岩崎 稔	春期	金曜日	5	IA	422501	J	508
卒業論文演習B	卒業論文演習B	2	岩崎 稔	秋期	金曜日	5	IA	422502	J	508
卒業論文演習A	ジェンダー論 卒業論文演習 I	2	金 富子	春期	火曜日	5	IA	422503	J	309
卒業論文演習B	ジェンダー論 卒業論文演習 II	2	金 富子	秋期	火曜日	5	IA	422504	J	309
卒業論文演習A	卒業論文演習(1)	2	真島 一郎	春期	金曜日	5	IA	422505	J	509
卒業論文演習B	卒業論文演習(2)	2	真島 一郎	秋期	金曜日	5	IA	422506	J	509
卒業論文演習A	卒業論文のために(1)	2	中山 智香子	春期	火曜日	5	IA	422507	J	509
卒業論文演習B	卒業論文のために(2)	2	中山 智香子	秋期	火曜日	5	IA	422508	J	509
卒業論文演習A	エスノポリティクス卒業論文演習 A	2	李 孝徳	春期	火曜日	5	IA	422509	J	510
卒業論文演習A	教育社会学卒論演習	2	加藤 美帆	春期	火曜日	5	IA	422510	J	308
卒業論文演習B	教育社会学卒論演習	2	加藤 美帆	秋期	火曜日	5	IA	422511	J	308
卒業論文演習A	卒業論文演習	2	大川 正彦	春期	水曜日	2	IA	422512	J	546
卒業論文演習B	卒業論文演習	2	大川 正彦	秋期	水曜日	2	IA	422513	J	546
卒業論文演習A	社会学: 卒業論文演習I	2	上原 こずえ	春期	水曜日	2	IA	422514	J	645
卒業論文演習B	卒業論文演習	2	上原 こずえ	秋期	月曜日	4	IA	422515	J	509
卒業論文演習A	中央ヨーロッパの現代社会卒論研究	2	小野寺 拓也	春期	火曜日	5	IA	422516	J	542
卒業論文演習B	中央ヨーロッパの現代社会卒論研究	2	小野寺 拓也	秋期	火曜日	5	IA	422517	J	542
卒業論文演習A	卒業論文演習(国際社会学)	2	田邊 佳美	春期	金曜日	5	IA	422518	J	315
卒業論文演習B	卒業論文演習(国際社会学)	2	田邊 佳美	秋期	金曜日	5	IA	422519	J	315
卒業論文		8	岩崎 稔	通年集中	時間外		IA	422901	J	
卒業論文		8	金 富子	通年集中	時間外		IA	422902	J	
卒業論文		8	真島 一郎	通年集中	時間外		IA	422903	J	
卒業論文		8	中山 智香子	通年集中	時間外		IA	422904	J	
卒業論文		8	李 孝徳	通年集中	時間外		IA	422905	J	
卒業論文		8	加藤 美帆	通年集中	時間外		IA	422906	J	
卒業論文		8	大川 正彦	通年集中	時間外		IA	422907	J	
卒業論文		8	上原 こずえ	通年集中	時間外		IA	422908	J	
卒業論文		8	小野寺 拓也	通年集中	時間外		IA	422909	J	
卒業論文		8	田邊 佳美	通年集中	時間外		IA	422910	J	

IV-6. 専修プログラム
 選択科目 (国際社会学部)

国際関係コース

科目名	授業題目名	単位	担当教員名	学期	曜日	時限	科目区分	時間割コード	使用言語	教室
国際政治論A	戦後中国外交と東アジア情勢	2	前田 宏子	春期	水曜日	2	IA	423001	J	329
国際政治論A	日本外交論	2	山口 航	春期	水曜日	4	IA	423002	J	108
国際関係論A	国際人口移動と国際協調	2	中山 裕美	春期	木曜日	3	IA	423061	J	102
国際関係論B	国際関係の中の地域主義	2	中山 裕美	秋期	木曜日	4	IA	423062	J	102
国際関係論B	ヨーロッパ国際関係史	2	谷 一巳	秋期	火曜日	4	IA	423063	J	プロダクタスホール
国際関係論A(専門演習)	国際協調	2	中山 裕美	春期	木曜日	5	IA	423064	J	311
国際関係論B(専門演習)	国際協調	2	中山 裕美	秋期	木曜日	5	IA	423065	J	311
国際協力論A	国際協力論	2	日下部 尚徳	春期	月曜日	4	IA	423076	J	326
国際協力論A	国際開発と日本の開発協力経験	2	花谷 厚	春期	水曜日	3	IA	423077	J	226
国際協力論A	International Cooperation and Governance	2	ダダバエフ	夏学期	集中		IA	423078	E	
国際協力論A	国際協力論A	2	加藤 珠比	春期	木曜日	3	IA	423094	E	211
国際協力論B	アフリカ開発援助政策、その現状と課題	2	吉澤 啓	秋期	水曜日	4	IA	423079	J	209
国際協力論B	国際協力論	2	日下部 尚徳	秋期	火曜日	2	IA	423080	J	214
国際協力論B	国際開発と日本の開発協力経験	2	花谷 厚	秋期	水曜日	3	IA	423081	E	226
国際協力論B	International Cooperation B	2	ウィリアム バリガ	冬学期	集中		IA	423082	E	
国際協力論A(専門演習)	国際社会の思想と行動A	2	武内 進一	春期	金曜日	4	IA	423084	J	104
国際協力論B(専門演習)	国際社会の思想と行動B	2	武内 進一	秋期	金曜日	4	IA	423086	J	104
比較政治論A	比較福祉政治	2	濱田 江里子	春期	月曜日	3	IA	423075	J	113
比較政治論B	西欧現代政治論	2	若松 邦弘	秋期	月曜日	5	IA	423004	J	326
比較政治論B	比較政治学の実践	2	間 寧	秋期	木曜日	4	IA	423005	J	107
比較政治論A(専門演習)	比較政治学専門演習(J)	2	松永 泰行	春期	木曜日	3	IA	423006	J	542
比較政治論A(専門演習)	比較政治演習(1)	2	若松 邦弘	春期	月曜日	4	IA	423007	J	315
比較政治論B(専門演習)	比較政治学専門演習(J)	2	松永 泰行	秋期	木曜日	3	IA	423008	J	542
比較政治論B(専門演習)	比較政治演習(2)	2	若松 邦弘	秋期	月曜日	4	IA	423009	J	315
国際法A	国際法II	2	佐藤 義明	春期	火曜日	4	IA	423010	O	211
国際法A	国際法事例研究	2	沖 祐太郎	夏学期	集中		IA	423011	J	
国際法B	国際法実践編	2	佐藤 義明	秋期	火曜日	3	IA	423012	J	226
国際法B	国際法事例研究	2	佐俣 紀仁	冬学期	集中		IA	423013	J	
国際法A(専門演習)	国際法演習 I	2	松隈 潤	春期	木曜日	5	IA	423014	J	843
国際法B(専門演習)	国際法演習 II	2	松隈 潤	秋期	木曜日	5	IA	423015	J	843
国際機構論A	実務の側面から見た国際機関	2	横井 幸生	夏学期	集中		IA	423003	E	
国際機構論B	Theory and practice of the United Nations	2	富田 麻理	秋期	水曜日	2	IA	423016	E	109
国際機構論B	International Protection of Refugees	2	小尾 尚子	秋期	金曜日	4	IA	423017	E	317
法学A	ビジネス法	2	廣瀬 崇史	夏学期	集中		IA	423018	J	
法学A	債権法A	2	鈴木 美弥子	春期	金曜日	3	IA	423019	J	225
法学A	行政法総論	2	川合 敏樹	春期	月曜日	2	IA	423020	J	331
法学A	会社法	2	倉持 大	春期	水曜日	2	IA	423021	J	227
法学A	憲法演習講義	2	斎藤 一久	夏学期	集中		IA	423022	J	
法学A	親族法・相続法	2	橋本 有生	春期	木曜日	5	IA	423023	J	112
法学B	債権法B	2	鈴木 美弥子	秋期	金曜日	3	IA	423024	J	225
法学B	会社法・商法	2	金丸 絢子	秋期	水曜日	2	IA	423025	J	212
法学B	行政救済法	2	川合 敏樹	秋期	月曜日	2	IA	423026	J	331
法学B	刑法	2	萩原 由美恵	秋期	金曜日	2	IA	423027	J	213
法学A(専門演習)	民法演習A	2	鈴木 美弥子	春期	火曜日	4	IA	423028	J	544
法学B(専門演習)	民法演習B	2	鈴木 美弥子	秋期	火曜日	4	IA	423029	J	544
経済学A	公共政策:EU経済と経済政策	2	黒川 洋行	春期	金曜日	4	IA	423030	J	212
経済学A	ミクロ経済学A	2	赤石 秀之	春期	木曜日	2	IA	423031	J	333
経済学A2	マクロ経済学I	2	蒲生 慶一	春期	金曜日	1	IA	423032	J	101
経済学A3	ミクロ経済学(実践編)	2	蒲生 慶一	夏学期	集中		IA	423033	J	
経済学B	マクロ経済学II	2	蒲生 慶一	秋期	金曜日	1	IA	423034	J	101

IV-6. 専修プログラム
 選択科目 (国際社会学部)

国際関係コース

科目名	授業題目名	単位	担当教員名	学期	曜日	時限	科目区分	時間割コード	使用言語	教室
経済学B	ミクロ経済学B	2	赤石 秀之	秋期	木曜日	2	IA	423035	J	333
経済学B	世界各国・地域の最新経済事情(日本貿易振興機構(JETRO)連携講座)	2	出町 一恵	秋期	火曜日	4	IA	423036	J	227
経済学B	公共経済学	2	高久 玲音	秋期	火曜日	2	IA	423037	J	115
経済学B	計量経済学入門	2	黒住 英司	秋期	火曜日	1	IA	423091	J	210
経済学B2	マクロ経済学(実践編)	2	蒲生 慶一	冬学期	集中		IA	423038	J	
経済学A(専門演習)	経済理論を拡張する	2	蒲生 慶一	春期	金曜日	5	IA	423039	J	543
経済学B(専門演習)	経済理論に基づいて考える	2	蒲生 慶一	秋期	金曜日	5	IA	423040	J	543
開発経済学A	開発マクロ経済学	2	内山 直子	春期	木曜日	1	IA	423041	J	219
開発経済学A	東アジアの経済発展と開発経済学	2	田島 陽一	春期	木曜日	3	IA	423042	J	105
開発経済学A	開発経済学と東南アジア地域研究	2	カイン	春期	月曜日	2	IA	423043	J	322
開発経済学B	開発ミクロ経済学	2	内山 直子	秋期	木曜日	1	IA	423044	J	219
開発経済学B	ラテンアメリカの経済発展と開発経済学	2	田島 陽一	秋期	木曜日	3	IA	423045	J	107
開発経済学A(専門演習)	現代アジア経済と開発経済学および国際経済学	2	田島 陽一	春期	木曜日	4	IA	423046	J	543
開発経済学A(専門演習)	開発経済学演習I	2	内山 直子	春期	火曜日	5	IA	423047	J	743
開発経済学B(専門演習)	経済学の研究方法と論文の書き方	2	田島 陽一	秋期	木曜日	4	IA	423048	J	543
開発経済学B(専門演習)	開発経済学演習II	2	内山 直子	秋期	火曜日	5	IA	423049	J	743
国際教育論B	国際教育論B	2	岡田 昭人	秋期	金曜日	3	IA	423050	J	114
国際教育論A(専門演習)	国際教育論A	2	岡田 昭人	春期	木曜日	4	IA	423051	J	315
国際教育論B(専門演習)	国際教育論B	2	岡田 昭人	秋期	木曜日	4	IA	423052	J	315
平和・紛争論A	平和・紛争論A(J)	2	伊勢崎 賢治	春期	木曜日	3	IA	423053	J	209
平和・紛争論A	紛争解決論	2	篠田 英朗	春期	木曜日	4	IA	423054	J	103
平和・紛争論B	平和・紛争論B(J)	2	伊勢崎 賢治	秋期	木曜日	3	IA	423055	J	209
平和・紛争論B	平和・紛争論B	2	加藤 珠比	秋期	金曜日	3	IA	423056	E	112
平和・紛争論A(専門演習)	平和・紛争論演習A(J)	2	伊勢崎 賢治	春期	月曜日	5	IA	423057	J	645
平和・紛争論A(専門演習)	平和構築と問題解決型学習	2	篠田 英朗	春期	木曜日	5	IA	423058	J	424
平和・紛争論B(専門演習)	平和・紛争論演習B(J)	2	伊勢崎 賢治	秋期	月曜日	5	IA	423059	J	645
平和・紛争論B(専門演習)	平和構築と問題解決型学習	2	山下 光	秋期	月曜日	5	IA	423060	J	423
政治学A	政治学	2	河本 和子	春期	水曜日	3	IA	423066	J	106
政治学B	行政学	2	河本 和子	秋期	水曜日	3	IA	423067	J	106
経営学A	管理会計論	2	浅石 梨沙	春期	火曜日	2	IA	423068	J	226
経営学A	市場を創るためのマーケティング	2	朝岡 孝平	春期	月曜日	3	IA	423069	J	209
経営学A	経営組織論II(メゾ・マクロ)	2	渡辺 周	春期	火曜日	3	IA	423070	J	222
経営学B	消費者行動論	2	織田 由美子	秋期	月曜日	3	IA	423072	J	223
経営学B	マクロ金融論	2	武藤 誠	秋期	火曜日	3	IA	423073	J	107
経営学B	国際経営マーケティング戦略論・ケース分析	2	渡辺 周	秋期	火曜日	5	IA	423074	J	106
経営学A(専門演習)	経営学専門演習I	2	渡辺 周	春期	火曜日	5	IA	423092	J	106
経営学B(専門演習)	経営学専門演習2	2	渡辺 周	秋期	月曜日	4	IA	423093	J	322
国際経済学A	国際経済学 I	2	出町 一恵	春期	金曜日	4	IA	423087	J	219
国際経済学B	国際経済学 II	2	出町 一恵	秋期	金曜日	4	IA	423088	J	219
国際経済学A(専門演習)	国際経済論(専門演習) I	2	出町 一恵	春期	木曜日	5	IA	423089	J	428
国際経済学B(専門演習)	国際経済論(専門演習) II	2	出町 一恵	秋期	木曜日	5	IA	423090	J	428
卒業論文演習A	卒業論文演習(J)	2	伊勢崎 賢治	春期	木曜日	5	IA	423501	J	526
卒業論文演習B	卒業論文演習	2	伊勢崎 賢治	秋期	木曜日	5	IA	423502	J	526
卒業論文演習A	比較・国際教育学(卒演)	2	岡田 昭人	春期	木曜日	5	IA	423503	J	110
卒業論文演習B	比較・国際教育学(卒演)	2	岡田 昭人	秋期	木曜日	5	IA	423504	J	110
卒業論文演習A	平和構築と問題解決型学習	2	篠田 英朗	春期	木曜日	3	IA	423505	J	428
卒業論文演習B	平和構築と問題解決型学習	2	篠田 英朗	秋期	木曜日	3	IA	423506	J	428
卒業論文演習A	卒業論文演習(J)	2	松永 泰行	春期	木曜日	5	IA	423507	J	524
卒業論文演習B	卒業論文演習(J)	2	松永 泰行	秋期	木曜日	5	IA	423508	J	524

IV-6. 専修プログラム
 選択科目 (国際社会学部)

国際関係コース

科目名	授業題目名	単位	担当教員名	学期	曜日	時限	科目区分	時間割コード	使用言語	教室
卒業論文演習A	卒業論文演習 I (国際法)	2	松隈 潤	春期	木曜日	4	IA	423509	J	843
卒業論文演習B	卒業論文演習II(国際法)	2	松隈 潤	秋期	木曜日	4	IA	423510	J	843
卒業論文演習A	経済学論文演習I	2	蒲生 慶一	春期	月曜日	5	IA	423511	J	610
卒業論文演習B	経済学論文演習II	2	蒲生 慶一	秋期	月曜日	5	IA	423512	J	610
卒業論文演習A	経済発展論(卒論演習) I	2	田島 陽一	春期	木曜日	5	IA	423513	J	543
卒業論文演習B	経済発展論(卒論演習) II	2	田島 陽一	秋期	木曜日	5	IA	423514	J	543
卒業論文演習A	民法卒業論文演習A	2	鈴木 美弥子	春期	金曜日	4	IA	423515	J	541
卒業論文演習B	民法卒業論文演習B	2	鈴木 美弥子	秋期	金曜日	4	IA	423516	J	541
卒業論文演習A	西欧現代政治論卒論演習 I	2	若松 邦弘	春期	水曜日	1	IA	423517	J	315
卒業論文演習B	西欧現代政治論卒論演習 II	2	若松 邦弘	秋期	水曜日	1	IA	423518	J	315
卒業論文演習A	卒業論文演習	2	内山 直子	春期	木曜日	4	IA	423519	J	746
卒業論文演習B	卒業論文演習	2	内山 直子	秋期	木曜日	4	IA	423520	J	746
卒業論文演習A	国際経済論(卒論演習) I	2	出町 一恵	春期	木曜日	3	IA	423521	J	543
卒業論文演習B	国際経済論(卒論演習) II	2	出町 一恵	秋期	木曜日	3	IA	423522	J	308
卒業論文演習A	国際協調	2	中山 裕美	春期	火曜日	5	IA	423525	J	314
卒業論文演習B	国際協調	2	中山 裕美	秋期	火曜日	5	IA	423526	J	314
卒業論文演習A	経営学卒論演習1	2	渡辺 周	春期	月曜日	5	IA	423527	J	322
卒業論文演習B	経営学卒論演習2	2	渡辺 周	秋期	月曜日	5	IA	423528	J	322
卒業論文		8	伊勢崎 賢治	通年集中	時間外		IA	423901	J	
卒業論文		8	岡田 昭人	通年集中	時間外		IA	423902	J	
卒業論文		8	篠田 英朗	通年集中	時間外		IA	423903	J	
卒業論文		8	松永 泰行	通年集中	時間外		IA	423904	J	
卒業論文		8	松隈 潤	通年集中	時間外		IA	423905	J	
卒業論文		8	蒲生 慶一	通年集中	時間外		IA	423906	J	
卒業論文		8	田島 陽一	通年集中	時間外		IA	423907	J	
卒業論文		8	鈴木 美弥子	通年集中	時間外		IA	423908	J	
卒業論文		8	若松 邦弘	通年集中	時間外		IA	423909	J	
卒業論文		8	内山 直子	通年集中	時間外		IA	423910	J	
卒業論文		8	出町 一恵	通年集中	時間外		IA	423911	J	
卒業論文		8	中山 裕美	通年集中	時間外		IA	423913	J	
卒業論文		8	渡辺 周	通年集中	時間外		IA	423914	J	

2018年度以前入学者向け

For students who entered the University in 2018 or before

第Ⅴ部

教職科目 / 連携授業 / キャリア形成のための科目等

Teaching Courses / Collaborated Courses /

Courses for Career Development etc.

V-1. 教職科目

教職英語（教科に関する科目）

- ・地域言語が英語以外の学生が英語の免許状を取得する場合に履修する科目です。
- ・履修開始年次は科目によって異なるため、充分留意してください。

<2016年(平成28年)度以降入学者>

- ・概論科目／地域基礎の単位にはなりません。関連科目として、卒業単所要単位に含めることはできません。
- ・履修登録の50単位上限ルールの対象科目です。
- ・GPA対象科目です。

英語学

科目名	授業題目名	単位	担当教員名	学期	曜日	時限	科目区分	時間割コード	使用言語	教室
英語教育学概論A(英語学1)	教職音声学1	2	吉富 朝子	春期	木曜日	3	LC	314001	J	315
英語教育学概論A(英語学1)	教職音声学1(J)	2	内田 洋子	春期	水曜日	3	LC	314002	J	219
英語教育学概論A(英語学2)	英語学概論	2	浦田 和幸	春期	木曜日	4	LC	314003	J	114
英語教育学概論B(英語学1)	教職音声学2	2	吉富 朝子	秋期	木曜日	3	LC	314004	J	315
英語教育学概論B(英語学1)	教職音声学2(J)	2	内田 洋子	秋期	水曜日	3	LC	314005	J	219
英語教育学概論B(英語学2)	英文法	2	浦田 和幸	秋期	木曜日	4	LC	314006	J	114

英米文学

科目名	授業題目名	単位	担当教員名	学期	曜日	時限	科目区分	時間割コード	使用言語	教室
英語教育学概論A(英米文学1)	米文学史概説(1)	2	井上 博之	春期	月曜日	3	LC	314007	J	224
英語教育学概論A(英米文学2)	英文学史	2	南條 竹則	春期	水曜日	3	LC	314008	J	305
英語教育学概論B(英米文学1)	米文学史概説(2)	2	井上 博之	秋期	月曜日	3	LC	314009	J	224
英語教育学概論B(英米文学2)	英文学史	2	南條 竹則	秋期	水曜日	3	LC	314010	J	305

英語コミュニケーション

科目名	授業題目名	単位	担当教員名	学期	曜日	時限	科目区分	時間割コード	使用言語	教室
英語教育学概論A(英語オーラルコミュニケーション1)	English Oral Communication for Prospective Teachers	2	スキッターグッド	春期	金曜日	3	LC	314011	E	333
英語教育学概論A(英語オーラルコミュニケーション1)	English Oral Communication for Prospective Teachers	2	カーベーター	春期	木曜日	3	LC	314012	E	424
英語教育学概論A(英語オーラルコミュニケーション2)	Academic English: Skill-based	2	サンダース	春期	水曜日	3	LC	314013	E	110
英語教育学概論B(英語オーラルコミュニケーション1)	English Oral Communication for Prospective Teachers	2	スキッターグッド	秋期	金曜日	3	LC	314014	E	333
英語教育学概論B(英語オーラルコミュニケーション1)	English Oral Communication for Prospective Teachers	2	カーベーター	秋期	木曜日	3	LC	314015	E	420
英語教育学概論B(英語オーラルコミュニケーション2)	English Oral Communication	2	サンダース	秋期	水曜日	3	LC	314016	E	110

異文化理解

科目名	クラス	単位	担当教員名	学期	曜日	時限	科目区分	時間割コード	使用言語	教室
地域基礎1A(北西ヨーロッパ1)	ジェンダーから読み直すアメリカ史：植民地期から20世紀初頭まで	2	兼子 歩	春期	水曜日	5	AF	160001	J	113
地域基礎2A(北西ヨーロッパ1)	連合王国の歴史—長い18世紀	2	伊東 剛史	春期	月曜日	3	AF	160002	J	327
地域基礎2A(北西ヨーロッパ2)	連合王国の歴史—19世紀の政治、社会、文化の諸相—	2	伊東 剛史	秋期	月曜日	3	AF	160003	J	327
地域基礎2A(北アメリカ1)	ジェンダーから読み直すアメリカ史：20世紀前半から現代まで	2	兼子 歩	秋期	水曜日	5	AF	160004	J	113
地域基礎2A(北アメリカ2)	アメリカ研究入門・アメリカ近代史	2	大鳥 由香子	春期	木曜日	3	AF	160005	J	109

V-1. 教職科目

教職英語（教科に関する科目）

- ・地域言語が英語以外の学生が英語の免許状を取得する場合に履修する科目です。
- ・履修開始年次は科目によって異なるため、充分留意してください。

<2012年(平成24年)度～2015年(平成27年)度入学者>

- ・導入科目／概論科目／地域基礎の単位にはなりません。「異文化理解」区分の科目を除き、関連科目として、卒業単所要単位に含めることはできません。
- ・履修登録の50単位上限ルールの対象科目です。
- ・GPA対象科目です。

英語学

科目名	授業題目名	単位	担当教員名	学期	曜日	時限	科目区分	時間割コード	使用言語	教室
グローバルコミュニケーション研究入門B(英語学1)	教職音声学1	2	吉富 朝子	春期	木曜日	3	LC	214301G	J	315
グローバルコミュニケーション研究入門B(英語学1)	教職音声学1(J)	2	内田 洋子	春期	水曜日	3	LC	214302G	J	219
グローバルコミュニケーション研究入門B(英語学2)	英語学概論	2	浦田 和幸	春期	木曜日	4	LC	214303G	J	114
英語教育学概論A(英語学1)	教職音声学2	2	吉富 朝子	秋期	木曜日	3	LC	314301G	J	315
英語教育学概論A(英語学1)	教職音声学2(J)	2	内田 洋子	秋期	水曜日	3	LC	314302G	J	219
英語教育学概論A(英語学2)	英文法	2	浦田 和幸	秋期	木曜日	4	LC	314303G	J	114

英米文学

科目名	授業題目名	単位	担当教員名	学期	曜日	時限	科目区分	時間割コード	使用言語	教室
グローバルコミュニケーション研究入門B(英米文学1)	米文学史概説(1)	2	井上 博之	春期	月曜日	3	LC	214304G	J	224
グローバルコミュニケーション研究入門B(英米文学2)	英文学史	2	南條 竹則	春期	水曜日	3	LC	214305G	J	305
英語教育学概論A(英米文学1)	米文学史概説(2)	2	井上 博之	秋期	月曜日	3	LC	314304G	J	224
英語教育学概論A(英米文学2)	英文学史	2	南條 竹則	秋期	水曜日	3	LC	314305G	J	305

英語コミュニケーション

科目名	授業題目名	単位	担当教員名	学期	曜日	時限	科目区分	時間割コード	使用言語	教室
グローバルコミュニケーション研究入門B(英語オーラルコミュニケーション1)	English Oral Communication for Prospective Teachers	2	スキッターグッド	春期	金曜日	3	LC	214306G	E	333
グローバルコミュニケーション研究入門B(英語オーラルコミュニケーション1)	English Oral Communication for Prospective Teachers	2	カーベーター	春期	木曜日	3	LC	214307G	E	424
グローバルコミュニケーション研究入門B(英語オーラルコミュニケーション2)	Academic English: Skill-based	2	サンダース	春期	水曜日	3	LC	214308G	E	110
英語教育学概論A(英語オーラルコミュニケーション1)	English Oral Communication for Prospective Teachers	2	スキッターグッド	秋期	金曜日	3	LC	314306G	E	333
英語教育学概論A(英語オーラルコミュニケーション1)	English Oral Communication for Prospective Teachers	2	カーベーター	秋期	木曜日	3	LC	314307G	E	420
英語教育学概論A(英語オーラルコミュニケーション2)	English Oral Communication	2	サンダース	秋期	水曜日	3	LC	314308G	E	110

異文化理解

科目名	授業題目名	単位	担当教員名	学期	曜日	時限	科目区分	時間割コード	使用言語	教室
地域基礎1A(北西ヨーロッパ1)	ジェンダーから読み直すアメリカ史：植民地期から20世紀初頭まで	2	兼子 歩	春期	水曜日	5	AF	160001	J	113
地域基礎2A(北西ヨーロッパ1)	連合王国の歴史—長い18世紀	2	伊東 剛史	春期	月曜日	3	AF	160002	J	327
地域基礎2A(北西ヨーロッパ2)	連合王国の歴史—19世紀の政治、社会、文化の諸相—	2	伊東 剛史	秋期	月曜日	3	AF	160003	J	327
地域基礎2A(北アメリカ1)	ジェンダーから読み直すアメリカ史：20世紀前半から現代まで	2	兼子 歩	秋期	水曜日	5	AF	160004	J	113
地域基礎2A(北アメリカ2)	アメリカ研究入門・アメリカ近代史	2	大鳥 由香子	春期	木曜日	3	AF	160005	J	109

2012年(平成24年)度～2015年(平成27年)度入学者と、2016年(平成28年)度以降入学者では、必修科目が異なります。履修に際しては、必ず『教職ガイド』で確認してください。

V-2. 教職科目

情報技法 / 教職に関する科目

・履修開始年次は科目によって異なるため、充分留意してください。

教職科目の注意

- (1)「情報技法」(教育職員免許法施行規則第66条の6に規定されている「情報機器の操作」対応科目)及び「教職に関する科目」
これらの科目は、教育職員免許状取得のために開設された科目であり、
- ・卒業所要単位には、含まれません。
 - ・履修登録の50単位上限ルールの対象から、除外されます。
 - ・GPA対象外科目です。
- (2)教員免許状取得のために必要な単位を修得するためには、教職科目のほか、言語文化学部、国際社会学部及び世界教養プログラムで開講されている授業を履修する必要があります。
*別冊子の『教職ガイド』を参考のうえ、履修してください。

<教育職員免許法施行規則第66条の6に定める科目>

【履修上の注意】

教育職員免許法施行規則第66条の6に定められた科目は、「日本国憲法」、「体育」、「外国語コミュニケーション」、「情報機器の操作」(本学対応科目「情報技法」)です。「情報機器の操作」以外の科目については、『授業時間割』における該当頁で確認のうえ、履修してください。

情報機器の操作

科目名	授業題目名	単位	担当教員名	学期	曜日	時限	時間割コード	使用言語	教室	履修開始年次
情報技法A	情報技法	2	小寺 孝	春期	木曜日	2	190044	J	217	1
情報技法B	情報技法	2	小寺 孝	秋期	木曜日	2	190045	J	217	1

<教職に関する科目>

【履修上の注意】

- ①高等学校教諭一種免許状の授与を希望する場合は、「教科教育法1」と「教科教育法2」が必修です。
中学校教諭一種免許状の授与を希望する場合は、「教科教育法1」から「教科教育法4」が必修です。
- ②「道徳教育指導論」は、中学校教諭の免許状取得のための必修科目です。
- ③「教育実習」は、教育実習期間により、時間割コードを選択してください。

教職の意義等に関する科目

科目名	授業題目名	単位	担当教員名	学期	曜日	時限	時間割コード	使用言語	教室	履修開始年次
教師論	現代社会と教師の役割	2	加藤 美帆	秋期	木曜日	4	190001	J		2

教育の基礎理論に関する科目

科目名	授業題目名	単位	担当教員名	学期	曜日	時限	時間割コード	使用言語	教室	履修開始年次
教育史	教育史	2	小野 雅章	秋期	月曜日	5	190002	J	115	2
教育原理	教育の歴史と理念	2	加藤 美帆	夏学期	集中		190003	J		1
教育心理学	教育心理学(J)	2	田島 充士	秋期	木曜日	5	190004	J	114	1
教育行政学	教育行政学	2	末富 芳	冬学期	集中		190005	J		2

教育課程及び指導法に関する科目

科目名	授業題目名	単位	担当教員名	学期	曜日	時限	時間割コード	使用言語	教室	履修開始年次
教育課程論	教育課程論(J)	1	津久井 貴之	夏学期	集中		190006	J		2
道徳教育指導論	道徳の理論及び指導法	2	走井 洋一	冬学期	集中		190007	J		2
特別活動論	特別活動及び総合的な学習の時間の指導法	2	小西 悦子	夏学期	集中		190008	J		2
教育方法・技術論	教育方法・技術論	2	澤田 稔	夏学期	集中		190009	J		2
生徒指導論	生徒指導論	2	仲野 由佳理	冬学期	集中		190010	J		1
教育相談(カウンセリングを含む。)	教育相談(カウンセリングを含む。)	2	橋本 和幸	秋期	木曜日	1	190011	J		2
進路指導論	進路指導論	2	望月 由起	秋期	金曜日	5	190012	J	113	1
英語科教育法1	英語科教育法 1	2	投野 由紀夫	春期	木曜日	4	190013	J	327	2
英語科教育法2	英語科教育法2	2	根岸 雅史	秋期	金曜日	4	190014	J	416	2
英語科教育法3	英語科教育法Ⅱ-1	2	工藤 洋路	春期	月曜日	3	190015	J	318	3
英語科教育法4	英語科教育法Ⅱ-2	2	工藤 洋路	秋期	火曜日	2	190016	J	108	3
ドイツ語科教育法1	ドイツ語教育の基礎	2	藤縄 康弘	春期	木曜日	4	190017	J	644	2
ドイツ語科教育法2	ドイツ語教育の基礎	2	藤縄 康弘	秋期	木曜日	4	190018	J	644	2
フランス語科教育法1	フランス語教育法	2	川口 裕司	春期	火曜日	5	190019	J	420	2
フランス語科教育法2	フランス語教育法	2	川口 裕司	秋期	火曜日	5	190020	J	420	2
フランス語科教育法3	フランス語教育法3	2	秋廣 尚恵	春期	月曜日	4	190021	J	209	2
フランス語科教育法4	フランス語教育法4	2	秋廣 尚恵	秋期	月曜日	4	190022	J	209	2
スペイン語科教育法1	スペイン語科教育法1	2	川上 茂信	春期	火曜日	5	190023	J	313	2
スペイン語科教育法2	スペイン語科教育法2	2	川上 茂信	秋期	火曜日	5	190024	J	313	2
社会科・地理歴史科教育法1	社会科・地理歴史科教育法入門	2	米山 宏史	春期	火曜日	5	190025	J	110	2
社会科・地理歴史科教育法2	社会科・地理歴史科教育法	2	米山 宏史	秋期	火曜日	5	190026	J	111	2
社会科教育法3	社会科教育法3	2	村野 光則	夏学期	集中		190027	J		2
社会科教育法4	社会科教育法4	2	村野 光則	夏学期	集中		190028	J		2

次の「教科教育法Ⅰ」「教科教育法Ⅱ」は、2018年(平成30年)度以前入学者のみ履修できます。

【履修上の注意】

- ・高等学校教諭一種免許状の授与を希望する場合は、「教科教育法Ⅰ」が必修です。
- ・中学校教諭一種免許状の授与を希望する場合は、「教科教育法Ⅰ」及び「教科教育法Ⅱ」が必修です。

科目名	授業題目名	単位	担当教員名	学期	曜日	時限	時間割コード	使用言語	教室	履修開始年次
ポルトガル語科教育法Ⅰ	ポルトガル語科教育法Ⅰ	4	黒澤 直俊	通年	月曜日	3	190029	J	646	2
ポルトガル語科教育法Ⅱ	ポルトガル語科教育法Ⅱ	4	黒澤 直俊	通年	月曜日	5	190030	J	311	3
モンゴル語科教育法Ⅰ	モンゴル語教育論	4	山田 洋平	通年	月曜日	4	190031	J	312	2
モンゴル語科教育法Ⅱ	モンゴル語科教育法Ⅱ(M)	4	ジグメドルジ	通年	木曜日	1	190032	O	425	3
インドネシア語科教育法Ⅰ	インドネシア語科教育法Ⅰ	4	降幡 正志	通年	火曜日	1	190033	J	326	2
インドネシア語科教育法Ⅱ	インドネシア語科教育法Ⅱ	4	降幡 正志	通年	金曜日	1	190034	J	635	3
ラオス語科教育法Ⅰ	ラオス語科教育法Ⅰ	4	鈴木 玲子	通年	金曜日	2	190035	J	640	2
ラオス語科教育法Ⅱ	ラオス語科教育法Ⅱ	4	鈴木 玲子	通年	金曜日	5	190036	J	640	3
ビルマ語科教育法Ⅰ	ビルマ語科教育法Ⅰ	4	岡野 賢二	通年	月曜日	5	190037	J	604	2
ビルマ語科教育法Ⅱ	ビルマ語科教育法Ⅱ	4	トゥザライン	通年	水曜日	3	190038	O	745	3
ベルシア語科教育法Ⅰ	ベルシア語科教育法Ⅰ	4	吉枝 聡子	通年	火曜日	1	190039	J	209	2
ベルシア語科教育法Ⅱ	ベルシア語科教育法Ⅱ	4	吉枝 聡子	通年	金曜日	1	190040	J	311	3

教育実習(実習期間に該当する時間割コードを履修登録すること。2週間→3単位、3週間→5単位)

科目名	授業題目名	単位	担当教員名	学期	曜日	時限	時間割コード	使用言語	教室	履修開始年次
教育実習	教育実習	5	加藤 美帆	通年	水曜日	4	190041	J	109	4
教育実習	教育実習	3	加藤 美帆	通年	水曜日	4	190042	J	109	4

教職実践演習

科目名	授業題目名	単位	担当教員名	学期	曜日	時限	時間割コード	使用言語	教室	履修開始年次
教職実践演習	教職実践演習	2	加藤 美帆	秋期	水曜日	5	190043	J	109	4

V-3 再録：各機関との連携により開講する授業一覧

(JETRO / JICA / 地方自治体 / 各新聞社・企業 / 東京医科歯科大学 / 一橋大学 / 東京農工大学 / 電気通信大学)



連携機関の講師、連携大学の教員をお招きして行う授業を、
まとめて掲載します。

科目名	授業題目	単位	教員名	学期	曜日	時限	科目区分	時間割コード	使用言語	教室
< 日本貿易振興機構 (JETRO) >										
キャリアデザイン論3A	日本の国際ビジネスとJETROの役割(日本貿易振興機構(JETRO)連携講座)	1	布川 あゆみ	春期	火曜日	4	LA	180036	J	101
経済学B	世界各国・地域の最新経済事情(日本貿易振興機構(JETRO)連携講座)	2	出町 一恵	秋期	火曜日	4	IA	423036	J	227
< 国際協力機構 (JICA) >										
国際協力論A	国際開発と日本の開発協力経験	2	花谷 厚	春期	水曜日	3	IA	423077	J	226
国際協力論B	国際開発と日本の開発協力経験	2	花谷 厚	秋期	水曜日	3	IA	423081	E	226
< 地方自治体 (山形県) >										
スタディツアー	インバウンド推進・地域活性化のためのスタディツアー	2	吉田 ゆり子	夏学期	集中		LA	180232	J	
スタディツアー	インバウンド推進・地域活性化のためのスタディツアー	2	吉田 ゆり子	冬学期	集中		LA	180233	J	
< 新聞社 (毎日新聞社 / 読売新聞社 / 朝日新聞社) >										
国際社会をひもとくA	世界のマスメディアと報道について考える(毎日新聞提携講義)(J)	2	藤井 欣子	春期	金曜日	2	LA	180027	J	プロメテウスホール
国際社会をひもとくA	国際報道の現場に学ぶ(読売新聞提携講義)(J)	2	藤井 欣子	春期	木曜日	4	LA	180028	J	227
国際社会をひもとくB	メディアの現在と未来を考える(朝日新聞提携講義)(J)	2	藤井 欣子	秋期	木曜日	4	LA	180030	J	101
< 企業 (Global Sky Education / 株式会社ANA総合研究所) >										
キャリアデザイン論1B	グローバルビジネス講義(Global Sky Education 寄附講義)	2	齋藤 弘子	秋期	水曜日	4	LA	180025	J	101
キャリアデザイン論2B	エアライン・ビジネス講座(株式会社ANA総合研究所寄附講義)	2	藤井 欣子	秋期	金曜日	4	LA	180031	J	101
キャリアデザイン論2B	キャリアデザイン論2B	2	望月 由起	秋期	金曜日	4	LA	180033	J	113
< 東京医科歯科大学 >										
くらしと健康A	教養としての医学 (J)	2	吉本 秀之	夏学期	集中		LA	180006	J	
くらしと健康B	制度としての医療 (J)	2	吉本 秀之	冬学期	集中		LA	180007	J	
< 一橋大学 >										
経済学B	公共経済学	2	高久 玲音	秋期	火曜日	2	IA	423037	J	115
経営学B	消費者行動論	2	織田 由美子	秋期	月曜日	3	IA	423072	J	223
経営学B	マクロ金融論	2	武藤 誠	秋期	火曜日	3	IA	423073	J	107
経済学B	計量経済学入門	2	黒住 英司	秋期	火曜日	1	IA	423091	J	210
経営学A	管理会計論	2	浅石 梨沙	春期	火曜日	2	IA	423068	J	226
経営学A	市場を創るためのマーケティング	2	朝岡 孝平	春期	月曜日	3	IA	423069	J	209
< 東京農工大学・電気通信大学 >										
協働基礎ゼミ	考古学:環境認知と資源利用	1	小川 英文	夏学期	集中		LA	180012	J	
協働基礎ゼミ	機械による日本語作文自動評価の利点と限界	1	阿部 新	夏学期	集中		LA	180013	J	
世界の中の日本A	自己、文化と病い	2	堀口 佐知子	夏学期	集中		LA	180188	E	
世界の中の日本A	Japan in International Organizations	2	イスマイロフ	夏学期	集中		LA	180163	E	
世界の中の日本A	Japanese Language Variation and Change	2	ダニエル ロング	夏学期	集中		LA	180168	E	
世界の中の日本B	日本の伝統文化	2	古瀬 珠水	冬学期	集中		LA	180211	E	
世界の中の日本B	Topics in Japanese Wartime Film and Society	2	イリス ハウカンブ	秋期	火曜日	2	LA	180212	E	113
世界の中の日本B	近現代日本史概説	2	木村 正美	秋期	金曜日	2	LA	180213	E	アゴラ3階
世界の中の日本B	戦後日本のサバルタン研究	2	友常 勉	秋期	月曜日	4	LA	180216	E	226
国際社会をひもとくA	ダイナミック・アジア:多様な観点から平和と紛争を考える	2	福田 彩	夏学期	集中		LA	180073	E	
ことばとコミュニケーションB	Speech Communication	2	岡田 昭人	秋期	木曜日	3	LA	180044	E	115
人間と環境B	Topics in Introductory Sociology	2	ライチェック	秋期	水曜日	3	LA	180086	E	322
人間と環境A1	現代農学の最前線:食料・生命・資源・環境の諸問題	2	藤縄 康弘	春期	火曜日	5	LA	180082	J	227

等学部教職科目(連携機関)キャリア形成のための科目(3)学部共通

V - 4 キャリア形成のための科目

(再録：公務員採用試験に役立つ授業一覧)

2018年度以前入学者向け

この科目群は、国家公務員総合職採用試験やその他の公務員採用試験にも役立つ授業を再録の上、まとめて一覧にしたものです。

科目名	授業題目	単位	教員名	学期	曜日	時限	科目区分	時間割コード	使用言語	教室
憲法を読み解くA	憲法を読み解く A	2	安原 陽平	春期	金曜日	2	LA	180008	J	101
憲法を読み解くA	実践憲法1	2	小川 亮	春期	水曜日	3	LA	180009	J	108
憲法を読み解くB	憲法を読み解く B	2	安原 陽平	秋期	金曜日	2	LA	180010	J	113
憲法を読み解くB	実践憲法2	2	小川 亮	秋期	水曜日	3	LA	180011	J	108
政治学入門A	政治分析入門	2	松永 泰行	春期	木曜日	2	IA	223001	J	114
政治学入門A	政治学基礎(政治制度・政治過程)	2	若松 邦弘	春期	月曜日	5	IA	223002	J	108
法学入門A	法学	2	鈴木 美弥子	春期	火曜日	5	IA	223003	J	115
法学入門B	民法総論	2	鈴木 美弥子	秋期	火曜日	5	IA	223004	J	115
経済学入門A	ミクロ経済学入門	2	蒲生 慶一	春期	月曜日	2	IA	223005	J	101
経済学入門A	経済学入門	2	チヨイ イーケオン	春期	月曜日	4	IA	223006	E	109
経済学入門B	マクロ経済学入門	2	蒲生 慶一	秋期	月曜日	2	IA	223007	J	115
国際関係論入門B	国際政治学入門	2	中山 裕美	秋期	火曜日	4	IA	223008	J	101
国際法概論A	国際法基礎	2	松隈 潤	春期	月曜日	5	IA	323004	J	103
国際法概論B	国際法I	2	佐藤 義明	秋期	火曜日	4	IA	323005	J	211
国際法A	国際法II	2	佐藤 義明	春期	火曜日	4	IA	423010	O	211
国際法A	国際法事例研究	2	沖 祐太郎	夏学期	集中		IA	423011	J	
国際法B	国際法実践編	2	佐藤 義明	秋期	火曜日	3	IA	423012	J	226
国際法B	国際法事例研究	2	佐俣 紀仁	冬学期	集中		IA	423013	J	
国際機構論B	Theory and practice of the United Nations	2	富田 麻理	秋期	水曜日	2	IA	423016	E	109
国際機構論B	International Protection of Refugees	2	小尾 尚子	秋期	金曜日	4	IA	423017	E	317
法学A	ビジネス法	2	廣瀬 崇史	夏学期	集中		IA	423018	J	
法学A	債権法A	2	鈴木 美弥子	春期	金曜日	3	IA	423019	J	225
法学A	行政法総論	2	川合 敏樹	春期	月曜日	2	IA	423020	J	331
法学A	会社法	2	倉持 大	春期	水曜日	2	IA	423021	J	227
法学A	憲法演習講義	2	斎藤 一久	夏学期	集中		IA	423022	J	
法学A	親族法・相続法	2	橋本 有生	春期	木曜日	5	IA	423023	J	112
法学B	債権法B	2	鈴木 美弥子	秋期	金曜日	3	IA	423024	J	225
法学B	会社法・商法	2	金丸 絢子	秋期	水曜日	2	IA	423025	J	212
法学B	行政救済法	2	川合 敏樹	秋期	月曜日	2	IA	423026	J	331
法学B	刑法	2	萩原 由美恵	秋期	金曜日	2	IA	423027	J	213
経済学A	EU経済と経済政策	2	黒川 洋行	春期	金曜日	4	IA	423030	J	212
経済学A	ミクロ経済学A	2	赤石 秀之	春期	木曜日	2	IA	423031	J	333
経済学A2	マクロ経済学I	2	蒲生 慶一	春期	金曜日	1	IA	423032	J	101
経済学A3	ミクロ経済学(実践編)	2	蒲生 慶一	夏学期	集中		IA	423033	J	
経済学B	マクロ経済学II	2	蒲生 慶一	秋期	金曜日	1	IA	423034	J	101
経済学B	ミクロ経済学B	2	赤石 秀之	秋期	木曜日	2	IA	423035	J	333
経済学B	世界各国・地域の最新経済事情(日本貿易振興機構(JETRO)連携講座)	2	出町 一恵	秋期	火曜日	4	IA	423036	J	227
経済学B	公共経済学	2	高久 玲音	秋期	火曜日	2	IA	423037	J	115
経済学B2	マクロ経済学(実践編)	2	蒲生 慶一	冬学期	集中		IA	423038	J	
経済学B	計量経済学入門	2	黒住 英司	秋期	火曜日	1	IA	423091	J	210
国際関係論A	国際人口移動と国際協調	2	中山 裕美	春期	木曜日	3	IA	423061	J	102
国際関係論B	国際関係の中の地域主義	2	中山 裕美	秋期	木曜日	4	IA	423062	J	102
国際関係論B	ヨーロッパ国際関係史	2	谷 一巳	秋期	火曜日	4	IA	423063	J	プロメテウスホール
政治学A	政治学	2	河本 和子	春期	水曜日	3	IA	423066	J	106
政治学B	行政学	2	河本 和子	秋期	水曜日	3	IA	423067	J	106

第V部 教職科目(連携型)キャリア形成のための科目(3学部共通)

V - 4 キャリア形成のための科目 (ビジネスの世界を学ぶために役立つ授業一覧)

この科目群は、企業経営やビジネスの世界を知るために役立つ専門的な授業を再録のうえ、
まとめて一覧にしたものです。
この他に、企業関係者等による授業は、世界教養科目「キャリアデザイン論」で開講されています。
「各機関との連携により開講する授業一覧」等も併せて参照してください。

科目名	授業題目	単位	教員名	学期	曜日	時限	科目区分	時間割コード	使用言語	教室
キャリアデザイン論1A		2	工藤 悟志	夏学期	集中		LA	180024	J	
キャリアデザイン論2A	経営マーケティング戦略論_上級編	2	渡辺 周	春期	火曜日	4	LA	180029	J	425
キャリアデザイン論3A	日本の国際ビジネスとJETROの役割(日本貿易振興機構(JETRO)連携講座)	1	布川 あゆみ	春期	火曜日	4	LA	180036	J	101
就業体験		2	未定	夏学期	集中		LA	180238	J	
就業体験		2	未定	夏学期	集中		LA	180239	J	
経営学入門B	経営学基礎	2	渡辺 周	秋期	火曜日	4	IA	223009	J	114
経営学概論A	経営マーケティング戦略論	2	渡辺 周	春期	月曜日	4	IA	323009	J	333
経営学A	管理会計論	2	浅石 梨沙	春期	火曜日	2	IA	423068	J	226
経営学A	市場を創るためのマーケティング	2	朝岡 孝平	春期	月曜日	3	IA	423069	J	209
経営学A	経営組織論Ⅱ(メゾ・マクロ)	2	渡辺 周	春期	火曜日	3	IA	423070	J	222
経営学B	消費者行動論	2	織田 由美子	秋期	月曜日	3	IA	423072	J	223
経営学B	マクロ金融論	2	武藤 誠	秋期	火曜日	3	IA	423073	J	107
経営学B	国際経営マーケティング戦略論:ケース分析	2	渡辺 周	秋期	火曜日	5	IA	423074	J	106

Ⅲ - 5 多文化共生に関する科目

(再録：多文化共生に関する授業一覧)

2018年度以降入学向け

この科目群は、本学が推進する多文化共生教育に関する科目を、まとめて一覧にしたものです。

科目名	授業題目	単位	教員名	学期	曜日	時限	科目区分	時間割コード	使用言語	教室
地球社会と共生2A	●異文化理解への誘い	2	萩尾 生	春学期	火曜日	4	LA	180017	J	226
地球社会と共生2B	●多言語社会の捉え方	2	萩尾 生	秋学期	火曜日	4	LA	180019	J	102
地球社会と共生2A	異文化間教育	2	布川 あゆみ	春学期	火曜日	2	LA	180016	J	108
ことばとコミュニケーションA	多文化共生と言語	2	嶋原 耕一	春学期	金曜日	4	LA	180247	J	329
国際社会をひもとくB	教養としての国際法	2	松隈 潤	秋学期	月曜日	5	LA	180076	J	103
スタディター	インバウンド推進・地域活性化のためのスタディター	2	吉田 ゆり子	夏学期	集中		LA	180232	J	
スタディター	インバウンド推進・地域活性化のためのスタディター	2	吉田 ゆり子	冬学期	集中		LA	180233	J	
スタディター	韓国のジェンダー平等と民主化の現場を訪ねる2020スタディター	2	金 富子	夏学期	集中		LA	180243	J	
スタディター	国連研修プログラム	2	高瀬 千賀子	冬学期	集中		LA	180235	E	
多言語・多文化社会論概論A	コミュニティ通訳概論	2	内藤 稔	春学期	月曜日	3	LC	312113	J	101
多言語・多文化社会論研究A	多文化共生社会における集団記憶: 東アジアにおける「歴史問題」	2	シートン	春学期	月曜日	2	LC	412054	E	423
多言語・多文化社会論研究B	コンテンツツーリズム入門	2	シートン	秋学期	月曜日	2	LC	412055	E	423
総合文化研究入門A	世界における多文化共生	2	吉本 秀之	春学期	水曜日	4	LC	213002	J	115
総合文化研究入門B	世界における多文化共生 (2)	2	八木 久美子	秋学期	水曜日	4	LC	213005	J	115
現代世界論入門ⅡA	ジェンダー論入門	2	金 富子	春学期	木曜日	2	IA	222003	J	101
社会学A1	国際社会学	2	田邊 佳美	春学期	水曜日	2	IA	422026	J	214
社会学B1	市民権／国籍の政治社会学	2	柏崎 正憲	秋学期	火曜日	5	IA	422030	E	221
エスノポリティクスA	エスノポリティクスA	2	李 孝徳	春学期	月曜日	3	IA	422055	J	107
エスノポリティクスB	エスノポリティクスB	2	藤井 欣子	秋学期	月曜日	3	IA	422056	J	107
日本地域研究A	民衆史Ⅰ マイノリティ・スタディーズ	2	友常 勉	春学期	水曜日	2	IA	421076	J	101
日本地域研究B	民衆史Ⅱ サバルタンと宗教	2	友常 勉	秋学期	水曜日	2	IA	421080	J	101
国際機構論B	International Protection of Refugees	2	小尾 尚子	秋学期	金曜日	4	IA	423017	E	317
国際協力論B	International Cooperation B	2	ウィリアム バリガ	冬学期	集中		IA	423082	E	306

V - 6 AI・データサイエンスに関する科目

(再録：AI・データサイエンスの知識獲得のために役立つ授業一覧)

2018年度以前入学者向け

この科目群は、AI・データサイエンスに関する教養及び専門的知識の獲得にも役立つ授業を再録の上、まとめて一覧にしたものです。

科目名	授業題目	単位	教員名	学期	曜日	時限	科目区分	時間割コード	使用言語	教室
人間と環境A1	教養のための統計学	2	高橋 将宜	夏学期	集中		LA	180083	J	102
人間と環境A1	統計学入門1	2	甕 隆博	春学期	木曜日	2	LA	180084	J	103
人間と環境B	教養のための統計学	2	高橋 将宜	冬学期	集中		LA	180088	J	103
AI・データサイエンスA	AIのための基礎数学	2	甕 隆博	春学期	水曜日	2	LA	180248	J	226
言語処理概論A	コーパス言語学入門1	2	佐野 洋	春学期	月曜日	2	LC	311012	J	104
言語処理概論A	データサイエンス基礎1	2	佐野 洋	春学期	水曜日	2	LC	311029	J	206
言語処理概論A	基本webプログラミング	2	望月 源	春学期	火曜日	4	LC	311013	J	217
言語処理概論B	データサイエンス基礎2	2	佐野 洋	秋学期	水曜日	2	LC	311030	J	206
言語処理概論B	ことばとコンピュータ入門(1)	2	望月 源	秋学期	火曜日	4	LC	311014	J	323
言語教育学概論A	機械学習のためのプログラミング言語学習	2	林 俊成	春学期	火曜日	3	LC	312107	J	217
言語処理論A	応用(比較)言語学基礎 I	2	佐野 洋	春学期	木曜日	2	LC	411015	J	544
言語処理論A	ことばとコンピュータ(1)	2	望月 源	春学期	木曜日	3	LC	411016	J	323
言語処理論B	応用(比較)言語学基礎 II	2	佐野 洋	秋学期	木曜日	2	LC	411017	J	544
言語処理論B	ことばとコンピュータ(2)	2	望月 源	秋学期	木曜日	3	LC	411018	J	323
言語処理論A(専門演習)	言語情報処理(演習1)	2	佐野 洋	春学期	木曜日	4	LC	411019	J	710
言語処理論A(専門演習)	計算言語学演習	2	望月 源	春学期	木曜日	4	LC	411020	J	323
言語処理論B(専門演習)	言語情報処理(演習2)	2	佐野 洋	秋学期	木曜日	4	LC	411021	J	710
言語処理論B(専門演習)	計算言語学演習	2	望月 源	秋学期	木曜日	4	LC	411022	J	323
言語教育学研究B	機械学習入門	2	林 俊成	秋学期	火曜日	3	LC	412019	J	217
経済学B	計量経済学入門	2	黒住 英司	秋学期	火曜日	1	IA	423091		210

研究講義棟 教員研究室一覽

(2020.4.1現在)

	氏名	内線番号	部屋番号	
あ	青木 雅浩	5297	826	
	青山 亨	5300	633	
	青山 弘之	5337	837	
	秋廣 尚恵	5234	758	
	阿部 新	5355	740	
	荒川 洋平	5403	JLC601	
	荒原 邦博	5846	762	
	粟屋 利江	5329	847	
	い	飯島 啓子(C)	5278	823
		五十嵐 孔一	5289	862
石澤 徹		5790	JLC616	
伊集院 郁子		5432	JLC611	
石橋 可奈美		5799	561	
伊勢崎 賢治		5796	526	
市川 雅教		5389	530	
伊東 克洋		5780	JLC605	
伊東 剛史		5207	626	
今井 昭夫		5320	537	
う	イムジユ(K)	5293	856	
	イリスハウカンブ	5245	721	
	岩崎 稔	5374	518	
	ウイットヤーパーンヤノンズニサー(T)	5316	533	
	上田 広美	5322	608	
	上原 こずえ	5380	551	
	内山 直子	5249	731	
	内海 陽子	5773	JLC513	
	海野 多枝	5358	738	
	梅野 毅	5417	202	
え	浦田 和幸	5208	656	
	エンフバヤル、ジグメドドルジ(M)	5296	827	
	お	大石 高典	5745	506A
		大川 正彦	5386	546
		大谷 直輝	5567	653
		大津 友美	5784	JLC609
		大鳥 由香子	5219	659
		小笠原 欣幸	5288	858
		岡田 昭人	5308	532
		岡田 知子	5323	607
岡野 賢二		5325	604	
小川 英文		5307	637	
か	小田原 琳	5236	760	
	小野寺 拓也	5229	647	
	カエフ、ソクンティアロアト(Ca)	5251	609	
	風間 伸次郎	5357	739	
	柏崎 正憲	5471	631	
	加藤 晴子	5277	849	
	加藤 美帆	5397	528	
	加藤 みゆき	5777	JLC602	
	加藤 雄二	5218	657	
	金指 久美子	5274	716	
き	金子 麻子	5416	304	
	蒲生 慶一	5457	557	
	川上 茂信	5250	730	
	川口 裕司	5235	759	
	川村 大	5359	736	
	川本 智史	5340	806	
	菊池 陽子	5433	639	
	金 富子	5388	552	
	木村 暁	5346	834	
	木村 正美	5363	818	
く	楠本 徹也	5782	JLC607	
	工藤 嘉名子	5793	JLC619	
	久野 量一	5254	729	
	久米 順子	5256	726	
	倉田 明子	5283	853	
	黒澤 直俊	5258	749	
	け	ケフハルトウアー、マルケータ(Cz)	5233	754
		小久保 真理江	5239	763
		コベルニツク、ナディヤ	5270	706
		小松 由美	5763	JLC501
近藤・ベレス、クララ・美樹(S)		5257	727	

	氏名	内線番号	部屋番号			
さ	サイデー・ウエル/スファデーローニ、サラ(Pr)	5344	805			
	斎藤 弘子	5206	662			
	坂井 真紀子	5273	720			
	逆井 聡人	5260	750			
	佐々木 あや乃	5342	803			
	佐藤 正広	5377	520			
	佐野 洋	5367	409			
	澤田 ゆかり	5284	852			
	し	篠田 英朗	5400	505		
		篠原 琢	5275	718		
柴田 勝二		5361	817			
島田 志津夫		5285	854			
嶋原 耕一		5778	JLC603			
菅原 睦		5345	833			
ず		菅長 理恵	5779	JLC604		
		鈴木 聡	5217	655		
		鈴木 智美	5786	JLC612		
		鈴木 美加	5788	JLC614		
	鈴木 美弥子	5383	555			
	鈴木 玲一	5268	704			
	鈴木 玲子	5317	640			
	せ	芹生 尚子	5376	761		
		セン ラージ ラキ	5351	737		
		そ	左右田 直規	5304	601	
ソウヨウホウ(C)			5278	823		
た			高橋 均	5248	732	
			武田 千香	5259	751	
			田島 充士	5392	418	
			田島 陽一	5387	556	
			巽 由樹子	5269	703	
			伊達 宏子	5791	JLC617	
	谷口 龍子		5318	535		
	タマチャック、ブアソーン(L)		5255	616		
	千葉 敏之	5225	649			
	チャハヤニルム、デウオジャティ(In)	5302	634			
ち	趙 義成	5293	856			
	て	ティップティエンボン コースイット	5309	534		
		出町 一恵	5569	830C		
		と	トゥザライン(B)	5326	605	
			トウレ、ファトマ(Tr)	5348	832	
			投野 由紀夫	5431	632	
			土佐 桂子	5324	606	
			友常 勉	5267	707	
			な	内藤 稔	5795	525
				中井 陽子	5770	JLC508
中川 裕				5368	413	
中村 彰	5792			JLC618		
中山 智香子	5402			504		
中山 裕美	5747	830A				
南 潤珍	5286	855				
成田 節	5226	650				
に	西岡 あかね	5227		623		
	西島 絵里子	5404		JLC509		
	西畑 香里	5237	519			
	丹羽 泉	5291	860			
	丹羽 京	5843	734			
	ぬ	沼野 恭子	5266	709		
		ね	根岸 雅史	5390	527	
			の	野平 宗弘	5319	538
				野元 裕樹	5303	603

	氏名	内線番号	部屋番号				
は	萩尾 生	5252	728				
	萩田 博	5327	846				
	橋本 雄一	5281	850				
	畑瀬 真理子	5399	502				
	花菌 悟	5767	JLC505				
	ハルシャイ、ナターリア	5270	706				
	春名 展生	5772	JLC512				
	ハルマ・ヒル、フロンダ・アンパロ・アタラン(Ph)	5306	638				
	ハー、アーミル・アリー(U)	5330	848				
	バーンデーエ シヤームスندگان(H)	5333	807				
ひ	匹田 剛	5264	702				
	ビリック、エヴァ(D)	5223	624				
	ふ	ブイ・ズイ・ズオン(V)	5321	536			
		フィオレッティ、アンドレア(I)	5246	753			
		フィッパ・アンドリュウ シートン	5352	733			
		布川 あゆみ	5382	547			
		福嶋 千穂	5271	717			
		藤井 毅	5332	809			
		藤井 豪	5292	857			
		藤縄 康弘	5224	648			
藤村 知子		5768	JLC506				
フェイン、ハルトウーン(A)		5338	836				
へ	プリエト、ベアトリス	5257	727				
	降幡 正志	5299	635				
	古川 高子	5393	559				
	ブルーナ・グザハルトヴァー、マルケータ	5233	754				
	ベレイラ・ゴンサウイス、アリーニ(Po)	5262	752				
	ヘンドリックス、クリストフ(D)	5231	621				
	ほ	ポーター ジョン バトリック	5365	522			
		ホルロンガン、アリアン マカリンガ	5228	651			
		ま	前田 和泉	5265	708		
			真島 一郎	5401	503		
舛方 周一郎			5261	618			
益子 幸江			5369	415			
松隈 潤			5379	550			
松永 泰行			5384	524			
真鍋 求			5396	560			
萬富 健策			5328	845			
丸山 空大	5343		801				
み	水野 善文		5331	808			
	箕浦 信勝	5370	521				
	三宅 登之	5280	822				
	宮田 敏之	5310	531				
	三代川 寛子	5334	838				
	ミラー マシュー ケネス(E)	5205	629				
	む	村尾 誠一	5360	816			
		も	麩 隆博	5775	JLC515		
			望月 圭子	5356	747		
			望月 源	5443	403		
モハメッド、ファリダ(Ma)			5305	602			
森田 耕司			5272	719			
や			八木 久美子	5336	835		
			八木 真生	5781	JLC606		
			山口 裕之	5460	622		
			山田 洋平	5298	829		
	山内 由理子		5203	625			
	山本 恭裕	5301	636				
	山本 真司	5242	724				
	ゆ	幸松 英恵	5783	JLC608			
		よ	吉枝 聡子	5339	804		
			吉田 ゆり子	5364	819		
吉富 朝子			5209	627			
吉本 秀之			5395	529			
米谷 匡史			5362	820			
ら			ライチェック、マシュー(E)	5216	628		
			り	李 孝徳	5371	517	
				林 俊成	5391	558	
				ルボフ、ジェローム・アンドレ・ジャン(F)	5241	756	
	れ			レシニエフスカ、カロリナ(Pl)	5461	757	
		ろ		ロエ、ノボ・ゴバル(Bn)	5263	701	
				ロジヤ・デ・ソウザ、ルシオ・マヌエル(Po)	5838	617	
				わ	若松 邦弘	5459	661
					渡辺 周	5748	830B

(五十音順)

◎ 緊急通知用ボタン設置場所

通知ボタンが押されると、本部管理棟管理室に通知され警備員が急行します。

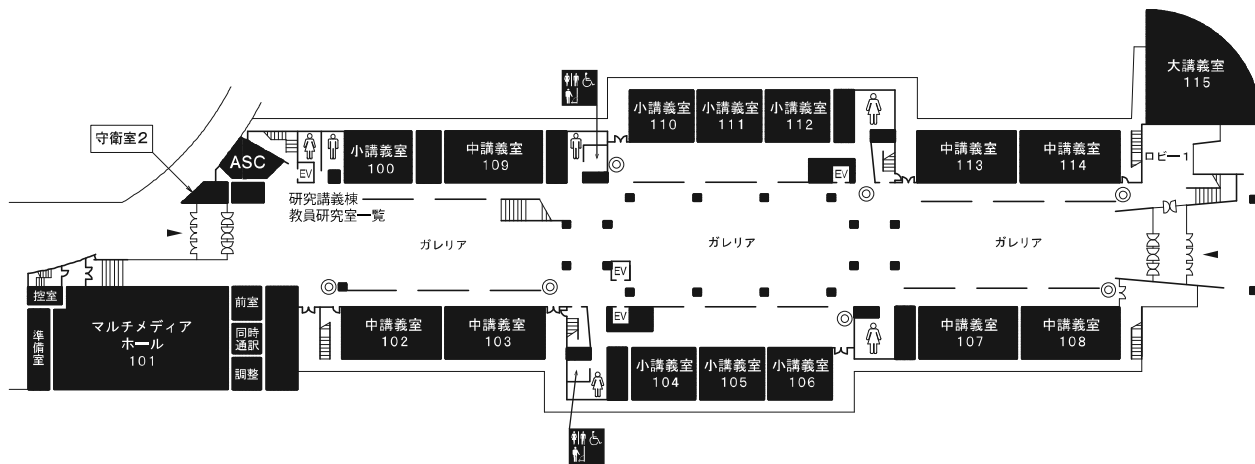

研究講義棟 1階平面図

Research and Lecture Building 1F

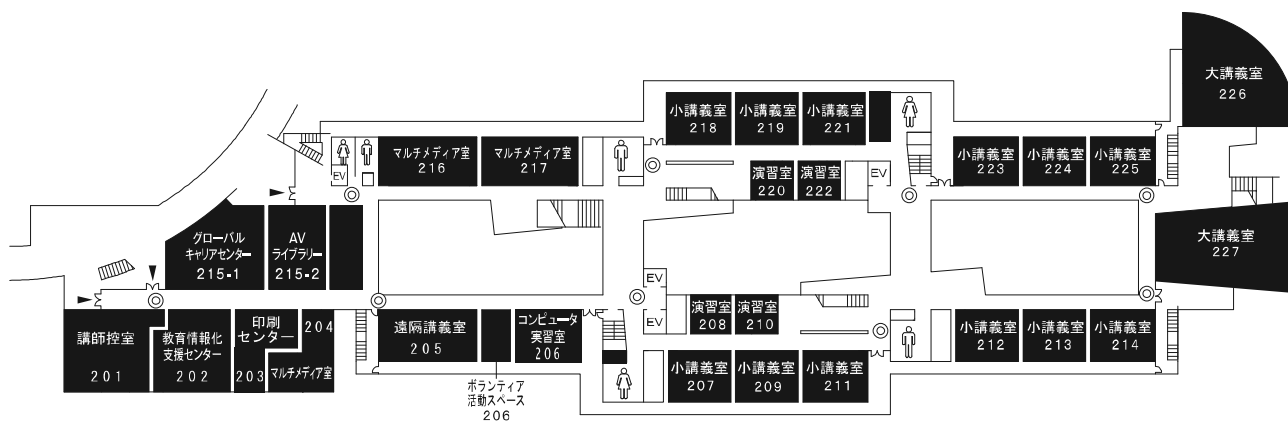

研究講義棟 2階平面図

Research and Lecture Building 2F

◎ 緊急通知用ボタン設置場所

◎ 緊急通知用ボタン設置場所

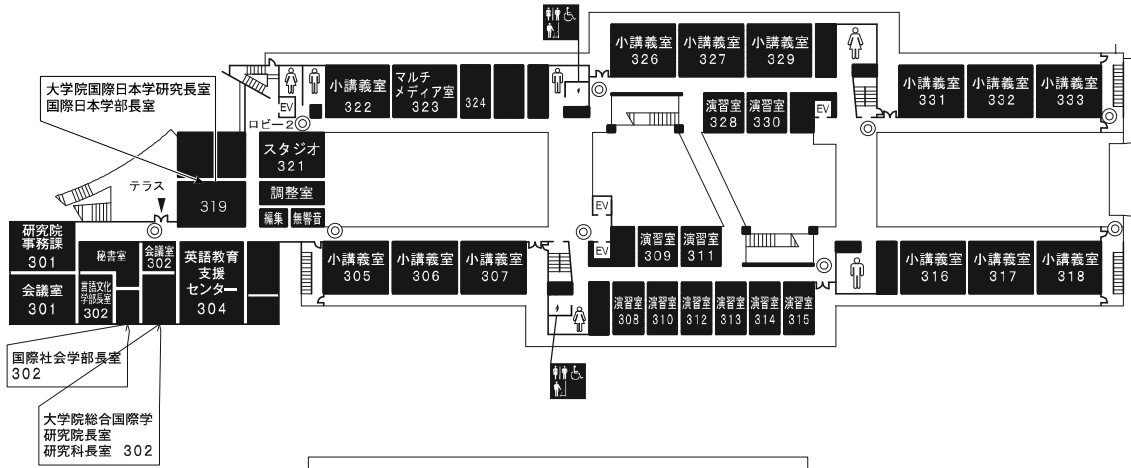

研究講義棟 3階平面図

Research and Lecture Building 3F

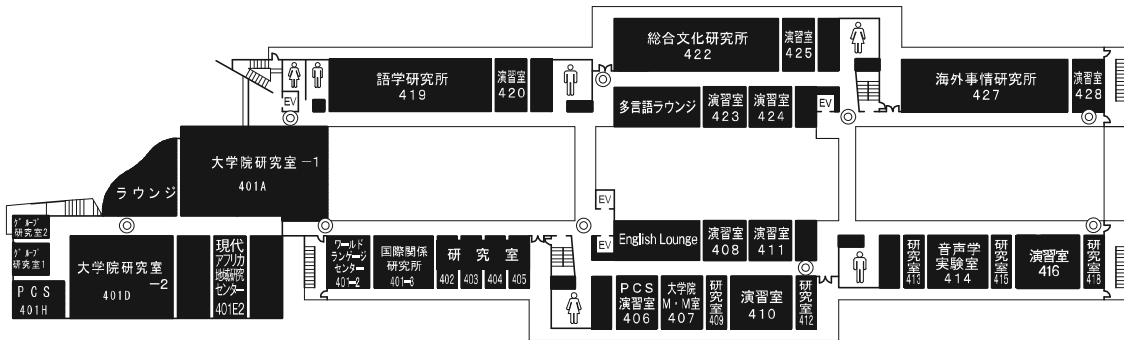

研究講義棟 4階平面図

Research and Lecture Building 4F

◎ 緊急通知用ボタン設置場所

◎ 緊急通知用ボタン設置場所

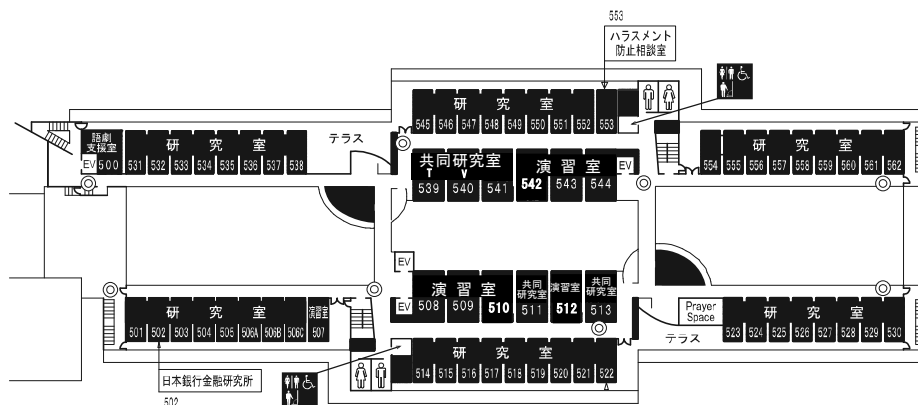

研究講義棟 5階平面図

Research and Lecture Building 5F

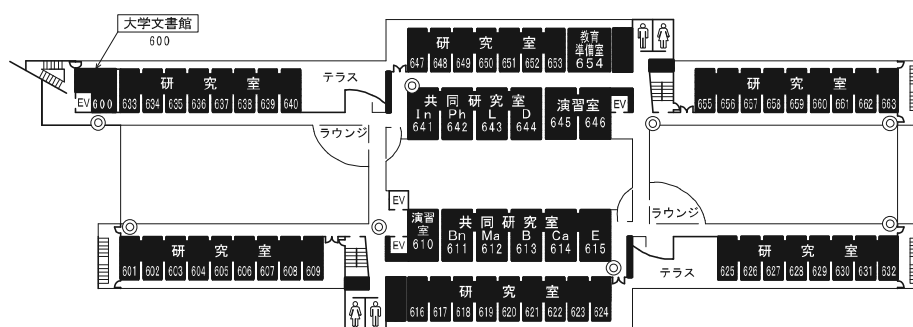

研究講義棟 6階平面図

◎ 緊急通知用ボタン設置場所

Research and Lecture Building 6F

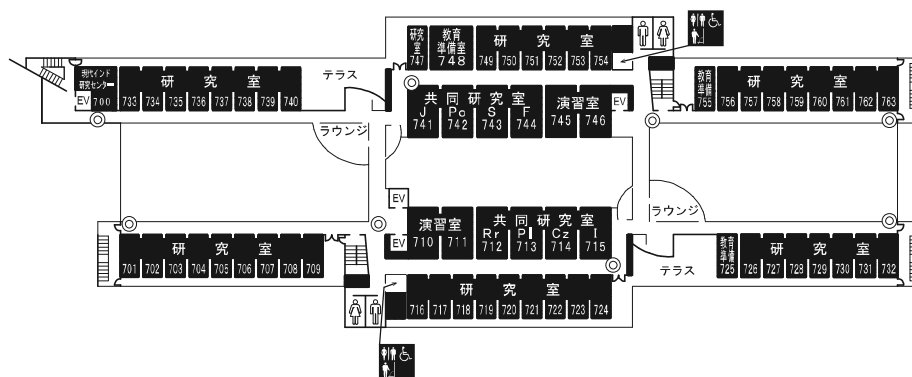

研究講義棟 7 階 平面図

Research and Lecture Building 7F

◎ 緊急通知用ボタン設置場所

◎ 緊急通知用ボタン設置場所

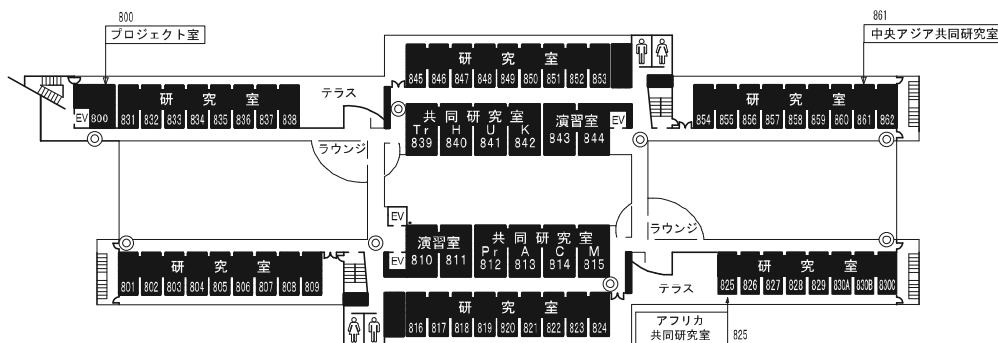

研究講義棟 8 階 平面図

Research and Lecture Building 8F

巻末付録 (研究講義棟平面図)

1F

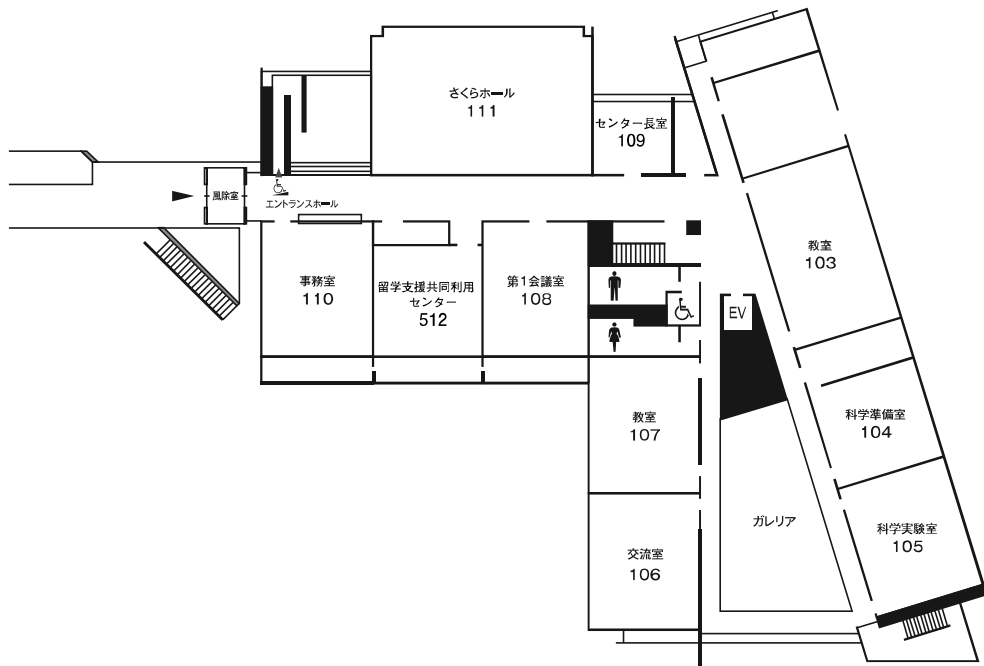

留学生日本語教育センター棟 1階平面図

Japanese Language Center for International Students 1F

2F

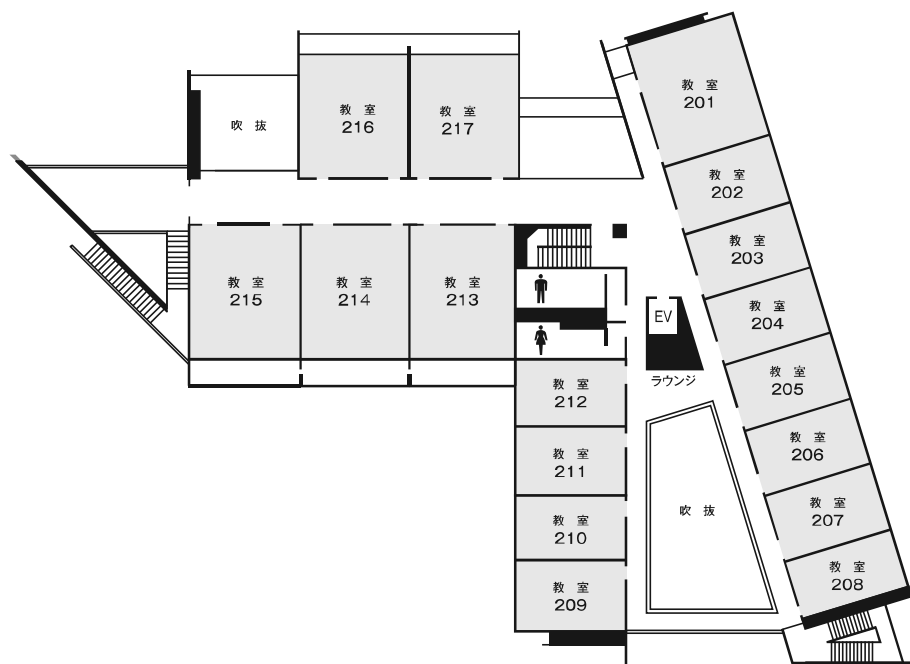

留学生日本語教育センター棟 2階平面図

Japanese Language Center for International Students 2F

3F

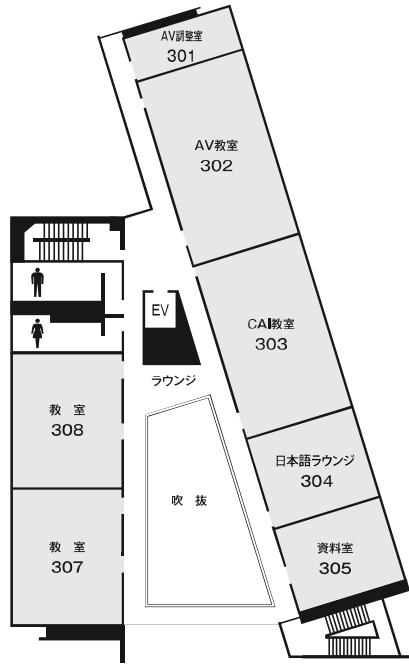

留学生日本語教育センター棟 3階平面図

4F

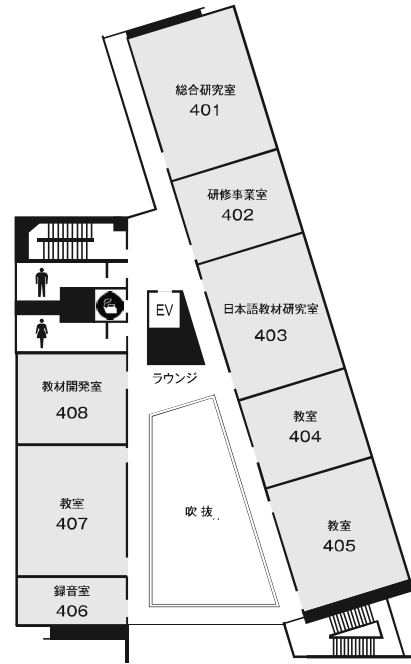

留学生日本語教育センター棟 4階平面図

Japanese Language Center for International Students 3F - 4F

5F

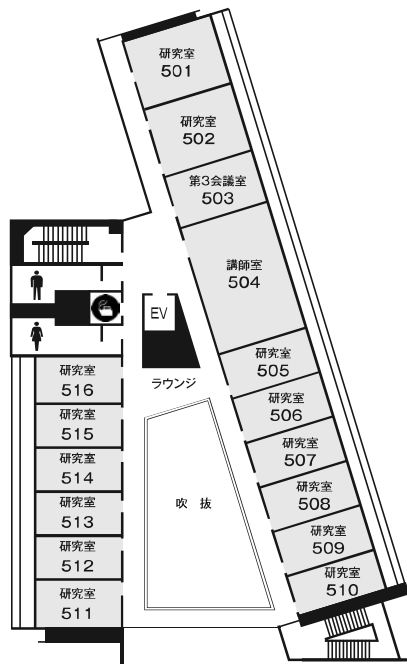

留学生日本語教育センター棟 5階平面図

6F

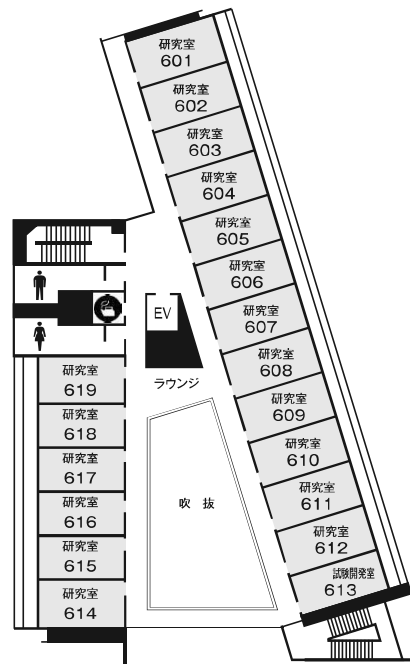

留学生日本語教育センター棟 6階平面図

Japanese Language Center for International Students 5F - 6F

TOKYO
UNIVERSITY
OF
FOREIGN
STUDIES

2020